Id	EDT	Nombre de tarea	Duraci	Costo
0	0	MEJORAMIENTO DEL SERVICIO DE AGUA PARA RIEGO EN EL CANAL 27 DE ABRIL – YUSACAY TABLAZO ALTO, EN EL DISTRITO DE LAS LOMAS, PROVINCIA DE PIURA - PIURA	150 días	S/ 3,646,966.43
1	1	OBRAS PROVISIONALES, TRABAJOS PRELIMINARES, SEGURIDAD Y SALUD	147 día	S/ 336,314.22
2	1.1	OBRAS PROVISIONALES	3 días	S/ 138,128.63
3	1.1.1	CONSTRUCCIONES PROVICIONALES	3 días	S/ 11,533.79
4	1.1.1.1	COSTRUCCION DE OFICINA, ALMACEN Y CASETA DE GUARDIANIA	3 días	S/ 9,937.76
5	1.1.1.2	CARTEL DE IDENTIFICACION DE LA OBRA DE 3.60 X 2.40 m	2 días	S/ 1,596.03
6	1.1.2	INSTALACIONES PROVISIONALES	2 días	S/ 23,926.94
7	1.1.2.1	DEPOSITO PARA ALMACENAMIENTO DE AGUA	1 día	S/ 8,928.84
8	1.1.2.2	ENERGIA ELECTRICA PROVICIONAL	1 día	S/ 14,998.10
9	1.1.3	MOVILIZACION DE CAMPAMENTO, MAQUINARIA Y HERRAMIENTAS	3 días	S/ 102,667.90
10	1.1.3.1	MOVILIZACION Y DESMOVILIZACION DE EQUIPOS	2 días	S/ 15,224.58
11	1.1.3.2	FLETE TERRESTRE DESDE PIURA A LA OBRA	1 día	S/ 87,443.32
12	1.2	SEGURIDAD Y SALUD	147 día	S/ 52,785.77
13	1.2.1	ELABORACION, INPLEMENTACION Y ADMINISTRACION DEL PLAN DE SEGURIDAD Y SALUD EN EL TRABAJO	15 días	S/ 6,858.50
14	1.2.2	EQUIPOS DE PROTECCION PERSONAL	30 días	S/ 24,623.61
15	1.2.3	EQUIPOS DE PROTECCION COLECTIVA	30 días	S/ 3,034.94
16	1.2.4	SEÑALIZACION TENPORAL DE SEGURIDAD	30 días	S/ 11,145.12
17	1.2.5	RECURSOS PARA RESPUESTAS ANTE EMERGENCIAS EN SEGURIDAD Y SALUD	145 día	S/ 7,123.60
18	1.3	TRABAJOS PRELIMINARES	35 días	S/ 145,399.82
19	1.3.1	TRAZO NIVEL Y REPLANTEO PRELIMINAR PARA INICIO DE OBRA	10 días	S/ 11,210.71
20	1.3.2	DEMOLICION DE ESTRUCTURA DE CONCRETO Y LADRIILLO	15 días	S/ 61,349.44
21	1.3.3	DESFROCE Y LIMPIEZA DE VEGETACION	35 días	S/ 42,163.20
22	1.3.4	MANTENIMIENTO DE CAMINOS DE SERVICIOS	25 días	S/ 22,003.51
23	1.3.5	ELIMINACION DE MALEZA D=15 KM	5 días	S/ 8,672.96
24	2	REVESTIMIENTO DE CANAL = 6.912 KM	123 días	S/ 2,145,737.34
25	2.1	REPLANTEO DURANTE EL PROCESO	15 días	S/ 37,160.21
26	2.2	CORTE DEL TERRENO A NIVEL DE PLATAFORMA	3 días	S/ 2,365.31
27	2.3	LIMPIEZA DE CAPA ORGANICA CON MAQUINARIA	15 días	S/ 17,012.48
28	2.4	ELIMINACION DE MATERIAL EXEDENTE D=15KM	90 días	S/ 119,614.33
29	2.5	RELLENO COMPACTADO CON MATERIAL DE CANTERA	70 días	S/ 716,096.22
30	2.6	MATERIAL DE CANTERA EN BERMAS A=1.0M, E=0.15M	45 días	S/ 247,753.73
31	2.7	EXCAVACION PARA CAJA DE CANAL	45 días	S/ 54,535.32
32	2.8	PERFILADO Y REFINE DE CAJA DE CANAL	45 días	S/ 36,293.42
33	2.9	CONCRETO f'c=175 kg/cm2,PARA REVESTIMIENTO DE CANAL E=0.075M	98 días	S/ 636,780.48
34	2.10	ENCOFRADO Y DESENCOFRADO DE CANAL CERCHAS	100 día	S/ 146,181.62
35	2.11	CURADO DE SUPERFICIE DE CONCRETO	98 días	S/ 35,080.70
36	2.12	JUNTA DE DILATACION SELLADA C/ELASTOMERICO POLIURETANAO E=2.5 CM	98 días	S/ 30,757.56
37	2.13	JUNTA DE CONTRACCION SELLADA C/ELASTOMERICO POLIURETANO E=1.5 CM	98 días	S/ 66,105.96
38	3	TOMAS LATERALES = 62 UND	57 días	S/ 358,871.13
39	3.1	EXCAVACION MANUAL PARA OBRAS DE ARTE	8 días	S/ 10,596.37
40	3.2	RELLENO COMPACTADO PARA OBRAS DE ARTE CON MATERIAL DE CANTERA	4 días	S/ 6,460.18
41	3.3	ELIMINACION DE MATERIAL EXEDENTE D=15KM	4 días	S/ 6,162.37
42	3.4	CONCRETO f'c = 100KG/CM2 ,PARA SOLADO ,E=0.05M	3 días	S/ 3,309.06
43	3.5	CONCRETO f'c=210 kg/cm2	20 días	S/ 30,681.46
44	3.6	ACERO DE REFUERZO fy=4,200 kg/cm2	20 días	S/ 21,361.49
45	3.7	ENCOFRADO Y DESENCOFRADO TIPO CARAVISTA	30 días	S/ 62,137.47
46	3.8	CURADO DE SUPERFICIE DE CONCRETO	15 días	S/ 1,786.65
47	3.9	COMPUERTA METALICA, IZAJE MOD 5.00 DE 0.45M X 0.80M X 1.60M	15 días	S/ 10,985.52
48	3.10	COMPUERTA METALICA, IZAJE MOD 5.00 DE 0.45M X 0.70M X 1.60M	15 días	S/ 29,293.82
49	3.11	COMPUERTA METALICA, IZAJE MOD 5.00 DE 0.45M X 0.60M X 1.60M	15 días	S/ 11,718.32
50	3.12	COMPUERTA METALICA, IZAJE MOD 5.00 DE 0.45M X 0.50M X 1.60M	15 días	S/ 37,234.12
51	3.13	TUBO PVC SAP 14"	10 días	S/ 15,824.06
52	3.14	TUBERIA TMC DE 24"	15 días	S/ 111,320.24
53	4	RETENCIONES = 15 UND	17 días	S/ 84,884.23
54	4.1	EXCAVACION MANUAL PARA OBRAS DE ARTE	8 días	S/ 10,264.29
55	4.2	RELLENO COMPACTADO PARA OBRAS DE ARTE CON MATERIAL DE CANTERA	4 días	S/ 4,908.18
56	4.3	ELIMINACION DE MATERIAL EXEDENTE D=15KM	3 días	S/ 5,969.24
57	4.4	CONCRETO f'c = 100KG/CM2 ,PARA SOLADO ,E=0.05M	8 días	S/ 7,070.34
58	4.5	CONCRETO f'c=210 kg/cm2	7 días	S/ 17,767.04
59	4.6	ACERO DE REFUERZO fy=4,200 kg/cm2	5 días	S/ 7,978.83
60	4.7	ENCOFRADO Y DESENCOFRADO TIPO CARAVISTA	9 días	S/ 5,044.41
61	4.8	CURADO DE SUPERFICIE DE CONCRETO	7 días	S/ 145.04
62	4.9	COMPUERTA METALICA, IZAJE MOD 5.00 DE 0.45M X 0.70M X 1.70M	5 días	S/ 14,451.20
63	4.10	COMPUERTA METALICA, IZAJE MOD 5.00 DE 0.45M X 0.60M X 1.70M	5 días	S/ 1,717.40
64	4.11	COMPUERTA METALICA, IZAJE MOD 5.00 DE 0.45M X 0.50M X 1.70M	5 días	S/ 9,568.26
65	5	CRUCE VEHICULAR TIPO ALCANTARILLAS = 16 UND	77 días	S/ 359,807.46
66	5.1	EXCAVACION MANUAL PARA OBRAS DE ARTE	18 días	S/ 33,663.27
67	5.2	RELLENO COMPACTADO PARA OBRAS DE ARTE CON MATERIAL DE CANTERA	15 días	S/ 21,871.05
68	5.3	ELIMINACION DE MATERIAL EXEDENTE D=15KM	20 días	S/ 19,577.02
69	5.4	CONCRETO f'c = 100KG/CM2 ,PARA SOLADO ,E=0.05M	12 días	S/ 11,665.33
70	5.5	CONCRETO f'c=210 kg/cm2	25 días	S/ 56,721.28
71	5.6	ACERO DE REFUERZO fy=4,200 kg/cm2	25 días	S/ 81,573.60
72	5.7	ENCOFRADO Y DESENCOFRADO TIPO CARAVISTA	55 días	S/ 123,728.54
73	5.8	CURADO DE SUPERFICIE DE CONCRETO	25 días	S/ 3,557.58
74	5.9	JUNTA CON WATER STOP 6"	25 días	S/ 7,449.79
75	6	PUENTE PEATONAL = 01 UND	10 días	S/ 3,841.71
76	6.1	EXCAVACION MANUAL PARA OBRAS DE ARTE	3 días	S/ 101.53
77	6.2	RELLENO COMPACTADO PARA OBRAS DE ARTE CON MATERIAL DE CANTERA	1 día	S/ 64.05
78	6.3	ELIMINACION DE MATERIAL EXEDENTE D=15KM	1 día	S/ 59.13
79	6.4	CONCRETO f'c = 100KG/CM2 ,PARA SOLADO ,E=0.10M	1 día	S/ 36.42
80	6.5	CONCRETO f'c=210 kg/cm2	2 días	S/ 999.40
81	6.6	ACERO DE REFUERZO fy=4,200 kg/cm2	2 días	S/ 1,243.27
82	6.7	ENCOFRADO Y DESENCOFRADO TIPO CARAVISTA	5 días	S/ 1,248.27
83	6.8	CURADO DE SUPERFICIE DE CONCRETO	2 días	S/ 35.89
84	6.9	APOYO MOVIL DE NEOPRENE	2 días	S/ 53.75
85	7	AFORADOR MEDIDOR PARSHALL = 01 UND	17 días	S/ 17,535.01
86	7.1	EXCAVACION MANUAL PARA OBRAS DE ARTE	3 días	S/ 1,887.51
87	7.2	RELLENO COMPACTADO PARA OBRAS DE ARTE CON MATERIAL DE CANTERA	3 días	S/ 1,441.44
88	7.3	ELIMINACION DE MATERIAL EXEDENTE D=15KM	3 días	S/ 1,097.79
89	7.4	CONCRETO f'c = 100KG/CM2 ,PARA SOLADO ,E=0.05M	1 día	S/ 261.31
90	7.5	CONCRETO f'c=210 kg/cm2	4 días	S/ 4,613.88
91	7.6	ACERO DE REFUERZO fy=4,200 kg/cm2	5 días	S/ 4,910.87
92	7.7	ENCOFRADO Y DESENCOFRADO TIPO CARAVISTA	10 días	S/ 2,640.70
93	7.8	CURADO DE SUPERFICIE DE CONCRETO	1 día	S/ 75.93
94	7.9	REGLA GRADUADA DE ACEROINOXIDABLE L=0.80M	1 día	S/ 605.58
95	8	POZA REPARTIDORA = 03 UND	36 días	S/ 96,546.28
96	8.1	EXCAVACION MANUAL PARA OBRAS DE ARTE	2 días	S/ 6,220.56
97	8.2	RELLENO COMPACTADO PARA OBRAS DE ARTE CON MATERIAL DE CANTERA	5 días	S/ 5,587.77
98	8.3	ELIMINACION DE MATERIAL EXEDENTE D=15KM	5 días	S/ 3,617.47
99	8.4	CONCRETO f'c = 100KG/CM2 ,PARA SOLADO ,E=0.05M	4 días	S/ 4,479.66
100	8.5	CONCRETO f'c=210 kg/cm2	15 días	S/ 37,133.11

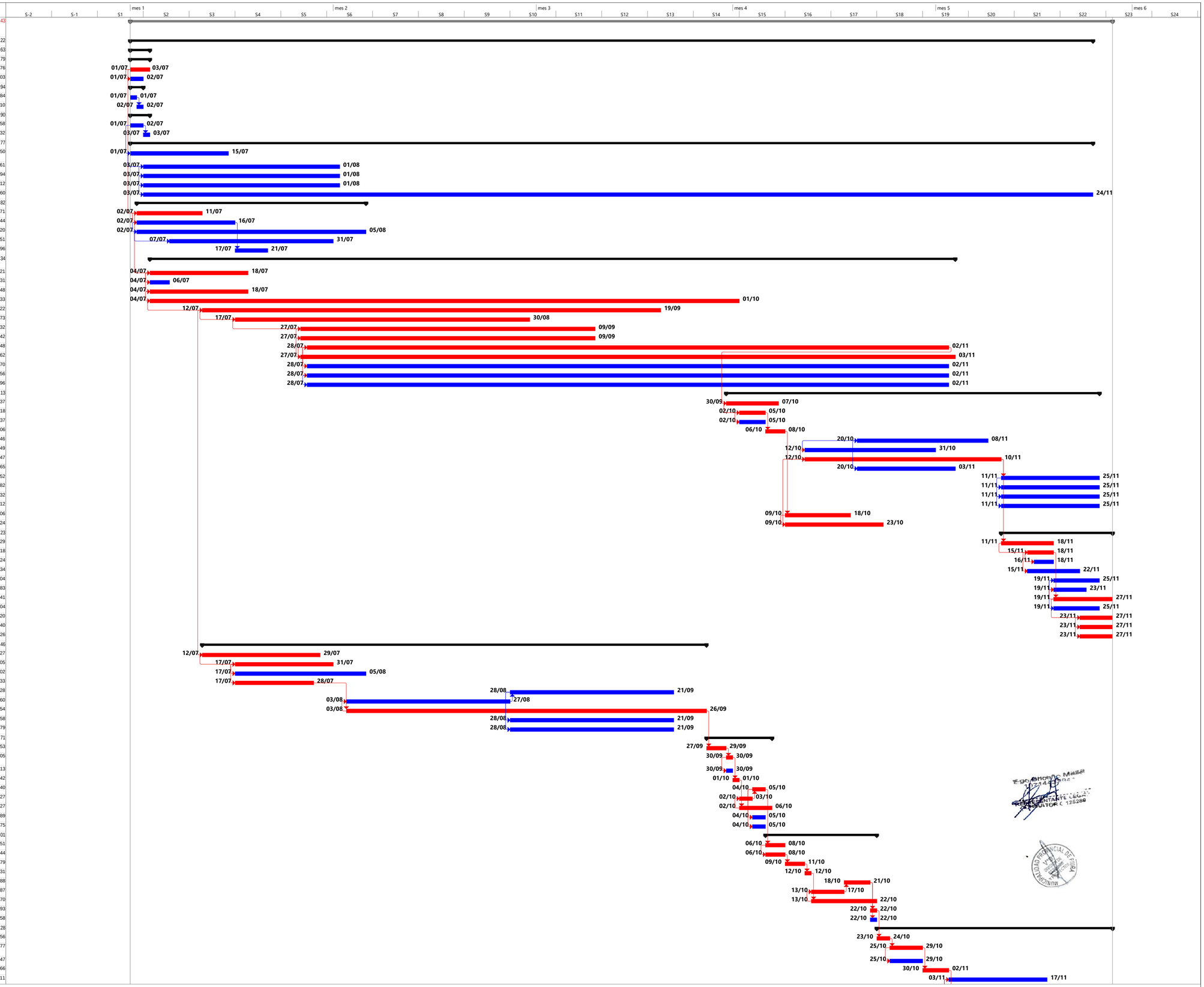

Proyecto: MEJORAMIENTO DEL
Fecha: dom 04/06/23

Tarea · Hito · Resumen del proyecto · Tarea resumida · Hito resumido · Tareas externas · Tarea inactiva · Resumen inactivo · solo duración · Resumen manual · solo fin · Tarea crítica
División · Resumen · Agrupar por síntesis · Tarea crítica resumida · Progreso resumido · Hito externo · Hito inactivo · Tarea manual · Informe de resumen manual · solo el comienzo · Fecha límite · Progreso

Id	EDT	Nombre de tarea	Duraci	Costo
101	8.6	ACERO DE REFUERZO fy=4,200 kg/cm2	10 días	S/ 20,628.76
102	8.7	ENCOFRADO Y DESENCOFRADO TIPO CARAVISTA	25 días	S/ 18,351.29
103	8.8	CURADO DE SUPERFICIE DE CONCRETO	15 días	S/ 527.66
104	9	POZA DISIPADORA = 08 UND	15 días	S/ 77,417.87
105	9.1	EXCAVACION MANUAL PARA OBRAS DE ARTE	4 días	S/ 7,976.00
106	9.2	RELLENO COMPACTADO PARA OBRAS DE ARTE CON MATERIAL DE CANTERA	2 días	S/ 2,760.85
107	9.3	ELIMINACION DE MATERIAL EXEDENTE D=15KM	1 día	S/ 4,638.57
108	9.4	CONCRETO f´c = 100KG/CM2 ,PARA SOLADO ,E=0.05M	2 días	S/ 2,485.67
109	9.5	CONCRETO f'c=210 kg/cm2	6 días	S/ 22,364.26
110	9.6	ACERO DE REFUERZO fy=4,200 kg/cm2	10 días	S/ 11,315.88
111	9.7	ENCOFRADO Y DESENCOFRADO TIPO CARAVISTA	10 días	S/ 25,153.40
112	9.8	CURADO DE SUPERFICIE DE CONCRETO	2 días	S/ 723.24
113	10	PLAN DE MITIGACION AMBIENTAL	150 días	S/ 89,066.77
114	10.1	SEÑALIZACION VIAL	149 día	S/ 5,536.11
115	10.2	REGADO DE CAMINO DE SERVICIO	149 día	S/ 41,860.80
116	10.3	INSTALACION DE BAÑO PORTATILES	5 días	S/ 8,276.76
117	10.4	PROVISION DE DEPOSITOS PARA RESIDUOS SOLIDOS	5 días	S/ 3,788.56
118	10.5	ACONDICIONAMIENTO DE BOTADERO	5 días	S/ 3,882.00
119	10.6	CONTROL DE LA CALIDAD DEL AIRE	5 días	S/ 2,843.24
120	10.7	TRANSPORTE DE RESIDUOS SOLIDOS	150 día	S/ 3,442.80
121	10.8	RESTAURACION DE AREAS AFECTADAS	5 días	S/ 8,208.00
122	10.9	REVEGETACION DE SUELO AGRICOLA	5 días	S/ 7,831.41
123	10.10	EDUCACION AMBIENTAL	149 día	S/ 3,397.09
124	11	MONITOREO ARQUEOLOGICO	150 día	S/ 51,610.80
125	11.1	PLAN DE MONITOREO AEQUEOLOGICO	150 día	S/ 51,610.80
126	12	CAPACITACION Y ASISTENCIA TECNICA	149 día	S/ 25,333.61
127	12.1	CAPACITACION Y ASISTENCIA TECNICA	149 día	S/ 25,333.61

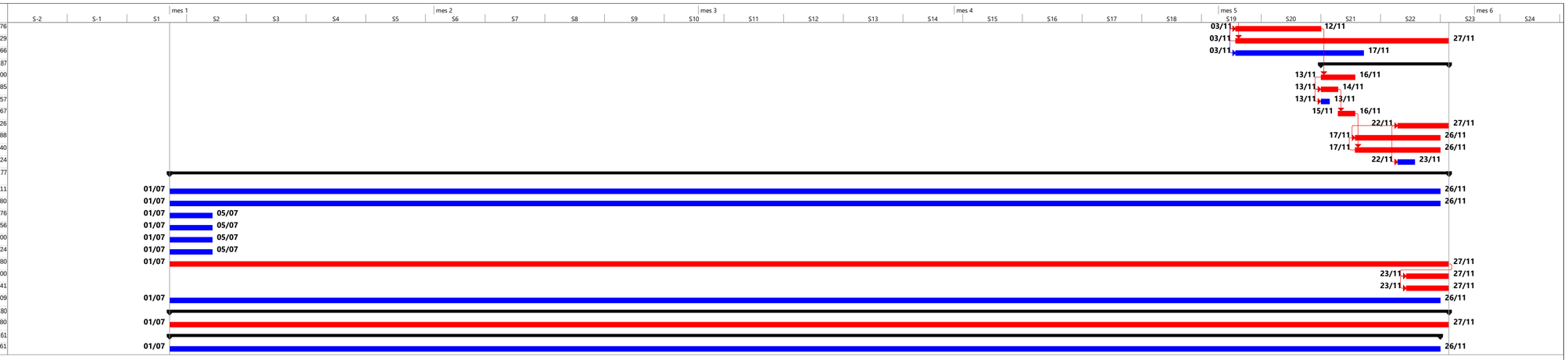

Proyecto: MEJORAMIENTO DEL
Fecha: dom 04/06/23

Tarea · Hito · Resumen del proyecto · Tarea resumida · Hito resumido · Tareas externas · Tarea inactiva · Resumen inactivo · solo duración · Resumen manual · solo fin · Tarea crítica
División · Resumen · Agrupar por síntesis · Tarea crítica resumida · Progreso resumido · Hito externo · Hito inactivo · Tarea manual · Informe de resumen manual · solo el comienzo · Fecha límite · Progreso