



TAYTA

HERETERIA MATERIALES Y CONSTRUCCION

TAYTA SOLUCIONES Y MATERIALES DE CONSTRUCCION SAC

RUC 20605791060

PIURA 04 DE MARZO DEL 2022

SEÑORES : MUNICIPALIDAD PROVINCIAL DE PIURA

RUC : 20154477374

DE NUESTRA CONSIDERACION

MEDIANTE EL PRESENTE HACEMOS LLEGAR NUESTRA PROPUESTA ECONOMICA DE LO SOLICITADO:

CANT.	UND.	DESCRIPCION DEL PRODUCTO	S/. P.U.
1	und	ABRAZADERA DE PVC 110MM	43.00
1	und	ABRAZADERA DE PVC 160MM	115.00
1	und	CURVA PVC PARA AGUA DE 1/2"	3.50
1	und	UNION PVC C-10 DE 1/2"	2.50
1	m3	AFIRMADO	64.90
1	und	MARCO y TAPA TERMOPLASTICA PARA CAJA DE CONEXION DOMICL. DE AGUA	60.00
1	und	MARCO Y TAPA HDUCTIL P/ REGISTRO DE VALVULA	88.50
1	und	CODO DE 110MM X 45° PVC	55.00
1	und	CODO DE 90° SP PVC SAP P/AGUA DE 1/2"	2.50
1	bol	YESO EN BOLSAS DE 18 kg	15.32
1	m	TUBERIA PVC-O, UF, PN8, D=110 mm, NTP ISO 16422:2012.	220.00
1	m	TUBERIA PVC-O, UF, PN8, D=160 mm, NTP ISO 16422:2012.	555.00
1	tubo	TUBERÍA PVC AGUA C-10, 1/2"	16.00
1	tubo	TUBERIA PVC SAL D= 2"	24.64
1	und	CORPORATION RT NIPLE TUERCA EMPAQUE 1/2"	22.00
1	und	CAJA DE CONCRETO PARA MEDIDOR	35.00
1	und	LUBRICANTE PARA TUBERIA	50.00
1	und	LOSA CON NICHOS PARA MEDIDOR DE AGUA POTABLE 1/2"	24.00
1	und	MADERA TORNILLO	9.44
1	und	ANILLO DE JEBE P/TUB. PVC - UF DN 160MM	10.00
1	und	CRUZ DE 160MM X 160MM PVC	654.99
1	und	ANILLO DE JEBE P/TUB. PVC - UF DN 110MM	7.00
1	und	CRUZ DE 110MM X 110MM PVC	355.00
1	und	TEE DE 160 X 110 MM PVC C-10	184.08
1	und	TEE DE 110MM PVC	68.98
1	und	MEDDOR DE CHORRO MULTIPLE 1/2" PARA AGUA	145.00
1	und	NIPLE PVC SAP A-10 1/2"X4"	6.00
1	und	VALVULA COMPUERTA HD DE 6"	900.00
1	und	VALVULA COMPUERTA HD DE 4"	700.00
1	und	GRIFO CONTRAINCENDIO HIERRO DUCTIL TIPO POSTE 2 BOCAS DN 110MM	2750.00
1	und	GRIFO CONTRAINCENDIO HIERRO DUCTIL TIPO POSTE 2 BOCAS DN 160MM	3000.00
1	und	LLAVE DE PASO PVC 1/2" (INC.TUER-NIPLE)	28.00

OBSERVACIONES;

BCP SOLES : 475-2670839048 BCP CCI : 002-475002670839048-24
BBVA SOLES : 001-0245-0100024376-84 BBVA CCI : 011-245-000100024376-84
BBVA DOLARES: 0011-0245-8101000259-33 BBVA CCI : 011-245-000100025933-81
CAJA PIURA : 210-01-1788820
INTERBANK : 7203004118244
SCOTIABANK : 000-2398548
PRECIO INCLUYEN IGV
PRECIOS PUESTO EN PIURA

TAYTA
Soluciones y Materiales de Construcción SAC
Eduardo Rodolfo Malo Velasquez
GERENTE COMERCIAL



TAYTA

SOLUCIONES Y MATERIALES DE CONSTRUCCION S.A.C.

TAYTA SOLUCIONES Y MATERIALES DE CONSTRUCCION SAC
RUC 20605791060

PIURA 04 DE MARZO DEL 2022

SEÑORES : MUNICIPALIDAD PROVINCIAL DE PIURA
RUC : 20154477374

DE NUESTRA CONSIDERACION

MEDIANTE EL PRESENTE HACEMOS LLEGAR NUESTRA PROPUESTA ECONOMICA DE LO SOLICITADO:

CANT.	UND.	DESCRIPCION DEL PRODUCTO	S/. P.U.
1	und	TEE 200x200MM PVC ISO 16422:2012	450.00
1	pza	ABRAZADERA DE ALUMINIO FIJADAS AL CUERPO DEL BUZON CON TIRAFONES	177.00
1	tubo	TUBERIA PVC UF NTP ISO 21138:2010 / 4435:2005 SN4 D=200 mm	355.00
1	tubo	TUBERIA PVC UF NTP ISO 21138:2010 / 4435:2005 SN4 D=315 mm	875.00
1	tubo	TUBERIA PVC UF NTP ISO 21138:2010 / 4435:2005 SN4 D=160 mm	245.00
1	pza	CACHIMBA DE 160 MM X 200MM	85.00
1	und	MARCO F°F° PARA TAPA DE CONCRETO D=0.60M	1315.70
1	bol	CEMENTO PORTLAND TIPO V	36.05
1	bol	CEMENTO PORTLAND TIPO MS	29.85
1	rll	MALLA CERCADORA NARANJA	55.00
1	und	CODO 200MM/90° PVC ISO 4435	90.00
1	und	TAPA DE CONCRETO ARMADO P/BUZON	100.00
1	und	CAJA DE CONCRETO PREFABRICADA DE DESAGUE	125.00
1	pza	PEGAMENTO PARA PVC	150.00
1	gal	LUBRICANTE PARA TUBERIA	45.00
1	und	ANILLO DE JEBE P/TUB. PVC - UF DN 200MM	9.00
1	und	ANILLO DE JEBE P/TUB. PVC - UF DN315MM	36.00
1	und	ANILLO DE JEBE P/TUB. PVC - UF DN 160MM	8.00
1	und	RIEL TIPO PATIN " H " 4" x 4" x 1/4" (6m)	1947.00
1	rll	MALLA NARANJA	55.00
1	gl	PINTURA ESMALTE	46.00
1	m	CINTA SEÑALIZADORA AMARILLO	0.24
1	und	CASCOS CON CINTAS REFLECTIVAS	14.93
1	und	CHALECOS REFLEXIVO	49.91
1	und	CONO DE SEÑALIZACION NARANJA	26.50
1	und	CONO DE SEGURIDAD PVC	250.00
1	und	CINTA REFLEXIVA GRADO ING 2 PULG COLOR ROJO/AMARILLO, 50 YARDAS	430.00
1	und	CINTA REFLEXIVA GRADO ING 2 PULG COLOR ROJO/AMARILLO, 50 YARDAS	430.00
1	m	CORDEL	0.35
1	und	PALETAS DE SEGURIDAD PARE Y SIGA	31.39
1	pln	TRIPLAY 6MM	38.60
1	gl	THINNER	20.07
1	pza	ESLINGAS DE LONA	165.20
1	pza	ESTROBOS	94.40

OBSERVACIONES:

BGP SOLES : 475-2670839048 BCP CCI : 002-475002670839048-24
BBVA SOLES : 001-0245-0100024376-84 BBVA CCI : 011-245-000100024376-84
BBVA DOLARES: 0011-0245-8101000259-33 BBVA CCI : 011-245-000100025933-81
CAJA PIURA : 210-01-1788820
INTERBANK : 7203004118244
SCOTIABANK : 000-2398548
PRECIO INCLUYEN IGV
PRECIOS PUESTO EN PIURA

TAYTA
Soluciones y Materiales de Construcción S.A.C.
Eduardo Rodolfo Malu Velásquez
GERENTE COMERCIAL



J.J. MEDUR CONTRATISTAS GENERALES S.A.C.



- * Ejecución de Obras Civiles
- * Venta de Agregados
- * Servicio de Transporte en general

- * Proyectos en General
- * Alquiler de Maquinaria

MUNICIPALIDAD PROVINCIAL DE PIURA
 DIRECCION CAL.ESQ AYACUCHO TACNA NRO. 377 CENTRO CIVICO (FRENTE PLAZA DE ARMAS) PIURA - PIURA - PIURA
 RUC 20154477374

CONTACTO ROSARIO DIESTRA CARRERA

EMAIL jjmedur_contratistas@hotmail.com

Nº DE COTIZACION
0145-2022

FECHA DE EMISION
4/03/2022

TELEFONO 949086848

ITEM	CANT.	UND.	DESCRIPCION DEL PRODUCTO	S/. P.U.	S/. IMPORTE
1	1	und	ABRAZADERA DE PVC 110MM	45.00	45.00
2	1	und	ABRAZADERA DE PVC 160MM	120.00	120.00
3	1	und	CURVA PVC PARA AGUA DE 1/2"	6.00	6.00
4	1	und	UNION PVC C-10 DE 1/2"	5.00	5.00
5	1	m3	PIEDRA CHANCADA DE 1/2"	135.70	135.70
6	1	m3	ARENA GRUESA	64.90	64.90
7	1	m3	HORMIGON	61.36	61.36
8	1	m3	AFIRMADO	64.90	64.90
9	1	und	MARCO y TAPA TERMOPLASTICA PARA CAJA DE CONEXION DOMICIL. DE AGUA	70.00	70.00
10	1	und	MARCO Y TAPA HDUCTIL P/ REGISTRO DE VALVULA	90.00	90.00
11	1	und	CODO DE 110MM X 45° PVC	60.00	60.00
12	1	und	CODO DE 90° SP PVC SAP P/AGUA DE 1/2"	4.00	4.00
13	1	bol	YESO EN BOLSAS DE 18 kg	18.00	18.00
14	1	tubo	TUBERIA PVC-O, UF, PN8, D=110 mm, NTP ISO 16422:2012.	230.00	230.00
15	1	tubo	TUBERIA PVC-O, UF, PN8, D=160 mm, NTP ISO 16422:2012.	570.00	570.00
16	1	tubo	TUBERIA PVC AGUA C-10, 1/2"	30.00	30.00
17	1	tubo	TUBERIA PVC SAL D= 2"	40.00	40.00
18	1	und	CORPORATION RT NIPLE TUERCA EMPAQUE 1/2"	40.00	40.00
19	1	und	CAJA DE CONCRETO PARA MEDIDOR	45.00	45.00
20	1	und	LUBRICANTE PARA TUBERIA	45.00	45.00
21	1	und	LOSA CON NICHOS PARA MEDIDOR DE AGUA POTABLE 1/2"	25.00	25.00
22	1	und	MADERA TORNILLO	15.00	15.00
23	1	und	ANILLO DE JEBE P/TUB. PVC - UF DN 160MM	8.00	8.00
24	1	und	CRUZ DE 160MM X 160MM PVC	700.00	700.00
25	1	und	ANILLO DE JEBE P/TUB. PVC - UF DN 110MM	5.00	5.00
26	1	und	CRUZ DE 110MM X 110MM PVC	360.00	360.00
27	1	und	TEE DE 160 X 110 MM PVC C-10	190.00	190.00
28	1	und	TEE DE 110MM PVC	70.00	70.00
29	1	und	MEDIDOR DE CHORRO MULTIPLE 1/2" PARA AGUA	150.00	150.00
30	1	und	NIPLE PVC SAP A-10 1/2"x4"	8.00	8.00
31	1	und	VALVULA COMPUERTA HD DE 6"	855.00	855.00
32	1	und	VALVULA COMPUERTA HD DE 4"	615.00	615.00
33	1	und	GRIFO CONTRA INCENDIO HIERRO DUCTIL TIPO POSTE 2 BOCAS DN	3000.00	3000.00
34	1	und	GRIFO CONTRA INCENDIO HIERRO DUCTIL TIPO POSTE 2 BOCAS DN	3200.00	3200.00
35	1	und	LLAVE DE PASO PVC 1/2" (INC.TUER-NIPLE)	30.00	30.00
SON: DIEZ MIL NOVECIENTOS SETENTA Y CINCO CON 86/100 SOLES				TOTAL S/.	10975.86

NOTA:
 PRECIOS EN SOLES
 PRECIOS INCLUYEN IGV (18%)
 BUENA CALIDAD.
 VALIDÉZ POR 15 DÍAS.

J.J. MEDUR CONTRATISTAS GENERALES S.A.C.
 WALTER RAMIRO MARRERO Obando
 GERENTE GENERAL

CALLE JOSÉ PAEZ N° 1160 - INT. 02 - LA ESPERANZA
 TRUJILLO - PERÚ

945195880
 RPM: #949900520 / #945195880
 Email: jjmedur_contratistas@hotmail.com



J.J. MEDUR CONTRATISTAS GENERALES S.A.C.

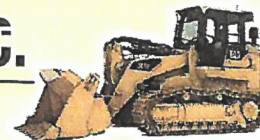

- * Ejecución de Obras Civiles
- * Venta de Agregados
- * Servicio de Transporte en general

- * Proyectos en General
- * Alquiler de Maquinaria

MUNICIPALIDAD PROVINCIAL DE PIURA
 CAL. ESQ. AYACUCHO TACNA NRO. 377 CENTRO CIVICO (FRENTE PLAZA DE ARMAS) PIURA - PIURA - PIURA

DIRECCION
 RUC
 CONTACTO

20154477374

ROSARIO DIESTRA CARRERA

EMAIL
 jjmedur_contratistas@hotmail.com

TELEFONO 949086848

Nº DE
 COTIZACION
 0145-2022

FECHA DE EMISION
 4/03/2022

ITEM	CANT.	UND.	DESCRIPCION DEL PRODUCTO	S/. P.U.	S/. IMPORTE
1	1	und	TEE 200x200MM PVC ISO 16422:2012	413.00	413.00
2	1	pza	ABRAZADERA DE ALUMINIO FIJADAS AL CUERPO DEL BUZON CON TIRAFONES	200.00	200.00
3	1	tubo	TUBERIA PVC UF NTP ISO 21138:2010 / 4435:2005 SN4 D=200 mm	360.00	360.00
4	1	tubo	TUBERIA PVC UF NTP ISO 21138:2010 / 4435:2005 SN4 D=315 mm	900.00	900.00
5	1	tubo	TUBERIA PVC UF NTP ISO 21138:2010 / 4435:2005 SN4 D=160 mm	250.00	250.00
6	1	pza	CACHIMBA DE 160 MM X 200MM	90.00	90.00
7	1	und	MARCO F°F° PARA TAPA DE CONCRETO D=0.60M	1500.00	1500.00
8	1	bol	CEMENTO PORTLAND TIPO V	40.00	40.00
9	1	bol	CEMENTO PORTLAND TIPO MS	30.00	30.00
10	1	ril	MALLA CERCADORA NARANJA	60.00	60.00
11	1	und	CODO 200MM/90° PVC ISO 4435	85.00	85.00
12	1	und	TAPA DE CONCRETO ARMADO P/BUZON	230.00	230.00
13	1	und	CAJA DE CONCRETO PREFABRICADA DE DESAGUE	150.00	150.00
14	1	pza	PEGAMENTO PARA PVC	145.00	145.00
15	1	gal	LUBRICANTE PARA TUBERIA	50.00	50.00
16	1	und	ANILLO DE JEBE P/TUB. PVC - UF DN 200MM	11.00	11.00
17	1	und	ANILLO DE JEBE P/TUB. PVC - UF DN315MM	40.00	40.00
18	1	und	ANILLO DE JEBE P/TUB. PVC - UF DN 160MM	10.00	10.00
19	1	und	RIEL TIPO PATIN " H " 4" x 4" x 1/4" (6m)	2000.00	2000.00
20	1	ril	MALLA NARANJA	60.00	60.00
21	1	gl	PINTURA ESMALTE	44.84	44.84
22	1	m	CINTA SEÑALIZADORA AMARILLO	1.00	1.00
23	1	und	CASCOS CON CINTAS REFLECTIVAS	20.00	20.00
24	1	und	CHALECOS REFLEXIVO	52.00	52.00
25	1	und	CONO DE SENALIZACION NARANJA	28.00	28.00
26	1	und	CONO DE SEGURIDAD PVC	250.00	250.00
27	1	und	CINTA REFLEXIVA GRADO ING 2 PULG COLOR ROJO/AMARILLO, 50	429.00	429.00
28	1	und	CINTA REFLEXIVA GRADO ING 2 PULG COLOR ROJO/AMARILLO, 50	429.00	429.00
29	1	m	CORDEL	0.50	0.50
30	1	und	PALETAS DE SEGURIDAD PARE Y SIGA	32.00	32.00
31	1	pln	TRIPLAY 6MM	40.00	40.00
32	1	gl	THINNER	25.00	25.00
33	1	pza	ESLINGAS DE LONA	170.00	170.00
34	1	pza	ESTROBOS	100.00	100.00

SON: OCHO MIL TRESCIENTOS VEINTICUATRO CON 50/100 SOLES

TOTAL S/. 8,245.34

NOTA:
 PRECIOS EN SOLES
 PRECIOS INCLUYEN IGV (18%)
 BUENA CALIDAD.
 VALIDÉZ POR 15 DÍAS.

J.J. MEDUR CONTRATISTAS GENERALES S.A.C.
 Rosario Diestra Carrera
 GERENTE GENERAL

CALLE JOSÉ PAEZ N° 1160 - INT. 02 - LA ESPERANZA
 TRUJILLO - PERÚ

945195880
 RPM: #949900520 / #945195880
 Email: jjmedur_contratistas@hotmail.com

FERRETERIA MARAÑON S.A.C.



Fierra Sider Perú y Arequipa, Alambre, Calamina, Cemento Pacasmayo, Herramientas Bellota
Transporte y Alquiler de maquinaria pesada y Servicios Afines

En Marañón: Nº 406 Barrio San José - Cel: 979969672 - 964533072 - Cajamarca - Cel: 964533072 - Iquitos - Cel: 964533072
E-Mail: ferreteria@marañon.com

Nº DE COTIZACION
RUC 20606079231
5001 - 00000010

SEÑORES MUNICIPALIDAD PROVINCIAL DE PIURA

FECHA DE EMISION
7/03/2022

DIRECCION

RUC 20154477374

CONTACTO

EMAIL

TELEFONO

ITEM	CANT.	UND.	DESCRIPCION DEL PRODUCTO	S/. P.U.	S/. IMPORTE
1	1	und	ABRAZADERA DE PVC 110MM	45.00	45.00
2	1	und	ABRAZADERA DE PVC 160MM	117.00	117.00
3	1	und	CURVA PVC PARA AGUA DE 1/2"	4.00	4.00
4	1	und	UNION PVC C-10 DE 1/2"	3.00	3.00
5	1	m3	AFIRMADO	67.00	67.00
6	1	und	MARCO y TAPA TERMOPLASTICA PARA CAJA DE CONEXION DOMICIL DE AGUA	62.00	62.00
7	1	und	MARCO Y TAPA HDUCTIL P/ REGISTRO DE VALVULA	90.00	90.00
8	1	und	CODO DE 110MM X 45° PVC	57.00	57.00
9	1	und	CODO DE 90° SP PVC SAP P/AGUA DE 1/2"	3.00	3.00
10	1	bol	YESO EN BOLSAS DE 18 kg	16.00	16.00
11	1	tubo	TUBERIA PVC-O UF. PN8, D=110 mm, NTP ISO 16422:2012	225.00	225.00
12	1	tubo	TUBERIA PVC-O UF. PN8, D=160 mm, NTP ISO 16422:2012	560.00	560.00
13	1	tubo	TUBERIA PVC AGUA C-10 1/2"	18.00	18.00
14	1	tubo	TUBERIA PVC SAL D= 2"	20.00	20.00
15	1	und	CORPORATION RT NIPLA TUERCA EMPAQUE 1/2"	25.00	25.00
16	1	und	CAJA DE CONCRETO PARA MEDIDOR	37.00	37.00
17	1	und	LUBRICANTE PARA TUBERIA	47.00	47.00
18	1	und	LOSA CON NICHOS PARA MEDIDOR DE AGUA POTABLE 1/2"	25.00	25.00
19	1	und	MADERA TORNILLO	13.00	13.00
20	1	und	ANILLO DE JEBE PITUB. PVC - UF DN 160MM	10.00	10.00
21	1	und	CRUZ DE 160MM X 160MM PVC	660.00	660.00
22	1	und	ANILLO DE JEBE PITUB. PVC - UF DN 110MM	6.00	6.00
23	1	und	CRUZ DE 110MM X 110MM PVC	360.00	360.00
24	1	und	TEE DE 160 X 110 MM PVC C-10	190.00	190.00
25	1	und	TEE DE 110MM PVC	70.00	70.00
26	1	und	MEDIDOR DE CHORRO MULTIPLE 1/2" PARA AGUA	147.00	147.00
27	1	und	NIPLA PVC SAP A-10 1/2"x4"	7.00	7.00
28	1	und	VALVULA COMPUERTA HD DE 6"	360.00	360.00
29	1	und	VALVULA COMPUERTA HD DE 4"	320.00	320.00
30	1	und	GRIFO CONTRAFUEGO HIERRO DUCTIL PARA PISTON DE 1/2" DN 110MM	1200.00	1200.00
31	1	und	GRIFO CONTRAFUEGO HIERRO DUCTIL PARA PISTON DE 1/2" DN 160MM	1100.00	1100.00
32	1	und	LLAVE DE PASO PVC 1/2" NO TUBERIFICABLE	30.00	30.00
33					
34					
35					
36					
37					
38					

SON: DIEZ MIL TRESCIENTOS NOVENTA Y CUATRO CON 00/100 SOLES

NOTA:
PRECIOS EN SOLES
PRECIOS INCLUYEN IGV (18%)
BUENA CALIDAD
VALDES POR DIA

TOTAL S/. 10394.00

FERRETERIA MARAÑON S.A.C.

DISTRIBUCIONES **Nicoll** **PAYCO**
 Hierro Sider Perú y Arequipa, Alambre, Calamina, Cemento Pacasmayo, Herramientas Bellota
 Transporte y Alquiler de maquinaria pesada y Servicios Afines
 Jr. Marañón Nº 806 Barrio San José - Cel 974969621 - 964119071 - Cajamarca - Cajamarca - Cajamarca
 e Mail: ferreteria.marani@sac@gmail.com

Nº DE COTIZACION
 RUC 20606079231
 S001 - 00000010

SEÑORES MUNICIPALIDAD PROVINCIAL DE PIURA

FECHA DE EMISION
 7/03/2022

DIRECCION

RUC 20154477374

CONTACTO

EMAIL

TELEFONO

ITEM	CANT.	UND.	DESCRIPCION DEL PRODUCTO	S/. P.U.	S/. IMPORTE
1	1	und	TEE 200x200MM PVC ISO 16422:2012	415.00	415.00
2	1	pza	ABRAZADERA DE ALUMINIO FIJADAS AL CUERPO DEL BUZON CON TIRAFONES	180.00	180.00
3	1	tubo	TUBERIA PVC UF NTP ISO 21138:2010 / 4435:2005 SN4 D=200 mm	360.00	360.00
4	1	tubo	TUBERIA PVC UF NTP ISO 21138:2010 / 4435:2005 SN4 D=315 mm	880.00	880.00
5	1	tubo	TUBERIA PVC UF NTP ISO 21138:2010 / 4435:2005 SN4 D=160 mm	250.00	250.00
6	1	pza	CACHIMBA DE 160 MM X 200MM	90.00	90.00
7	1	und	MARCO F°F° PARA TAPA DE CONCRETO D=0.60M	1330.00	1330.00
8	1	bol	CEMENTO PORTLAND TIPO V	37.00	37.00
9	1	bol	CEMENTO PORTLAND TIPO MS	30.00	30.00
10	1	rlf	MALLA CERCADORA NARANJA	60.00	60.00
11	1	und	CODO 200MM/90° PVC ISO 4435	90.00	90.00
12	1	und	TAPA DE CONCRETO ARMADO P/BUZON	225.00	225.00
13	1	und	CAJA DE CONCRETO PREFABRICADA DE DESAGUE	130.00	130.00
14	1	pza	PEGAMENTO PARA PVC	147.00	147.00
15	1	gal	LUBRICANTE PARA TUBERIA	50.00	50.00
16	1	und	ANILLO DE JEBE P/TUB. PVC - UF DN 200MM	12.00	12.00
17	1	und	ANILLO DE JEBE P/TUB. PVC - UF DN315MM	38.00	38.00
18	1	und	ANILLO DE JEBE P/TUB. PVC - UF DN 160MM	10.00	10.00
19	1	und	RIEL TIPO PATIN " H " 4" x 4" x 1/4" (6m)	2000.00	2000.00
20	1	rlf	MALLA NARANJA	60.00	60.00
21	1	gl	PINTURA ESMALTE	50.00	50.00
22	1	m	CINTA SEÑALIZADORA AMARILLO	0.50	0.50
23	1	und	CASCOS CON CINTAS REFLECTIVAS	16.00	16.00
24	1	und	CHALECOS REFLEXIVO	55.00	55.00
25	1	und	CONO DE SEÑALIZACION NARANJA	28.00	28.00
26	1	und	CONO DE SEGURIDAD PVC	252.00	252.00
27	1	und	CINTA REFLEXIVA GRADO ING 2 PULG COLOR ROJO/AMARILLO 50 YARDAS	430.00	430.00
28	1	und	CINTA REFLEXIVA GRADO ING 2 PULG COLOR ROJO/AMARILLO 50 YARDAS	430.00	430.00
29	1	m	CORDEL	3.00	3.00
30	1	und	PALETAS DE SEGURIDAD PARE Y SIGA	35.00	35.00
31	1	pin	TRIPLAY 6MM	38.20	38.20
32	1	gl	THINNER	20.50	20.50
33	1	pza	ESLINGAS DE LONA	167.00	167.00
34	1	pza	ESTROBOS	95.00	95.00
35					
36					
37					

SON: OCHO MIL ONCE CON 80/100 SOLES

NOTA:
 PRECIOS EN SOLES
 PRECIOS INCLUYEN IGV (13%)
 BUENA CALIDAD

TOTAL S/. 8,011.80

Piura, 04 de marzo 2022.

Señores:
MUNICIPALIDAD PROVINCIAL DE PIURA

Cotización N° 000000026-2022 DIPASEGE

Por medio de la presente, queremos hacerle llegar nuestros más cordiales saludos en nombre de **DIPASEGE EIRL, con Ruc 20601634091.**

Así mismo queremos reiterarle nuestro deseo de atenderlo y servirle, razón por la cual le adjuntamos la cotización solicitada.

CANT.	UND.	DESCRIPCION	S/. P.U.
1	hm	COMPACTADORA VIBRATORIA TIPO PLANCHA 7HP	26.55
1	hm	MARTILLO NEUMATICO DE 24 KG	100.30
1	hm	COMPRESORA NEUMATICA 700-800PCM, 240 HP	100.30
1	día	CARGADOR SOBRE LLANTAS DE 125-135 HP 2.5 yd3	2029.60
1	hm	MINICARGADOR FRONTAL 64 HP	120.00
1	hm	EXCAVADORA S/ORUGA 195-225 HP 3.0 Y3	350.00
1	hm	RETROEXCAVADORA SOBRE ORUGAS 115-165 HP	200.00
1	hm	CAMION VOLQUETE 6*4 330 HP 10M3	150.00
1	hm	CAMION CISTERNA 4*2 (AGUA) 122 HP 2000gal	150.00
1	hm	VIBRADOR DE CONCRETO 4 HP 1.25"	20.00
1	hm	MEZCLADORA DE CONCRETO 11 P3 (23PH)	43.00
1	hm	ZARANDA	25.00

Condiciones:

- Precio **INCLUYE IGV.**
- Precio expresado en Soles.
- 6 horas miminas diarias.
- Forma de pago: ADELANTO.
- Movilización y desmovilización corre por cuenta del contratante.
- Disponibilidad inmediata previa orden de servicio.
- Precio con combustible operada.
- Accesorios adiciones al minicargador cuenta con cucharon y Barredora.

CTA CTE BCP SOLES DISTRIBUIDORA PALACIOS SERVICIOS GENERALES EIRL: 475-2494061-0-13

CTA DETRACCION BANCO LA NACION 00-631-313256

Cheque al Nombre de: **DISTRIBUIDORA PALACIOS SERVICIOS GENERALES EIRL**

Sin otro en particular y a la espera de su orden de servicio nos despedimos de Ustedes.

Atentamente,

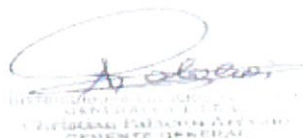

DISTRIBUIDORA PALACIOS SERVICIOS GENERALES EIRL
CALLE 10 DE ABRIL 1000
PIURA - PERU

Sres. MUNICIPALIDAD PROVINCIAL DE PIURA

Asunto : ALCANZO COTIZACION DE ALQUILER DE MAQUINARIA

Es grato saludarle y a la vez hacerle llegar nuestra propuesta económica.

Descripción :

CANT.	UND.	DESCRIPCION DEL PRODUCTO	S/. P.U.
1	hm	COMPACTADORA VIBRATORIA TIPO PLANCHA 7HP	30.00
1	hm	MARTILLO NEUMATICO DE 24 KG	105.00
1	hm	COMPRESORA NEUMATICA 700-800PCM, 240 HP	105.00
1	dia	CARGADOR SOBRE LLANTAS DE 125-135 HP 2.5 yd3	2040.00
1	hm	MINICARGADOR FRONTAL 64 HP	118.00
1	hm	EXCAVADORA S/ORUGA 195-225 HP 3.0 Y3	336.30
1	hm	RETROEXCAVADORA SOBRE ORUGAS 115-165 HP	194.70
1	hm	CAMION VOLQUETE 6*4 330 HP 10M3	147.50
1	hm	CAMION CISTERNA 4*2 (AGUA) 122 HP 2000gal	147.50
1	hm	VIBRADOR DE CONCRETO 4 HP 1.25"	20.00

Condición:

Los precios incluyen IGV.

Las valorizaciones serán presentadas semanalmente.

Incluye combustible

Incluye mantenimiento

Precio para Piura

Horas minimas de trabajo diario: 8 horas

Sin otro particular, agradezco de antemano la atención que merezca la presente.

Atentamente,



Luis Peñañel Rivera
 GERENTE GENERAL
 TERRAFIRMA S.A.C.
 RUC: 20601743338



Piura, 02 de marzo del 2022

“AÑO DEL FORTALECIMIENTO DE LA SOBERANÍA NACIONAL”

COTIZACION N° 0081-2022

Señores:

MUNICIPALIDAD PROVINCIAL DE PIURA

Por medio de la presente es grato dirigirme a usted, con la finalidad de alcanzar la presente cotización:

CANT.	UND.	DESCRIPCION DEL PRODUCTO	S/. P.U.
1	hm	COMPACTADORA VIBRATORIA TIPO PLANCHA 7HP	27.00
1	hm	COMPRESORA NEUMATICA 700-800PCM, 240 HP	105.00
1	dia	CARGADOR SOBRE LLANTAS DE 125-135 HP 2.5 yd3	2030.00
1	hm	MINICARGADOR FRONTAL 64 HP	120.00
1	hm	EXCAVADORA S/ORUGA 195-225 HP 3.0 Y3	337.00
1	hm	RETROEXCAVADORA SOBRE ORUGAS 115-165 HP	198.00
1	hm	CAMION CISTERNA 4*2 (AGUA) 122 HP 2000gal	150.00
1	hm	VIBRADOR DE CONCRETO 4 HP 1.25"	17.70
1	hm	MEZCLADORA DE CONCRETO 11 P3 (23PH)	41.30
1	hm	ZARANDA	23.60

PRECIO INCLUYE IGV.

FORMA DE PAGO: CONTADO.

DISPONIBILIDAD SEGÚN
PROGRAMACIÓN.

NOTA: TENER PERSONAL ACTIVO PARA DESPACHO EN OBRA Y PROPORCIONAR NÚMERO DE CONTACTO.



 CORPORACIÓN VALE DEL NORTE E.I.R.L.
 REPRESENTANTE LEGAL
 PATRICIA MARISOL OLIVOS SILVA
 RUC 20605003848

URBANIZACIÓN SOL DE PIURA MZ A3 LOTE 8 – III ETAPA – VEINTISÉIS DE
OCTUBRE – PIURA CUENTA DE
DETRACCIONES: 00631347800

CTA. CTE. BCP SOLES: 4752576331023

Móvil: 989925514 – 978950220

Email: patriciaolivossilva@gmail.com / corporacionvaledelnorteeirl@gmail.com