

1 PROTECCIÓN DE CONCRETO
ESCALA: 1/10

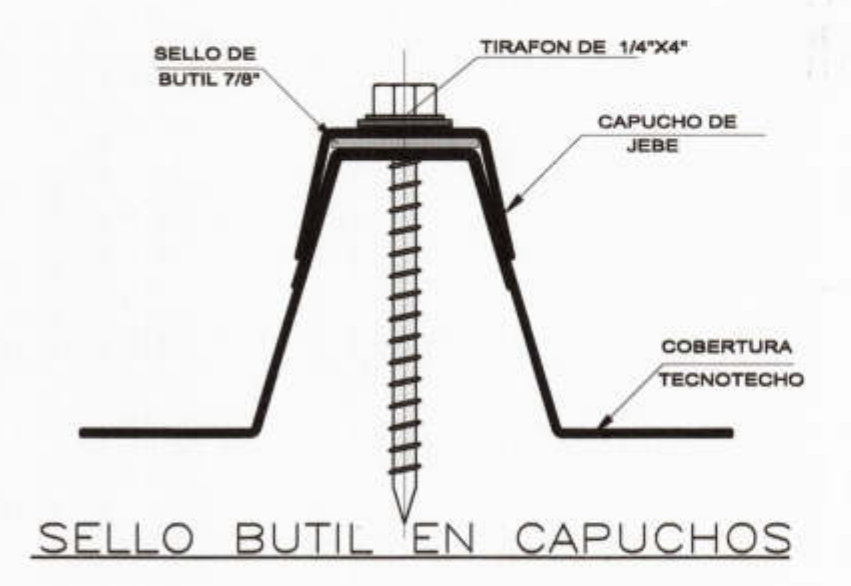

PLANCHA TERMO - AISLANTE	
ANCHO UTIL DEL PANEL	1060 mm.
PLANCHA SUPERIOR	CALAMINON TL O SIMILAR
PLANCHA INFERIOR	CALAMINON NERVADO CLIP-1060 O SIMILAR
ESPESOR DEL NUCLEO	25 mm.
ESPESOR DE PLANCHA	0.30 mm. Y 0.60 mm.
LONGITUD	L1=6.70
DENSIDAD MEDIA DEL POLIURETANO	35 -45 kg/m ³
CONDUCTIVIDAD TERMICA (K)	0.020 W/MK 10°C

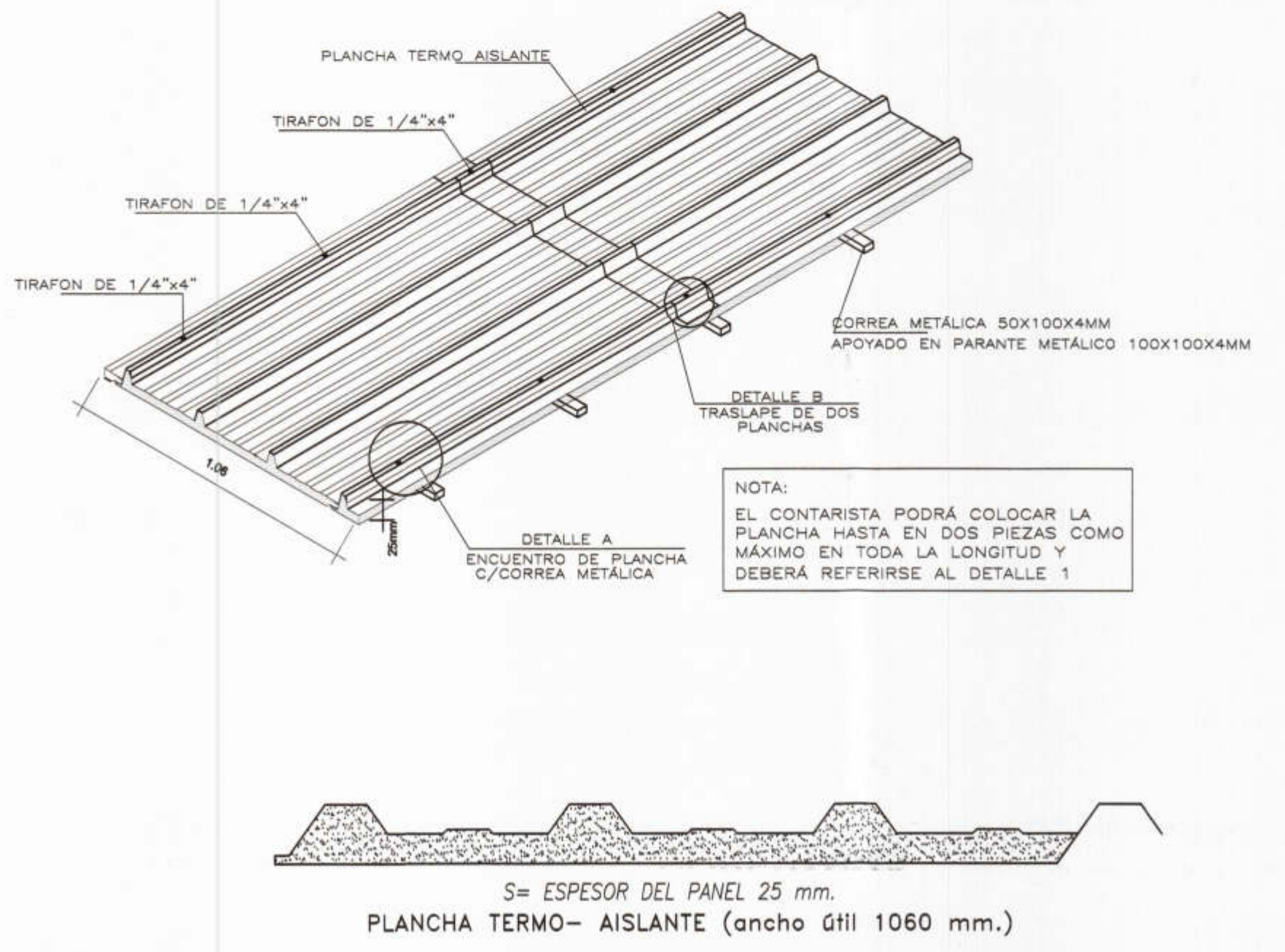
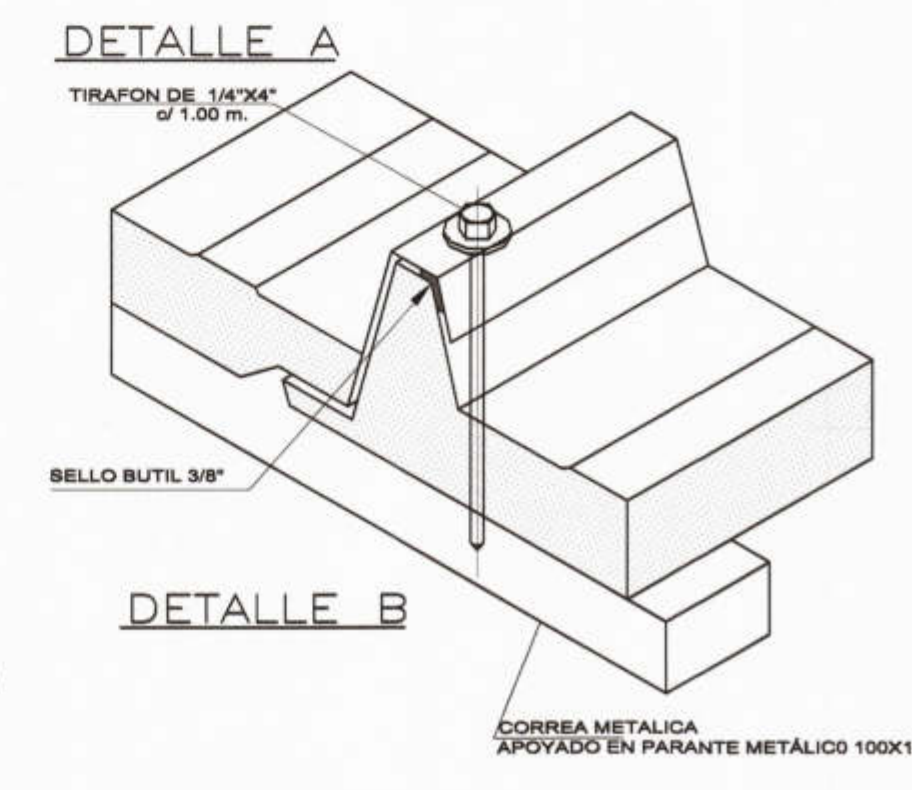

3 ENCUENTRO DE PARAPETO CON COBERTURA
ESCALA: 1/10

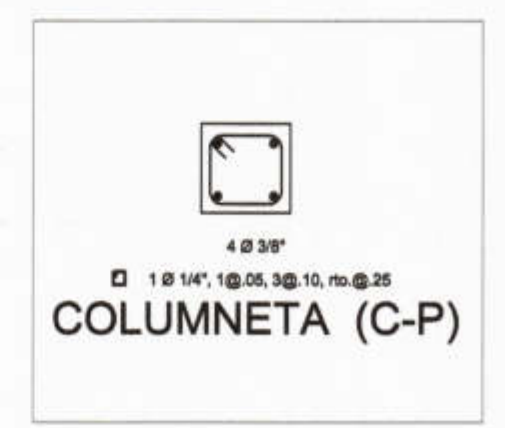
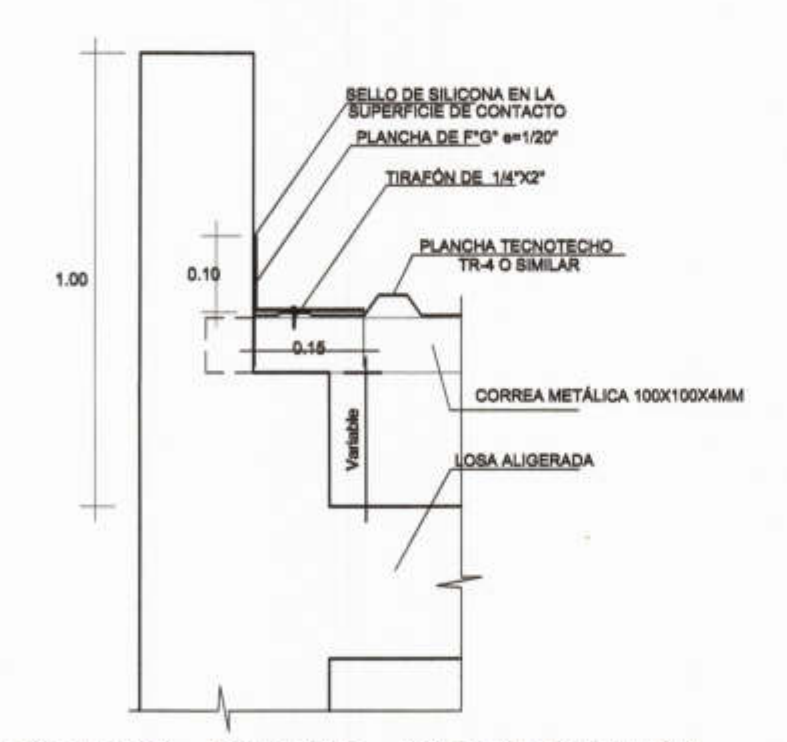

4 DETALLE 04
ESCALA: 1/10

2 FIJ. EN PLANCHA CON CORREA MADERA
ESCALA: 1/10

<p>MUNICIPALIDAD PROVINCIAL DE PIURA</p>	<p>PROYECTO : ELABORACIÓN DE 03 EXPEDIENTES TÉCNICOS DE INSTITUCIONES EDUCATIVAS, DISTRITO DE PIURA-PROVINCIA DE PIURA-PIURA</p>	<p>COMPONENTE 03: REHABILITACIÓN DEL LOCAL DE LA INSTITUCIÓN EDUCATIVA PARCEMON SALLARRIAGA-DISTRITO DE PIURA-PROVINCIA PIURA-REGION GRAU</p>	<p>UBICACION: DEPARTAMENTO:PIURA PROVINCIA:PIURA DISTRITO:PIURA SECTOR:PACHITEA</p>	<p>CONSULTOR: CONSORCIO EL ALGARROBO</p>	<p>ESPECIALIDAD: ARQUITECTURA</p> <p>PLANO: MODULO 03 PLANTA DE TECHOS</p>	<p>EQUIPO DE DISEÑO: ARQ. MARCO TRELLES CAP 14260</p> <p>JEFE DE PROYECTO: ING. JOSE TALLEDO COVENAS</p> <p>REVISADO:</p> <p>APROBADO:</p>	<p>OBSERVACIONES</p> <p>FECHA</p>	<p>LAMINA: COMPONENTE 03 MODULO 03 A-19</p>
	<p>DIBUJO: XIN-VILL ESCALA: 1/50 FECHA: AGOSTO 2019</p>		<p>CONSORCIO EL ALGARROBO ING. STALLING CHUNTA CHUNTA REPRESENTANTE COMUN D.M. 47020025</p> <p>Marco Antonio Trelles Siles ARQUITECTO CAP N° 14260</p>					