

PLANCHA TERMO - AISLANTE	
ANCHO UTIL DEL PANEL	1060 mm.
PLANCHA SUPERIOR	CALAMINON TL O SIMILAR
PLANCHA INFERIOR	CALAMINON NERVADO CLIP-1060 O SIMILAR
ESPEJOR DEL NUCLEO	25 mm.
ESPEJOR DE PLANCHA	0.30 mm. Y 0.60 mm.
LONGITUD	L1=7.60 L2=10.17
DENSIDAD MEDIA DEL POLIURETANO	35 -45 kg/m ³
CONDUCTIVIDAD TERMICA (K)	0.020 W/MK 10°C

2 FIJ. EN PLANCHA CON CORREA MADERA
ESCALA: 1/10

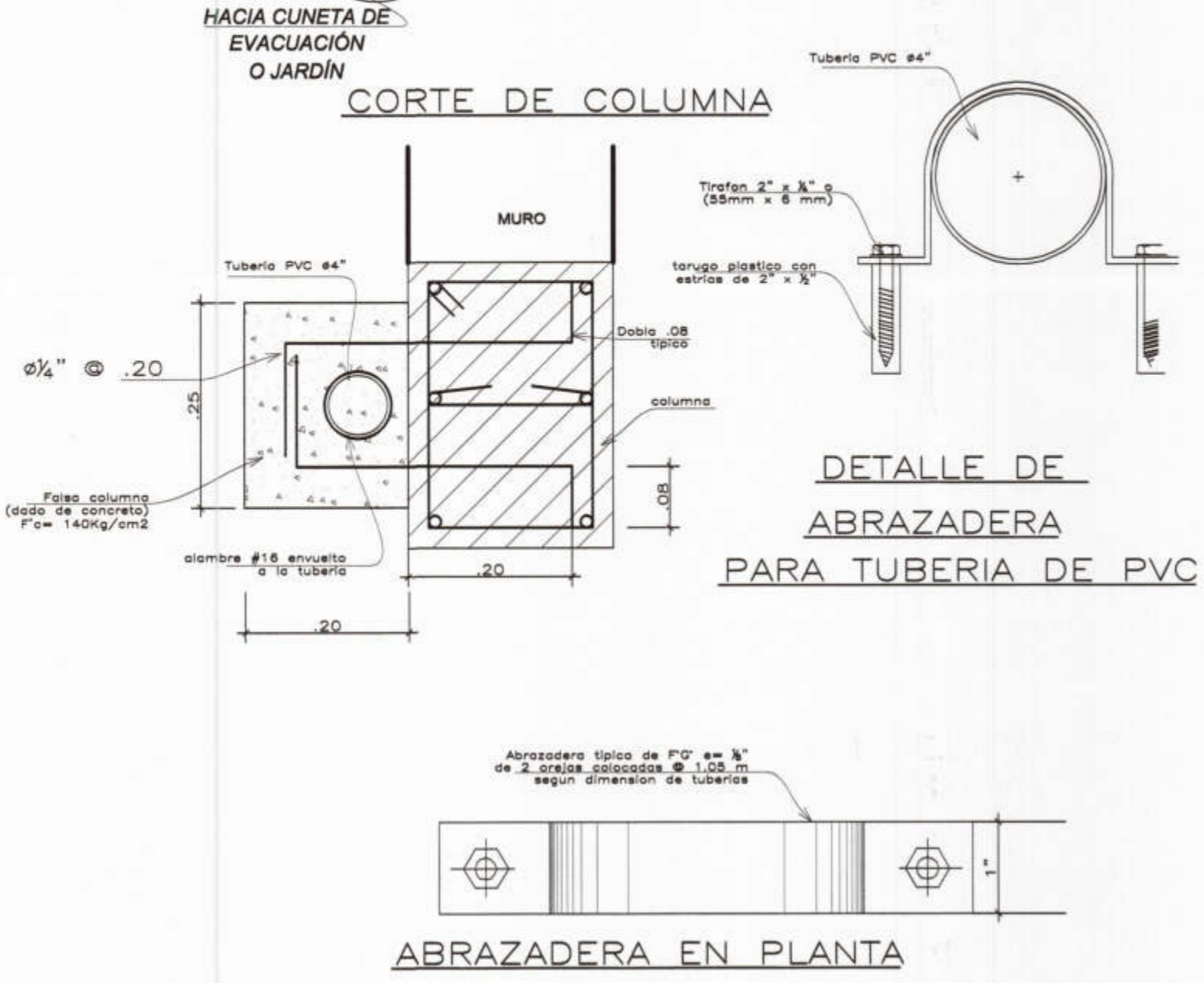
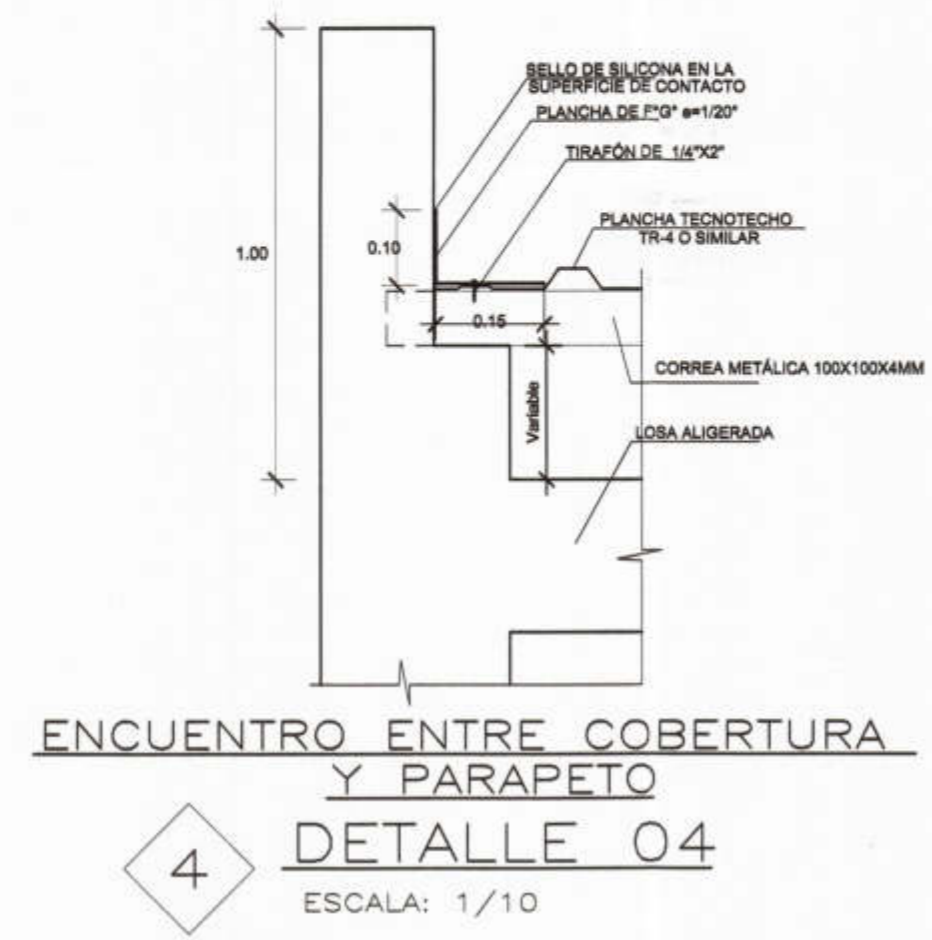
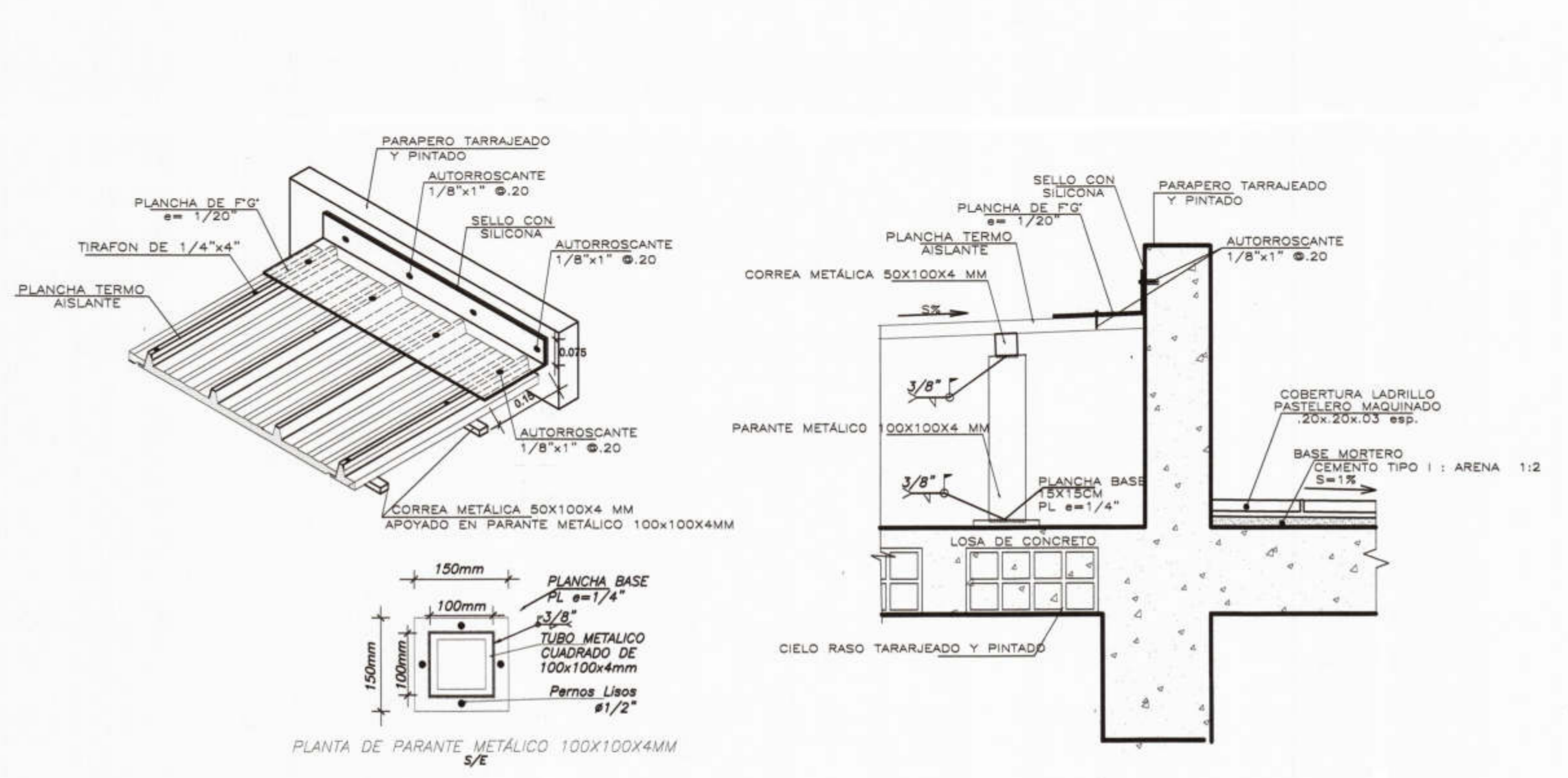

1 FALSA COLUMNA
ESCALA: 1/10

3 ENCUENTRO DE PARAPETO CON COBERTURA
ESCALA: 1/10

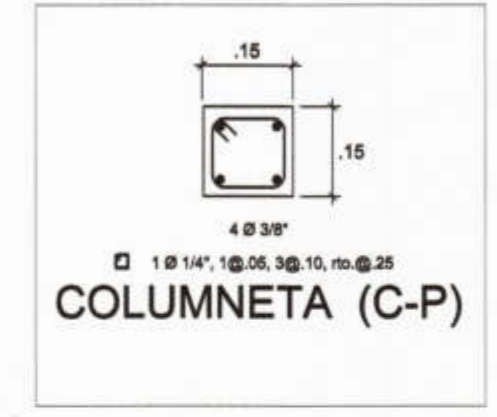

 MUNICIPALIDAD PROVINCIAL DE PIURA	PROYECTO : ELABORACIÓN DE 03 EXPEDIENTES TÉCNICOS DE INSTITUCIONES EDUCATIVAS, DISTRITO DE PIURA-PROVINCIA DE PIURA-PIURA	COMPONENTE 03: REHABILITACIÓN DEL LOCAL DE LA INSTITUCIÓN EDUCATIVA PARCEMON SILDARRIAGA MONTEJO-DISTRITO DE PIURA-PROVINCIA PIURA-REGIÓN GRAU	UBICACION: DEPARTAMENTO:PIURA PROVINCIA:PIURA DISTRITO:PIURA SECTOR:PACHITEA	CONSULTOR: CONSORCIO EL ALGARROBO	ESPECIALIDAD: ARQUITECTURA	EQUIPO DE DISEÑO: ARQ. MARCO TRELLES CAP 14260	OBSERVACIONES FECHA	LAMINA: COMPONENTE 03 MODULO 04 A-31
	PLANO: MODULO 04 DETALLES-TECHOS	DIBUJO: XIN-VILL ESCALA: 1/50 FECHA: AGOSTO 2019	JEFE DE PROYECTO: ING. JOSE TALLEDO CERVERAS	REVISADO: APROBADO:	DISEÑO:	DISEÑO:	DISEÑO:	DISEÑO: