

PRIMERA PLANTA
1/50

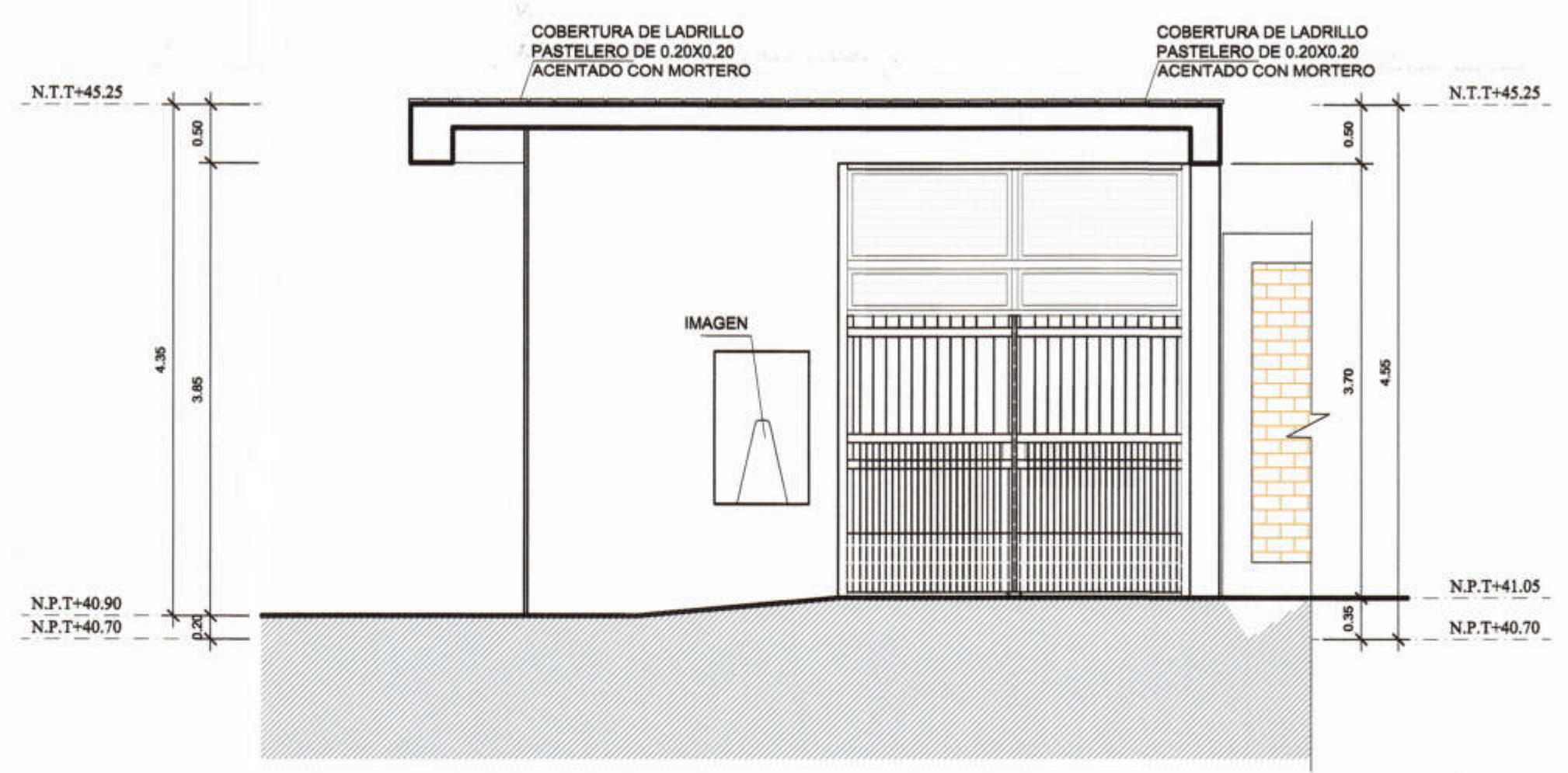

CORTE A

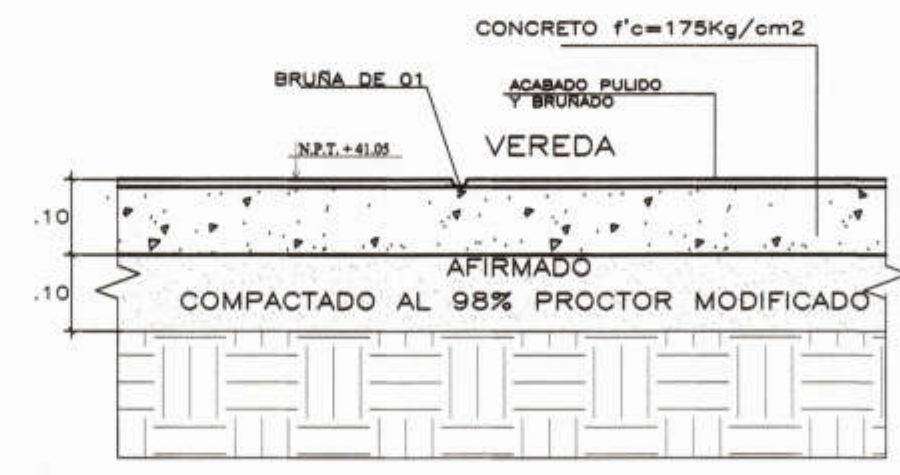

DETALLE 1
ESCALA : 1/10

CUADRO DE VANOS					
TIPO	ANCHO	ALTO	ALF.	CANT.	OBSERVACIONES
PUERTAS					
PM-06	3.00	3.70	-	1	Puerta Metálica
PM-07	1.80	3.70	-	1	Puerta Metálica

ACABADOS	DESCRIPCIÓN	INGRESO INICIAL	VEREDA DE PROTECCION	VEREDA EXTERIOR
Pisos	Concreto f'c=175 Kg/cm2 acabado frotachado y bruñado	●	●	●
	Concreto f'c=175 Kg/cm2 cemento pulido y bruñado			
	Cemento frotachado y bruñado de 6"			
	Contrapiso de 40mm.			
	Porcelanato POTENZA BLANCO PERLA MATE O EQUIVALENTE 0.60X0.60M			
Contrazocalos	Porcelanato ESMALTADO MATE GALAXY STONE GRIS O EQUIVALENTE 0.60X0.60M			
	Porcelanato DOMINE BLANCO MATE O EQUIVALENTE 0.60X0.60M			
	Porcelanato DAKOTA MARFIL O EQUIVALENTE 0.60X0.60M			
	cerámico CEMENTO BLANCO O EQUIVALENTE 0.45 x 0.45 m			
	Contrazócalo cemento pulido h= 20cm exterior - pintado c/esmalte sintético	●	●	●
Revoques y enlucidos	Contrazocalo Porcelanato POTENZA BLANCO PERLA MATE O EQUIVALENTE h= 10cm interior e=2 cm			
	Contrazocalo Porcelanato ESMALTADO MATE GALAXY STONE GRIS O EQUIVALENTE h= 10cm interior e=2 cm			
	Zócalo de Porcelanato POTENZA MARRÓN OSCURO MATE O EQUIVALENTE 0.60X0.60m			
	Zócalo de Porcelanato VIENA MARRÓN CLARO O EQUIVALENTE 0.60X0.60m			
	Zócalo de Mayolica LINEAL BLANCO 0.25X0.40m			
Cielos rasos	Tarrajeo de vigas y columnas con Mortero 1:5 e=1.5 cm.	●		
	Tarrajeo en muros interiores con Mortero 1:5 e=1.5 cm.	●		
	Tarrajeo en muros exteriores con Mortero 1:5 e=1.5 cm.	●	●	●
	Tarrajeo en muros exteriores e interiores del cerco perimétrico	●		
Ventanas	Enlucido de cielo raso con mezcla 1:5, e=1.5cm	●		
	Ventana corrediza de aluminio con vidrio crudo de 6 mm. incoloro+ lamina seguridad de 4 micras con protector de aluminio mate 1 1/2" x 3 1/2" x 1.5mm			
Puestas	Puerta de madera machihembrada c/marco de madera cedro de 2x4 "			
	Contraplacada c/marco de madera cedro de 2x4 ". Tablero de triplay 6 mm			
	De cubículo c/marco de madera cedro de 1 1/2x2 ". Tablero de Triplay 10 mm			
Cerrajería	Bisagras capuchinas aluminizadas de 4"x4"	●		
	Bisagras capuchinas aluminizadas de 3"x3"			
	Bisagra pivote de 2"			
	Cerradura Forte 3 golpes o similar	●		
Coberturas	Cerradura de Pomo con pestillo			
	Plancha termoaislante de 25 mm TAT 1060 de calaminon o similar			
	Ladrillo pastelero	●		
Pinturas	Muros int. 2 manos de imprimante 2 manos de latex vinilacrilico.	●		
	Muros ext. 2 manos de imprimante 2 manos de latex vinilacrilico.	●	●	●
	De contrazocalo ext. 2 mano imprimante+2 mano de esmalte sintético	●		
	De puerta de madera machihembrada sellada + acabado c/2 manos de barniz marino	●		
	De puertas de madera contraplacada sellada + acabado c/2 manos de barniz marino	●		
	Cielos rasos. 2 manos de imprimante + 2 manos de pintura latex acrilico estirrenado	●		
Para Portones, Dos manos anticorrosivo y dos manos esmalte	●			



PROYECTO :
 ELABORACIÓN DE 03 EXPEDIENTES TÉCNICOS DE INSTITUCIONES EDUCATIVAS. DISTRITO DE PIURA-PROVINCIA DE PIURA-PIURA

COMPONENTE 03:
 REHABILITACIÓN DEL LOCAL DE LA INSTITUCIÓN EDUCATIVA PARCEMON SALLARRIAGA MONTEJO-DISTRITO DE PIURA-PROVINCIA PIURA-REGIÓN GRAU

UBICACION:
 DEPARTAMENTO:PIURA
 PROVINCIA:PIURA
 DISTRITO:PIURA
 C.P.:LAS VEGAS DE CIENEGUILLO SUR

CONSULTOR:
 CONSORCIO EL ALGARROBO

ESPECIALIDAD:
ARQUITECTURA
 PLANO:
INGRESO INICIAL PRIMERA PLANTA
 DIBUJO: XIN-VILL
 ESCALA: 1/50
 FECHA: AGOSTO 2019

EQUIPO DE DISEÑO:
ARQ. MARCO TRELLES CAP 14260
 JEFE DE PROYECTO:
 ING. JOSE TALLEDO CERVERA
 REVISADO:
 APROBADO:

OBSERVACIONES	FECHA

LAMINA:
COMPONENTE 03 INGRESO INICIAL
A-42