

PARTIDAS EMPLEADAS EN ACONDICIONAMIENTO TRABAJOS PRELIMINARES

ITEM	DESCRIPCION
00	REMOCIONES
01	DE PUERTA METALICA (incluye hoja y marcos).
02	DE VENTANA METALICA (incluye hoja y marcos).
03	DE PUERTA DE MADERA EN CUBICULOS SS.HH (incluye hoja y marcos).
03A	DE PORTON METALICO (incluye hoja y marcos).
04	DE APARATOS SANITARIOS(INODORO-LAVATORIO)
05	DE COBERTURA - PLANCHA DE CALAMINA
06	DE COBERTURA DE PLANCHA FIBROCEMENTO COLOR GRIS
07	DE VIGAS DE MADERA
08	DE TUJAL DE FIERRO CORRUGADO.
09	DE TUJAL METALICO
10	DE PARANTE TUBO METALICO
10A	DE VIGUETA DE TUBO METALICO
00	DEMOLICIONES
11	DE PISO DE CEMENTO PULIDO INCLUIDO FALSO PISO
12	DE PISO DE CEMENTO FROTACHADO
13	DE PISO CERAMICO Y/O PORCELANATO NACIONAL INCLUIDO FALSO PISO
14	DE VEREDA DE CONCRETO ACAB. FROTACHADO (ANCHO 1.00 m)
15	DE MURO DE LADRILLO CARAVISTA
16	DE MURO DE LADRILLO TARRAJEADO Y PINTADO
17	DE MESADA DE CONCRETO
18	DE PODIO DE CONCRETO
19	DE CLOSET CONCRETO
20	DE VIGA Y/O COLUMNA DE CONCRETO
21	DE LAVADERO DE CONCRETO
22	DE CISTERNA DE CONCRETO

Ing. José María Talledo Covañas
 ARQUITECTO
 CAP N° 14269
 José Franklin Talledo Covañas
 CIP. 52167
 CONSULTOR C2005

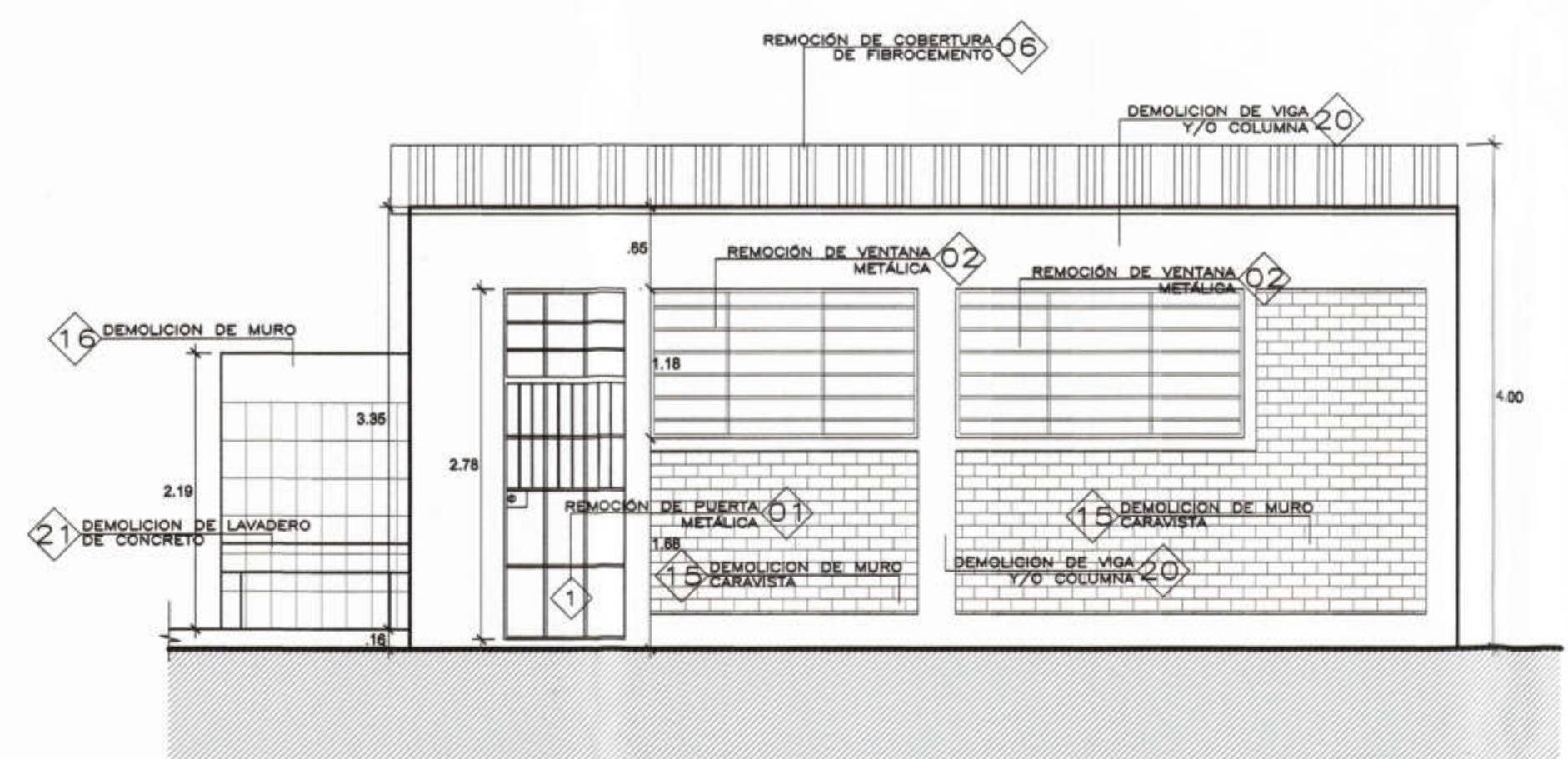
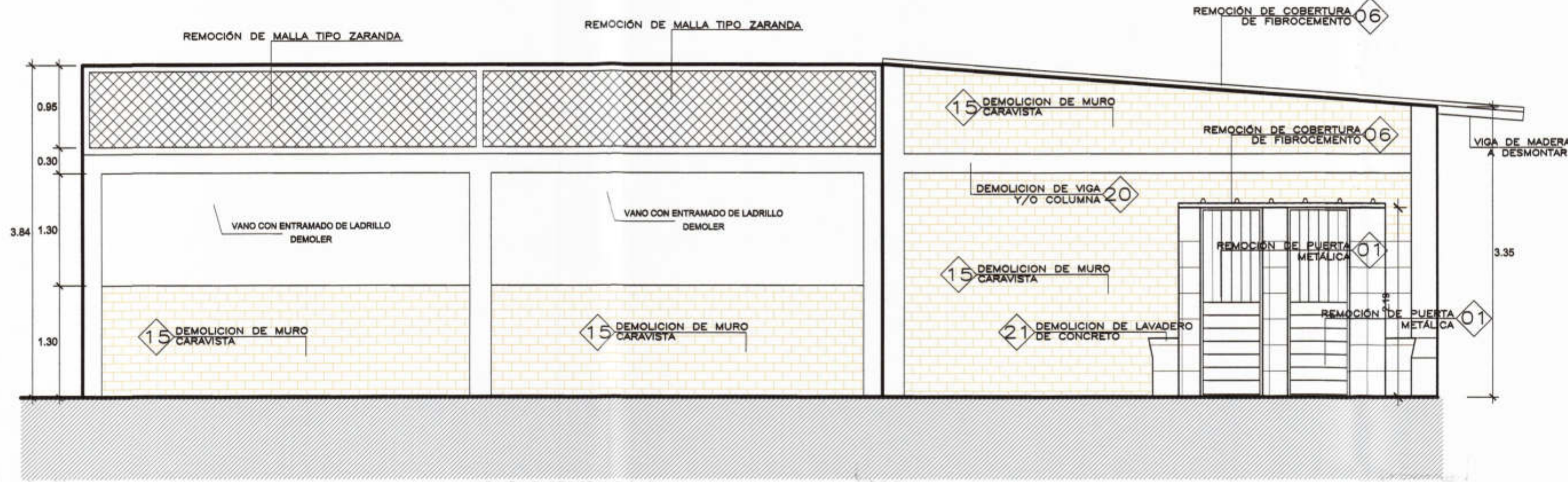
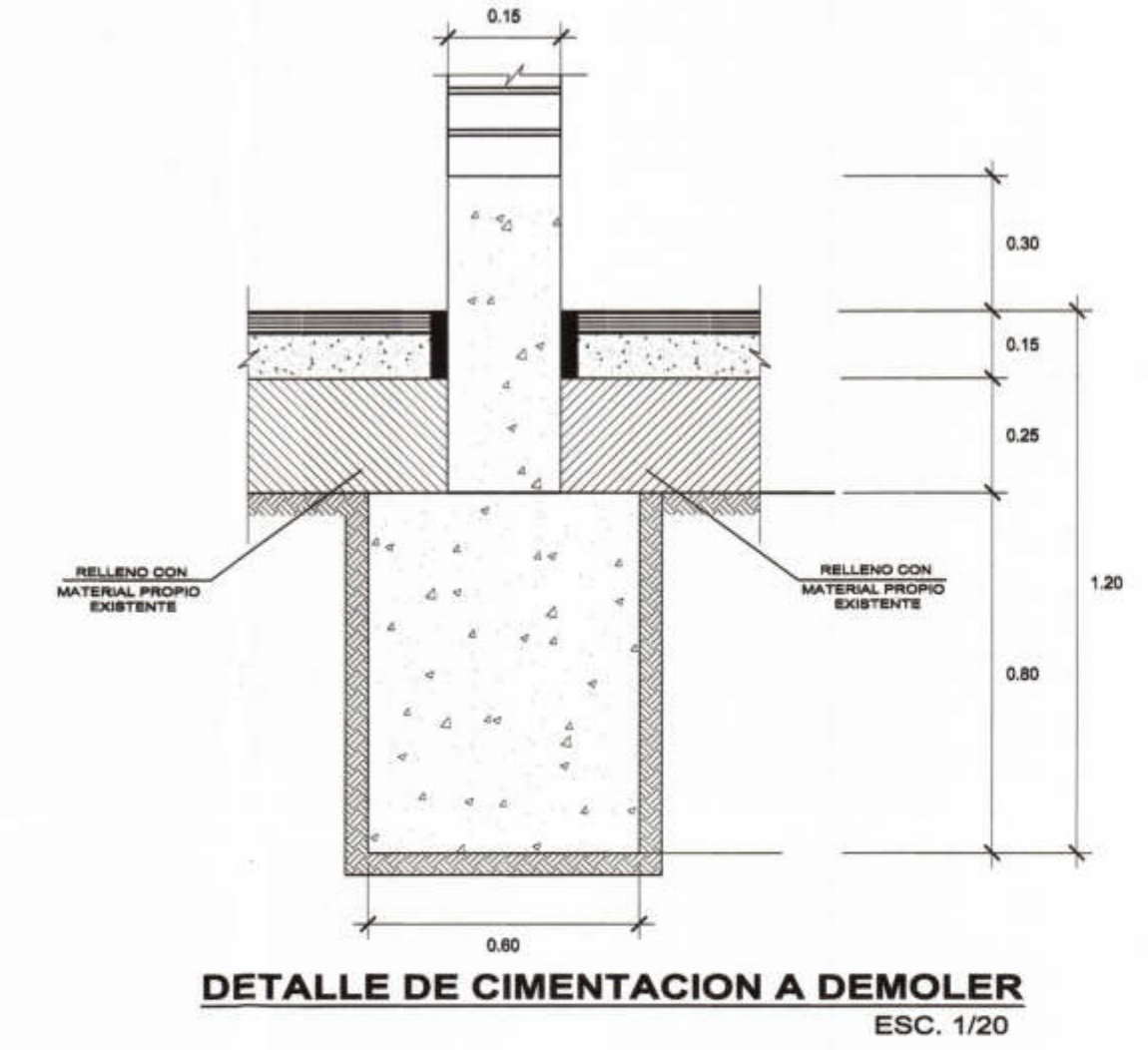
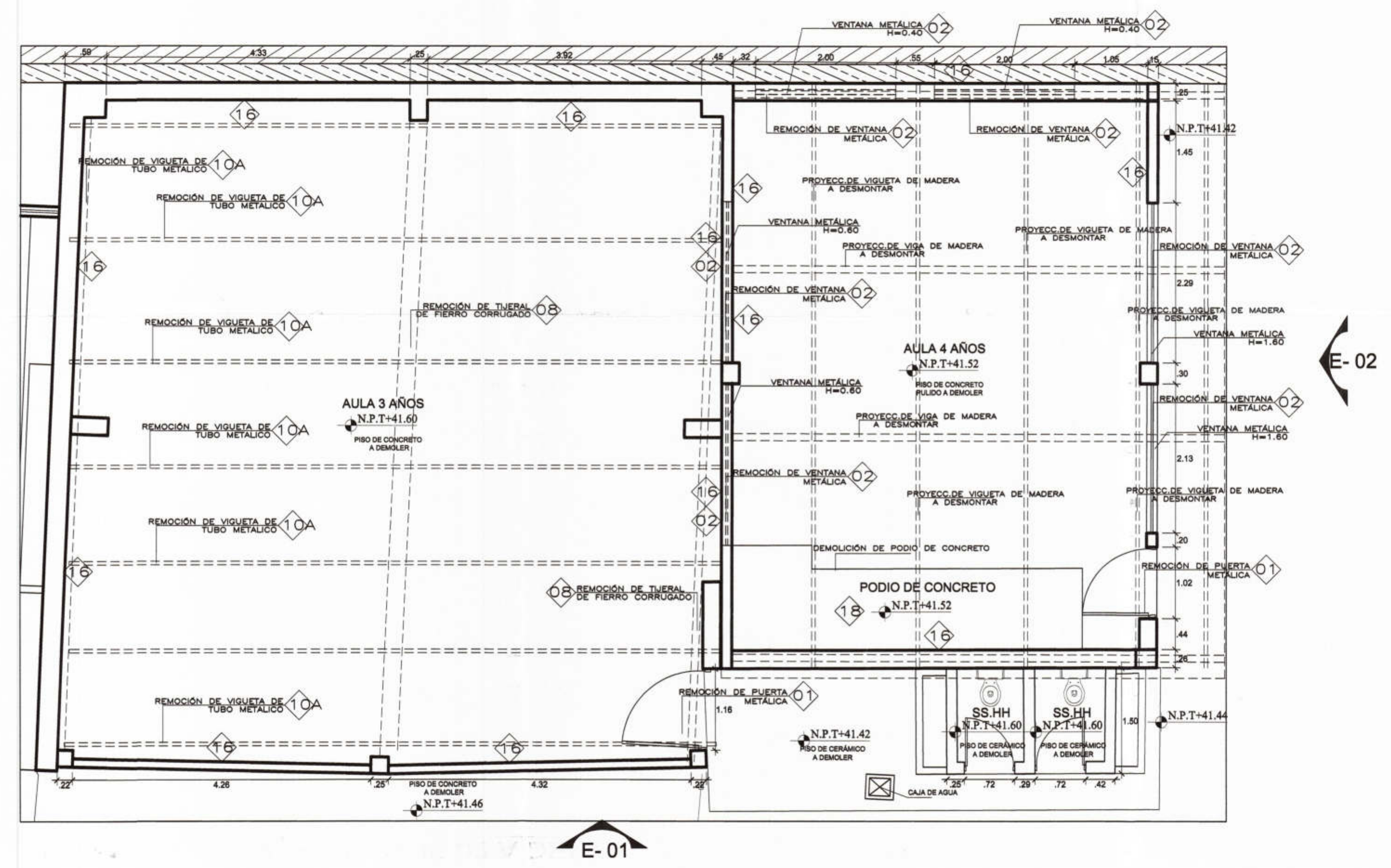

 MUNICIPALIDAD PROVINCIAL DE PIURA	PROYECTO : ELABORACIÓN DE 03 EXPEDIENTES TÉCNICOS DE INSTITUCIONES EDUCATIVAS. DISTRITO DE PIURA-PROVINCIA DE PIURA-PIURA	COMPONENTE 03: REHABILITACIÓN DEL LOCAL DE LA INSTITUCIÓN EDUCATIVA PARCEMON SILDARRIAGA-DISTRITO DE PIURA-PROVINCIA PIURA-REGIÓN GRAU	UBICACION: DEPARTAMENTO:PIURA PROVINCIA:PIURA DISTRITO:PIURA SECTOR:PACHITEA	CONSULTOR: CONSORCIO EL ALGARROBO	ESPECIALIDAD: ARQUITECTURA PLANO: BLOQUE 02-DEMOLICIÓN PRIMERA PLANTA-ELEVACIONES	EQUIPO DE DISEÑO: ARQ. MARCO TRELLES CAP 14260 JEFE DE PROYECTO: ING. JOSÉ TALLEDO COVAÑAS REVISADO: APROBADO:	OBSERVACIONES FECHA	LAMINA: COMPONENTE 03 ARQUITECTURA <h1 style="font-size: 2em; margin: 0;">ID-03</h1>
	DIBUJO: XIN-VILL ESCALA: 1/50 FECHA: JULIO 2018							