

**PRIMERA PLANTA-BLOQUE 04 A DEMOLER**  
1/50

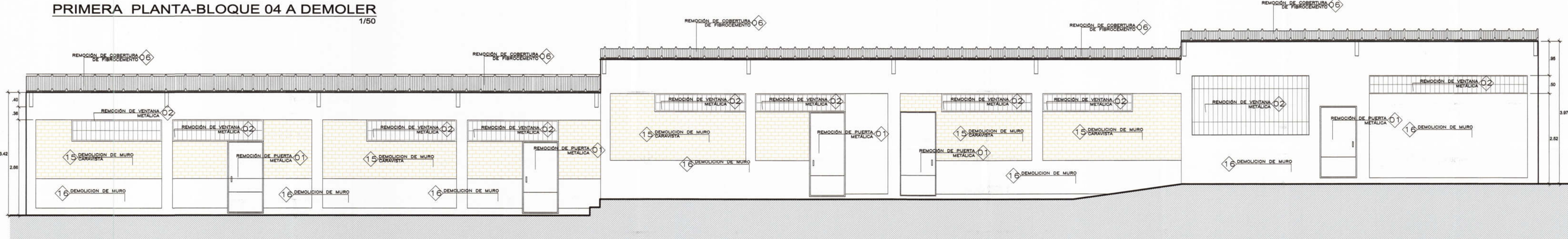

**ELEVACION 01**  
1/50

**PARTIDAS EMPLEADAS EN ACONDICIONAMIENTO TRABAJOS PRELIMINARES**

ITEM	DESCRIPCION
00	REMOCIONES
01	DE PUERTA METALICA (incluye hoja y marcos )
02	DE VENTANA METALICA (incluye hoja y marcos )
03	DE PUERTA DE MADERA EN CUBICULOS SS.HH (incluye hoja y marcos )
03A	DE PORTON METALICO (incluye hoja y marcos )
04	DE APARATOS SANITARIOS(NODORO-LAVATORIO)
05	DE COBERTURA - PLANCHA DE CALAMINA
06	DE COBERTURA DE PLANCHA FIBROCEMENTO COLOR GRIS
07	DE VIGAS DE MADERA
08	DE TUERLA DE FIERRO CORRUGADO.
09	DE TUERLA METALICO
10	DE PARANTE TUBO METALICO
10A	DE VIGUETA DE TUBO METALICO

**PARTIDAS EMPLEADAS EN ACONDICIONAMIENTO TRABAJOS PRELIMINARES**

ITEM	DESCRIPCION
00	DEMOLICIONES
11	DE PISO DE CEMENTO PULIDO INCLUIDO FALSO PISO
12	DE PISO DE CEMENTO FROTACHADO
13	DE PISO CERAMICO Y/O PORCELANATO NACIONAL INCLUIDO FALSO PISO
14	DE VEREDA DE CONCRETO ACAB. FROTACHADO (ANCHO 1.00 m)
15	DE MURO DE LADRILLO CARAVISTA
16	DE MURO DE LADRILLO TARRAJEADO Y PINTADO
17	DE MESADA DE CONCRETO
18	DE PODIO DE CONCRETO
19	DE CLOSET CONCRETO
20	DE VIGA Y/O COLUMNA DE CONCRETO
21	DE LAVADERO DE CONCRETO
22	DE CISTERNA DE CONCRETO

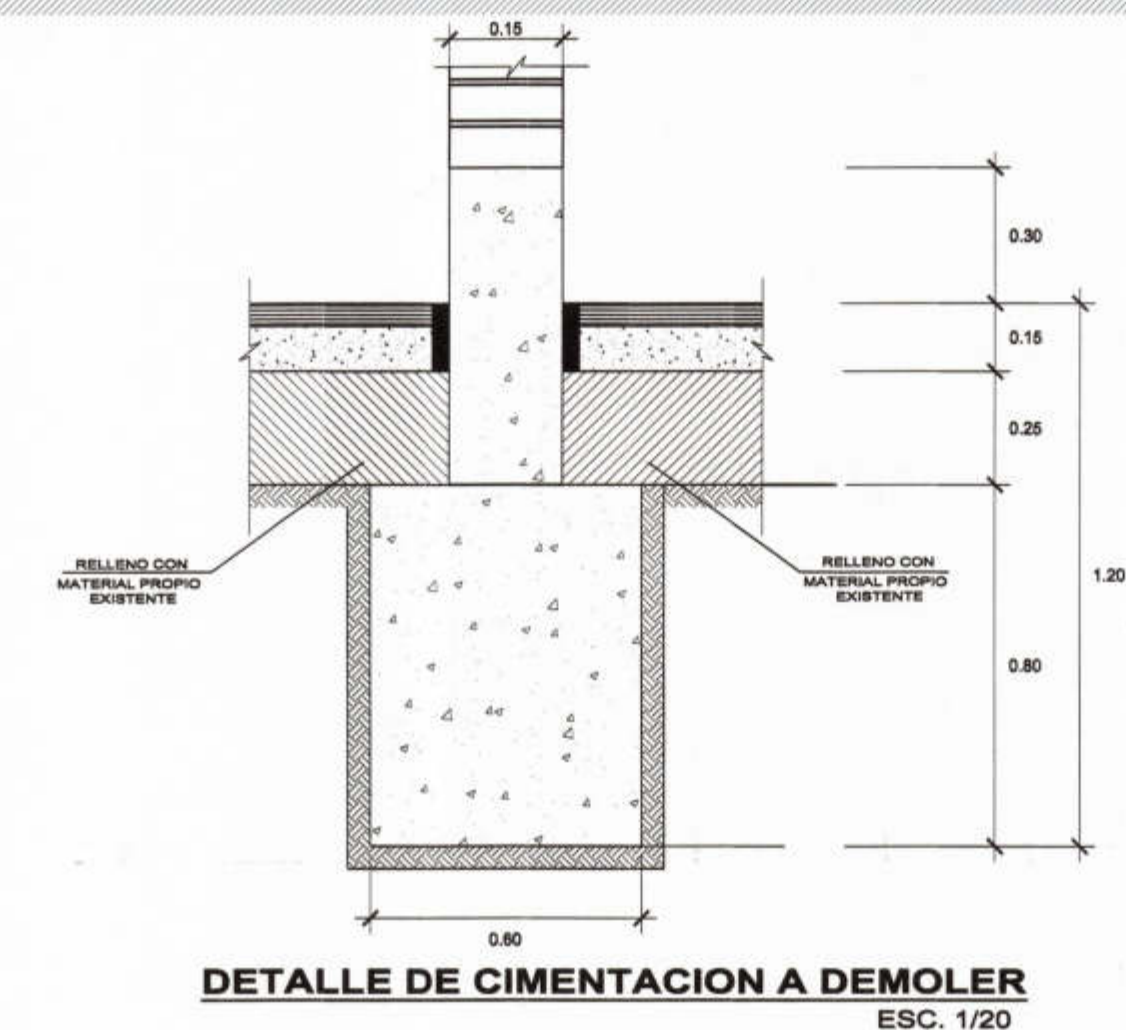

**DETALLE DE CIMENTACION A DEMOLER**  
ESC. 1/20



PROYECTO :  
**ELABORACIÓN DE 03 EXPEDIENTES TÉCNICOS DE INSTITUCIONES EDUCATIVAS, DISTRITO DE PIURA-PROVINCIA DE PIURA-PIURA**

COMPONENTE 03:  
**REHABILITACIÓN DEL LOCAL DE LA INSTITUCIÓN EDUCATIVA PARCEMON Saldarríaga-DISTRITO DE PIURA-PROVINCIA PIURA-REGIÓN GRAU**

UBICACION:  
**DEPARTAMENTO:PIURA  
PROVINCIA:PIURA  
DISTRITO:PIURA  
SECTOR:PACHITEA**

CONSULTOR:  
**CONSORCIO EL ALGARROBO**

ESPECIALIDAD:  
**ARQUITECTURA**

PLANO:  
**BLOQUE 04-DEMOLICIÓN  
PRIMERA PLANTA-ELEVACIONES**

DIBUJO: XIN-VILL    ESCALA: 1/50    FECHA: JULIO 2019

EQUIPO DE DISEÑO:  
**ARQ. MARCO TRELLES  
CAP 14280**

JEFE DE PROYECTO:  
ING. JOSE TALLEDO COVENAS

REVISADO:

APROBADO:

OBSERVACIONES	FECHA

LAMINA:  
**COMPONENTE 03  
ARQUITECTURA**

**ID-05**