



MUNICIPALIDAD PROVINCIAL DE PIURA

PROYECTO : ELABORACION DE 03 EXPEDIENTES TECNICOS DE INSTITUCIONES EDUCATIVAS. DISTRITO DE PIURA-PROVINCIA DE PIURA-PIURA

COMPONENTE 03: REHABILITACION DEL LOCAL DE LA INSTITUCION EDUCATIVA PARCELMON SALSARRIAGA MONTEJO-DISTRITO DE PIURA-PROVINCIA PIURA-REGION GRAU

UBICACION: Departamento: Piura Provincia: Piura Distrito: Piura Sector: Pachitea

CONSULTOR: CONSORCIO EL ALGARROBO

ESPECIALIDAD: ARQUITECTURA

PLANO: PLANTA TOPOGRAFICA

EQUIPO DE DISEÑO: ARQ. MARCO TRELLES CAP: 14260

JEFE DE PROYECTO: ING. JOSE TALLEDO COVEÑAS

REVISADO:

APROBADO:

DIBUJO: CINVILL_DJ@HOTMAIL.COM

ESCALA: 1/150

FECHA: JULIO 2019

OBSERVACIONES	FECHA

LAMINA: COMPONENTE 03 TOPOGRAFIA

TG-01

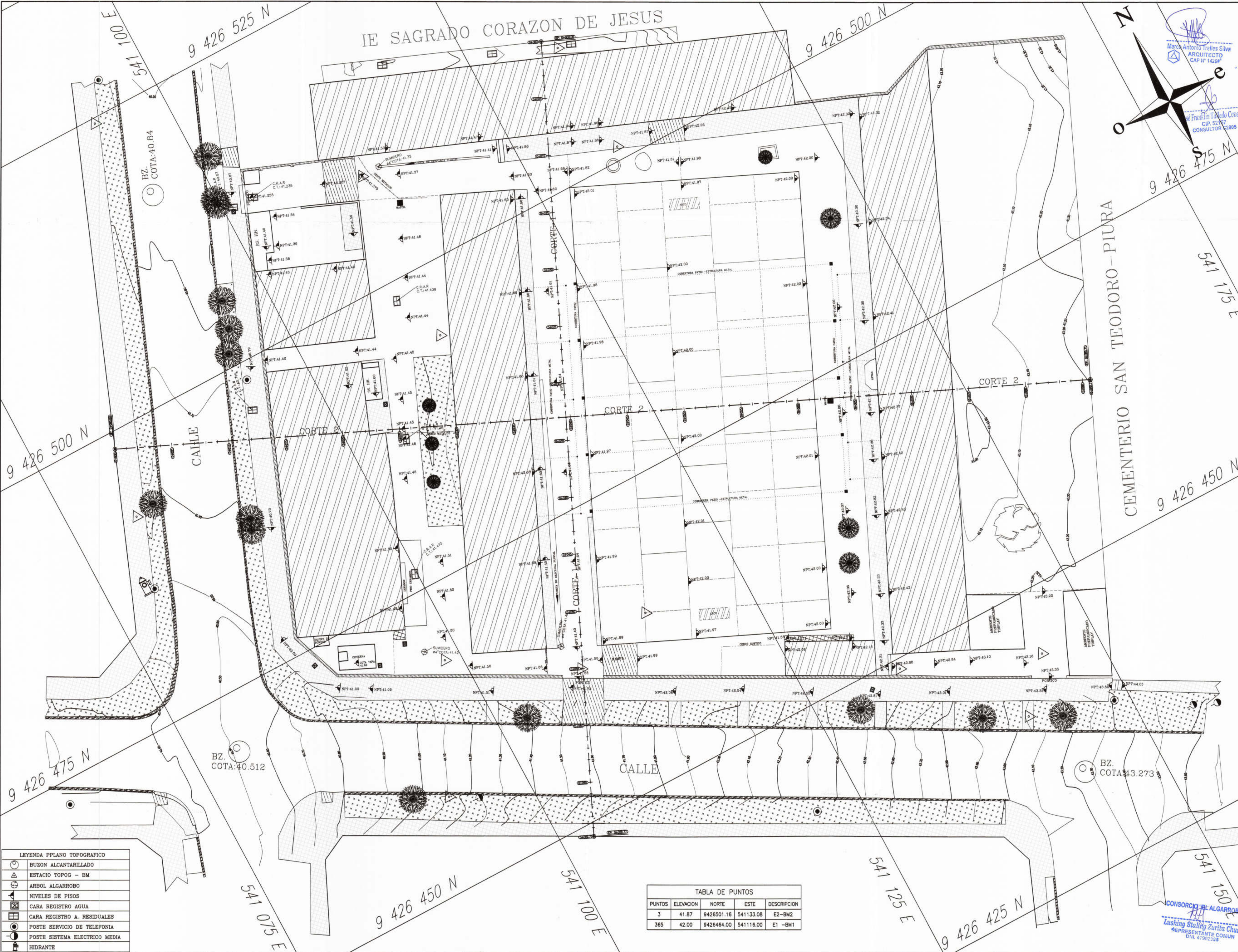

LEYENDA PLANO TOPOGRAFICO

	BUZON ALCANTARILLADO
	ESTACIO TOPOG - BM
	ARBOL ALGARROBO
	NIVELES DE PISOS
	CARA REGISTRO AGUA
	CARA REGISTRO A. RESIDUALES
	POSTE SERVICIO DE TELEFONIA
	POSTE SISTEMA ELECTRICO MEDIA
	HIDRANTE

TABLA DE PUNTOS

PUNTOS	ELEVACION	NORTE	ESTE	DESCRIPCION
3	41.87	9426501.16	541133.08	E2 -BM2
365	42.00	9426464.00	541116.00	E1 -BM1

CONSORCIO EL ALGARROBO
 Luis Staling Zurita Chunga
 REPRESENTANTE COMUN
 DNI: 47982398