

# I.E SAGRADO CORAZÓN DE JESÚS



MUNICIPALIDAD PROVINCIAL DE PIURA

PROYECTO :  
ELABORACIÓN DE 03 EXPEDIENTES TÉCNICOS DE INSTITUCIONES EDUCATIVAS. DISTRITO DE PIURA-PROVINCIA DE PIURA-PIURA

COMPONENTE 03:  
REHABILITACIÓN DEL LOCAL DE LA INSTITUCIÓN EDUCATIVA PARCELMON SALLARRIADA-DISTRITO DE PIURA-PROVINCIA PIURA-REGION GRAU

UBICACION:  
Departamento: Piura  
Provincia: Piura  
Distrito: Piura  
Sector: Pachitea

CONSULTOR:  
**CONSORCIO EL ALGARROBO**

ESPECIALIDAD:  
**ARQUITECTURA**

PLANO:  
PLANTA GENERAL 1º PISO PISOS EXTERIORES

EQUIPO DE DISEÑO:  
**ARQ. MARCO TRELLES CAP: 14260**

JEFE DE PROYECTO:  
**ING. JOSE TALLEDO COVEÑAS**

REVISADO:

APROBADO:

DIBUJO:  
CINVILL\_DIE@HOTMAIL.COM

ESCALA:  
1/150

FECHA:  
JULIO 2019

OBSERVACIONES	FECHA

CONSORCIO EL ALGARROBO  
Instituto de Ingeniería y Arquitectura  
REPRESENTANTE COMUN  
DNI: 1752995

COMPONENTE 03  
ARQUITECTURA

**DA-01**

CALLE AMAZONAS

CEMENTERIO SAN TEODORO-PIURA

CALLE

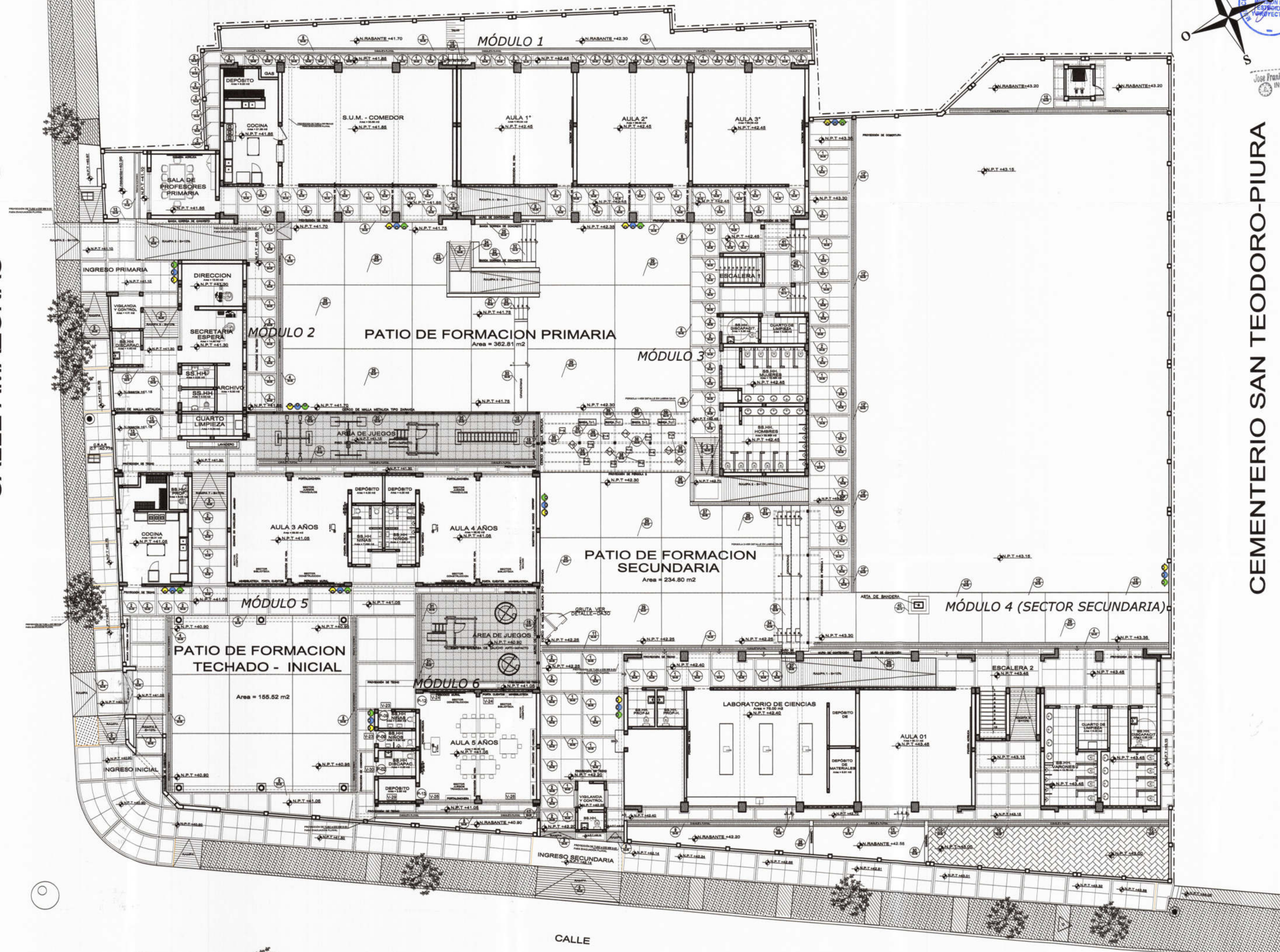

Marco Antonio Trelles Silva  
ARQUITECTO  
CAP N° 14260