

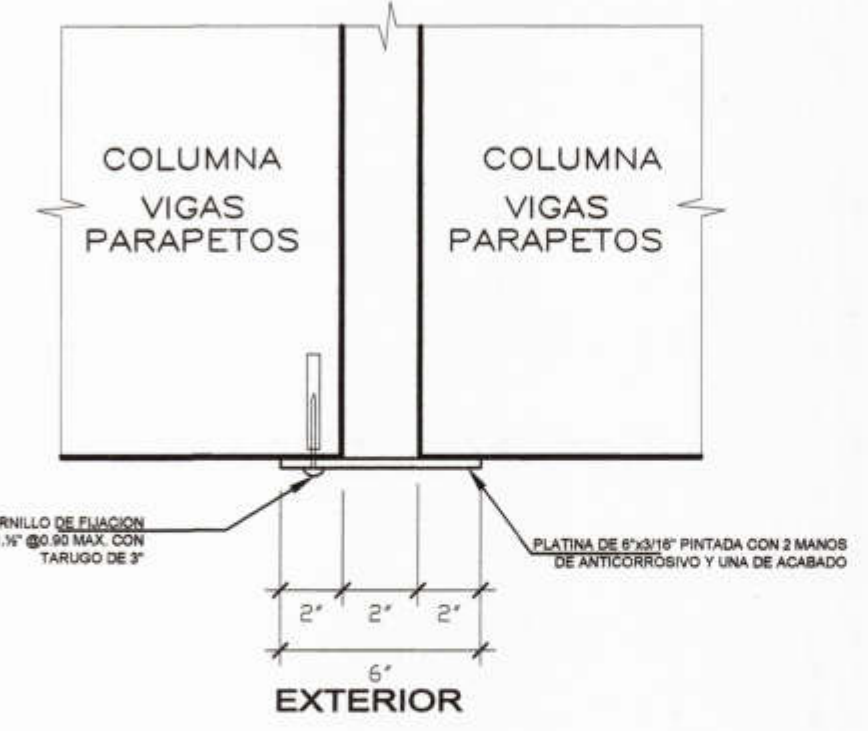

Jose Francisco Talledo Cevallos
INGENIERO CIVIL
CIP 52167

CONSORCIO "EL ALGARROBO"
LUSHING STALLING ZURITA CHUNG
REPRESENTANTE COMUN
DNI. 47902085

Marco Antonio Trelles Silva
ARQUITECTO
CAP N° 14260



DETALLE A: TAPAJUNTAS ENTRE MODULOS
ESCALA : 1/10

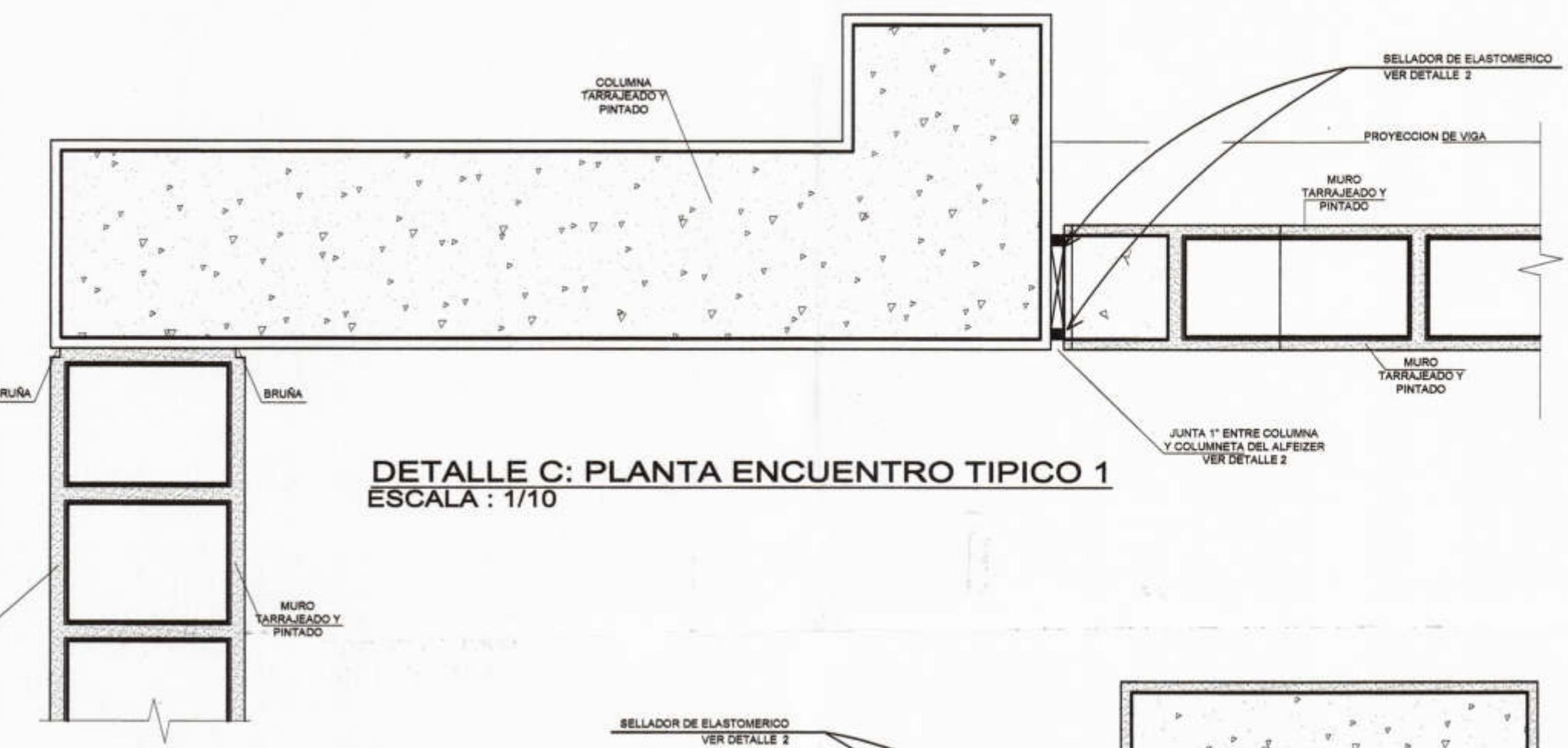

DETALLE C: PLANTA ENCUENTRO TIPICO 1
ESCALA : 1/10

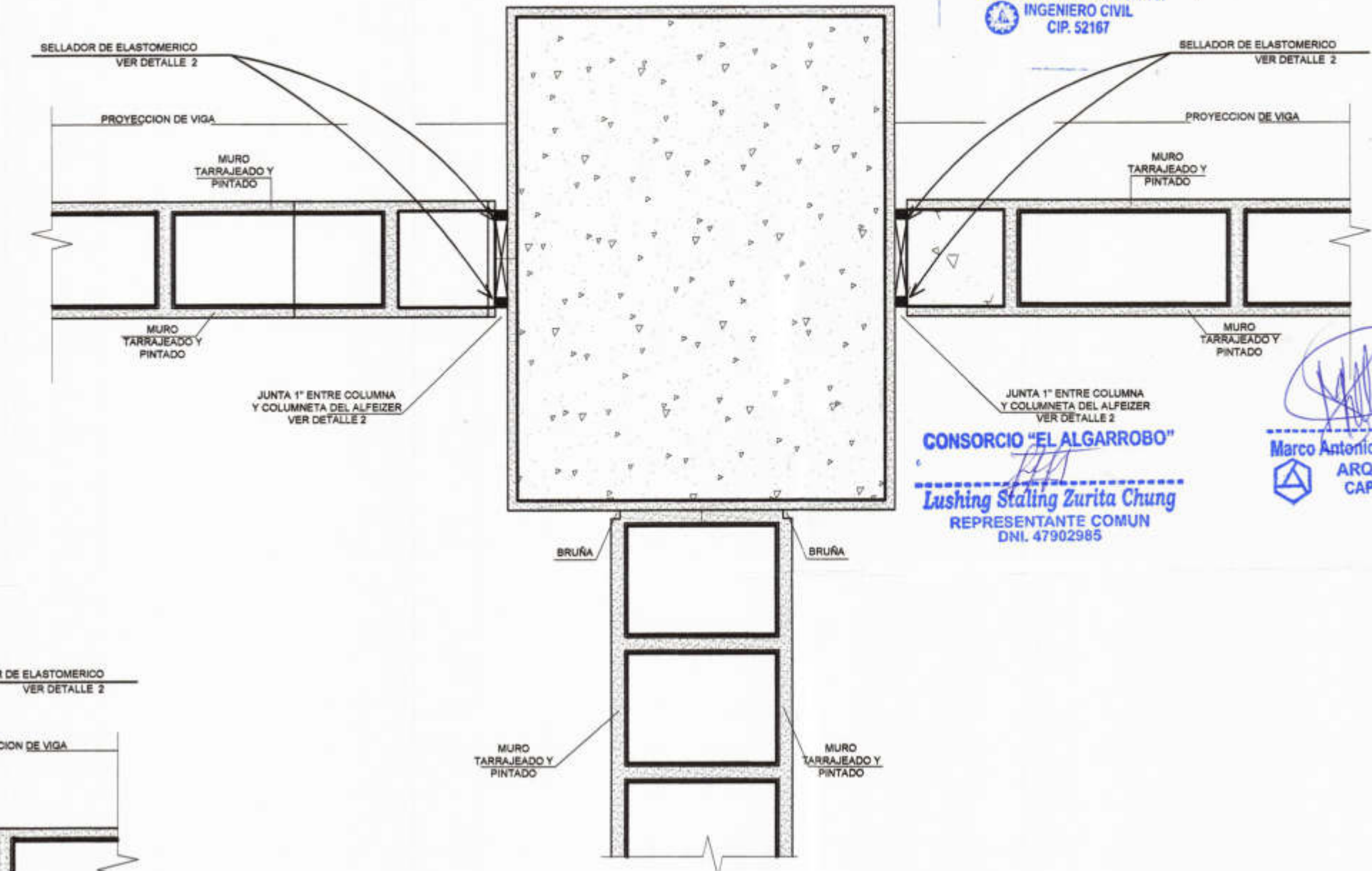

DETALLE D: PLANTA ENCUENTRO TIPICO 1
ESCALA : 1/10

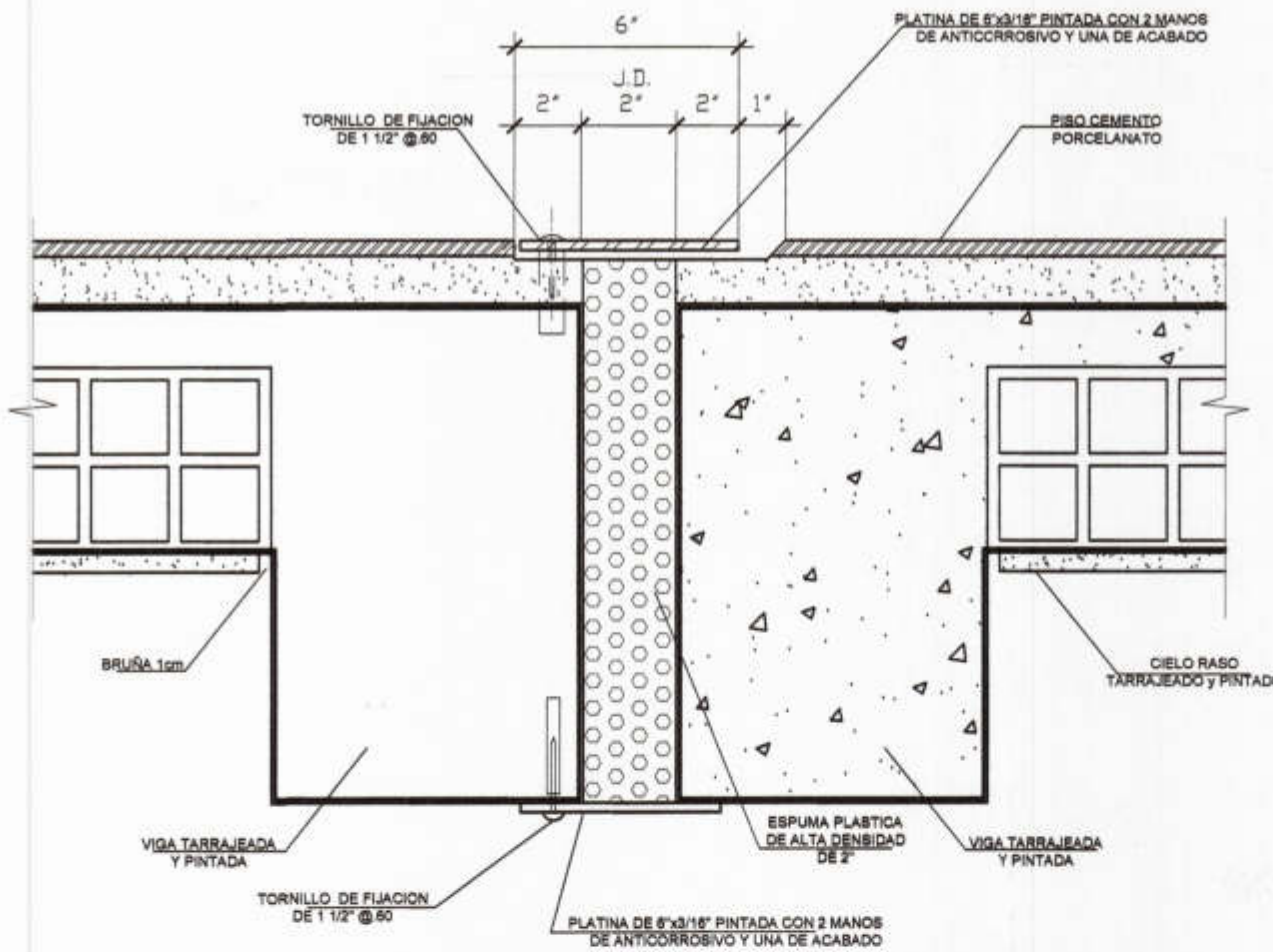

DETALLE B: JUNTA DE DILATAION DEL CORREDOR
ESCALA : 1/10

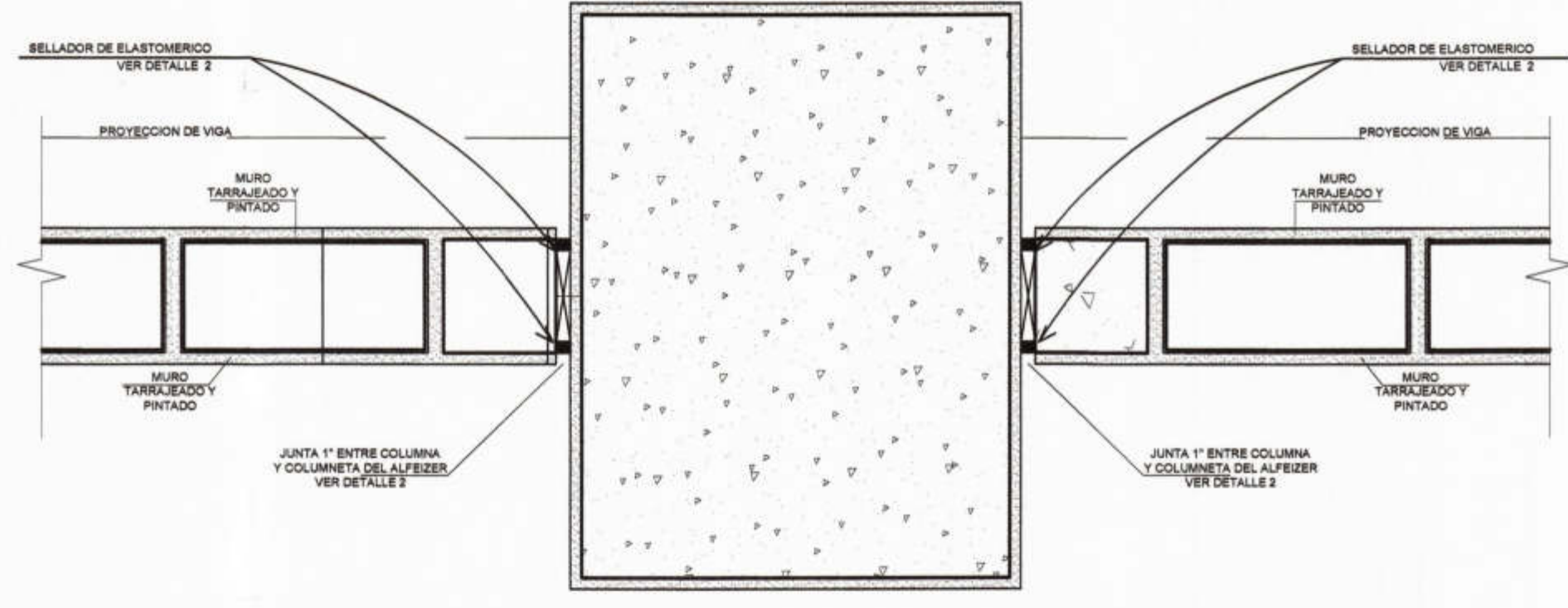

DETALLE E: PLANTA ENCUENTRO TIPICO 1
ESCALA : 1/10

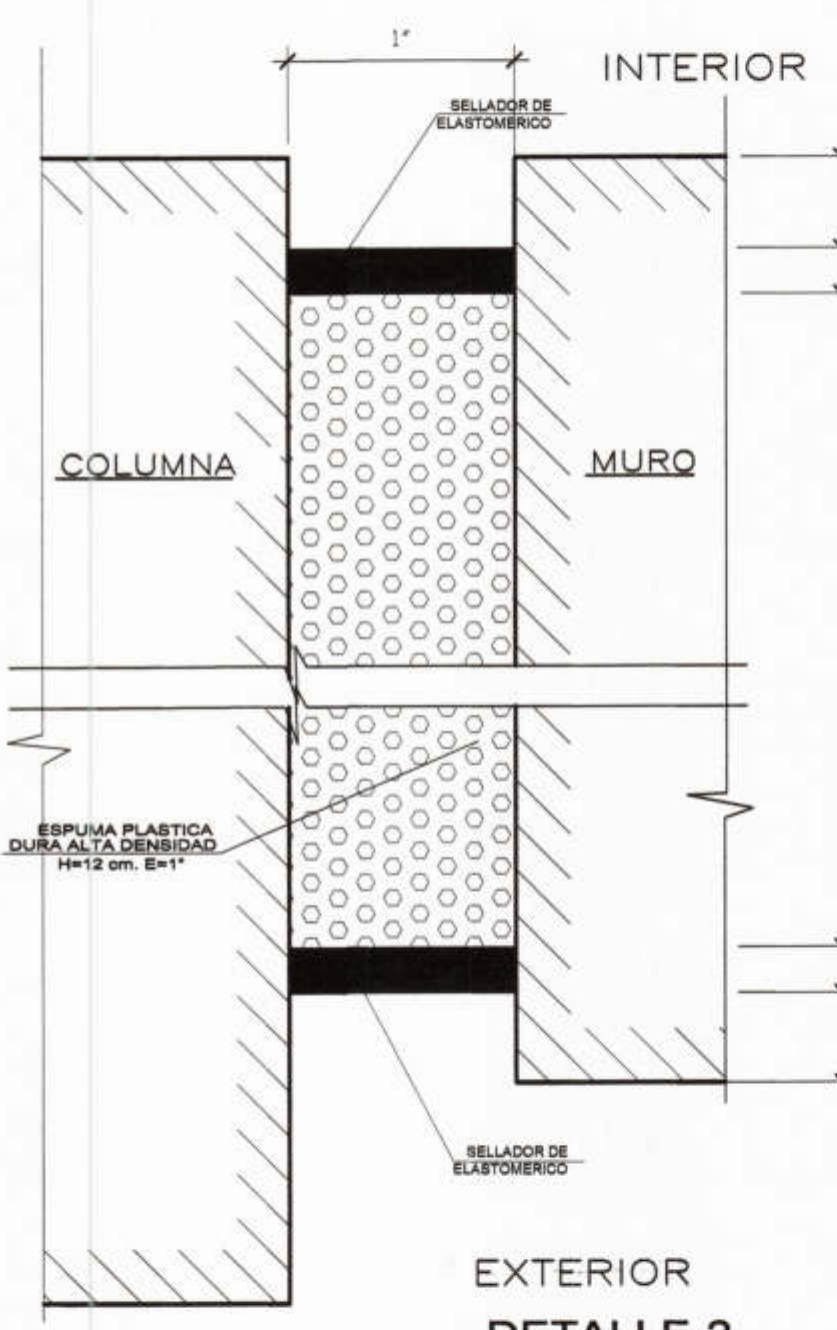

DETALLE-2
ESCALA : 1/2.5

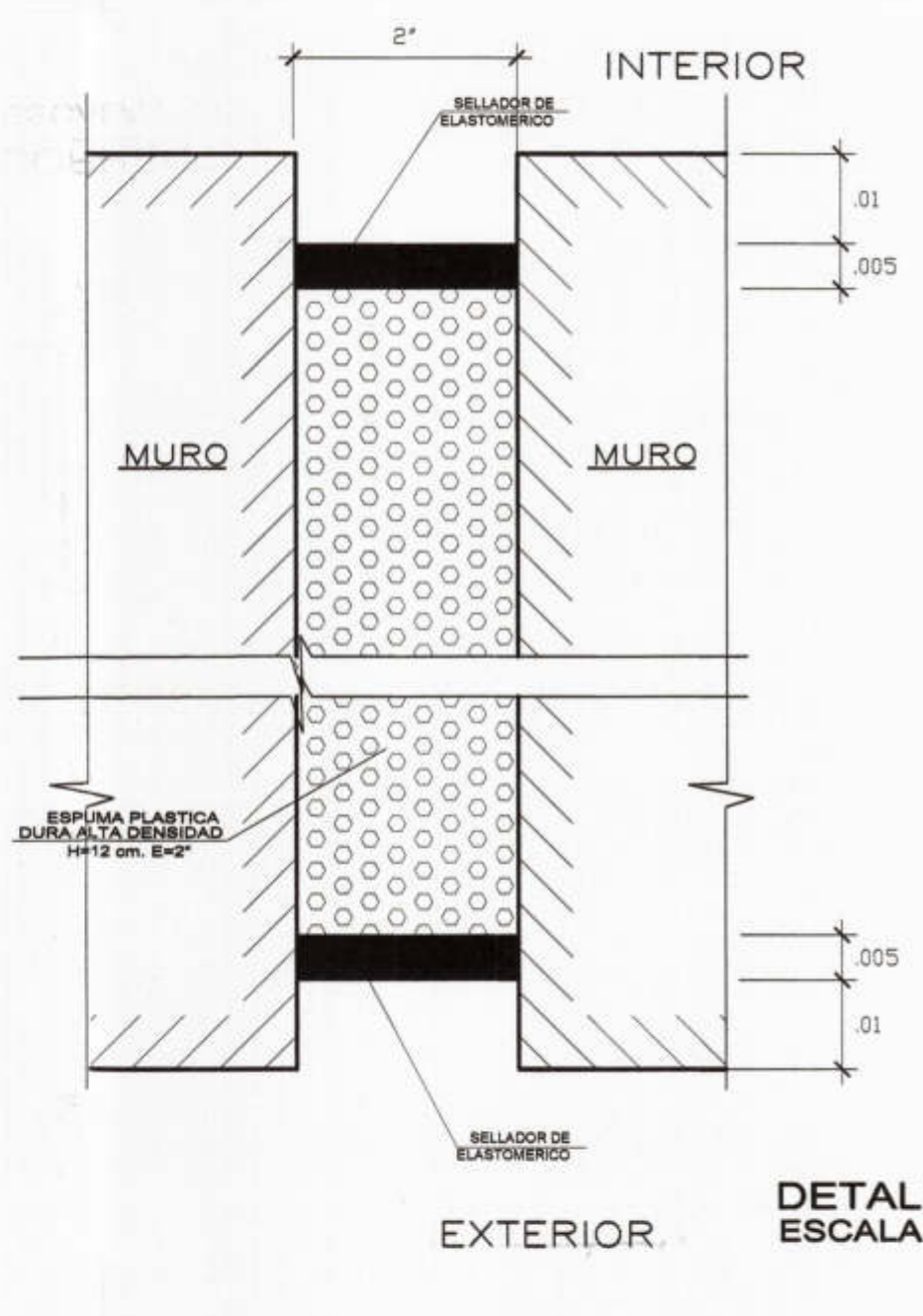

DETALLE-3
ESCALA : 1/2.5

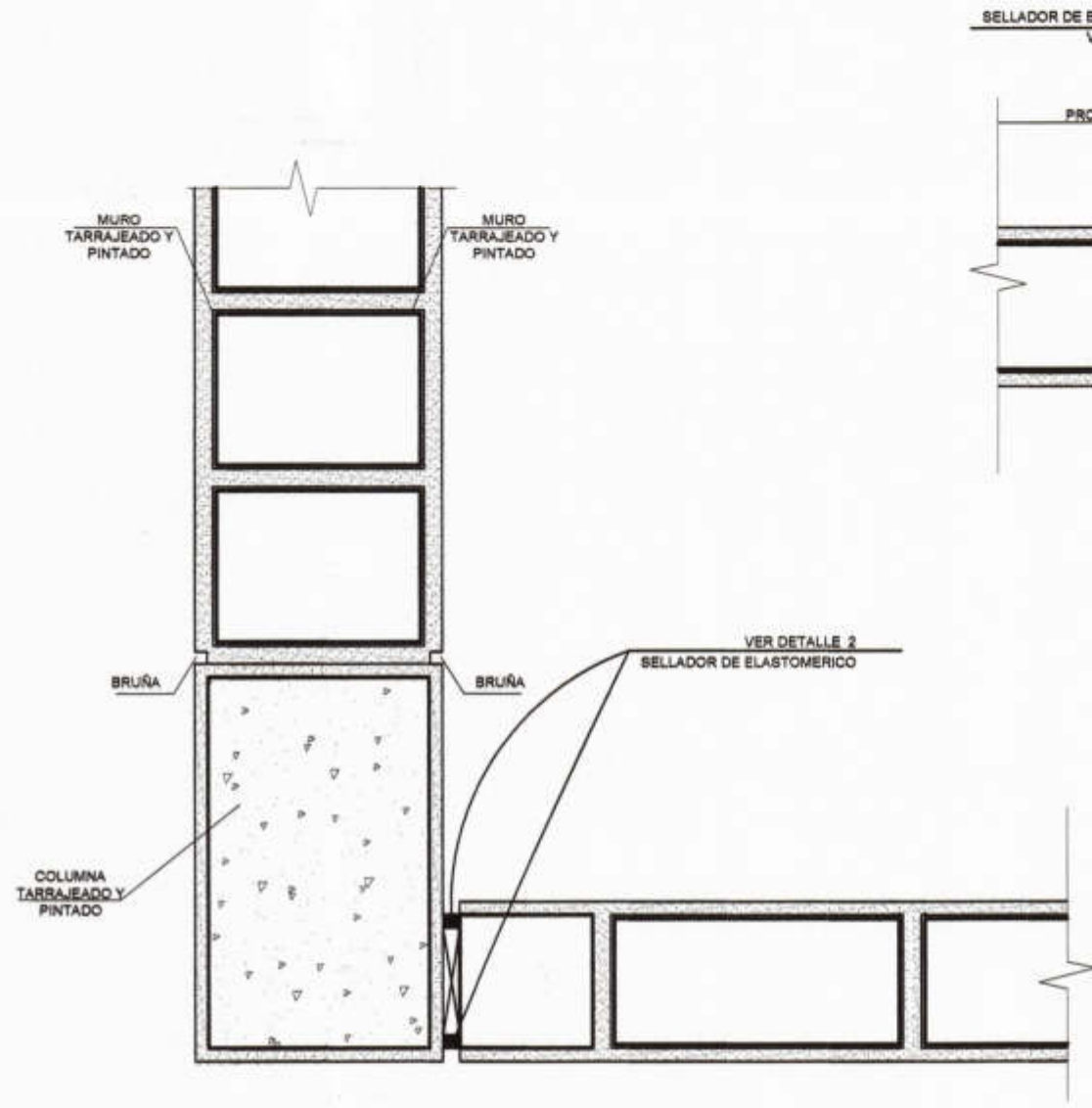

DETALLE F: PLANTA ENCUENTRO TIPICO 1
ESCALA : 1/10

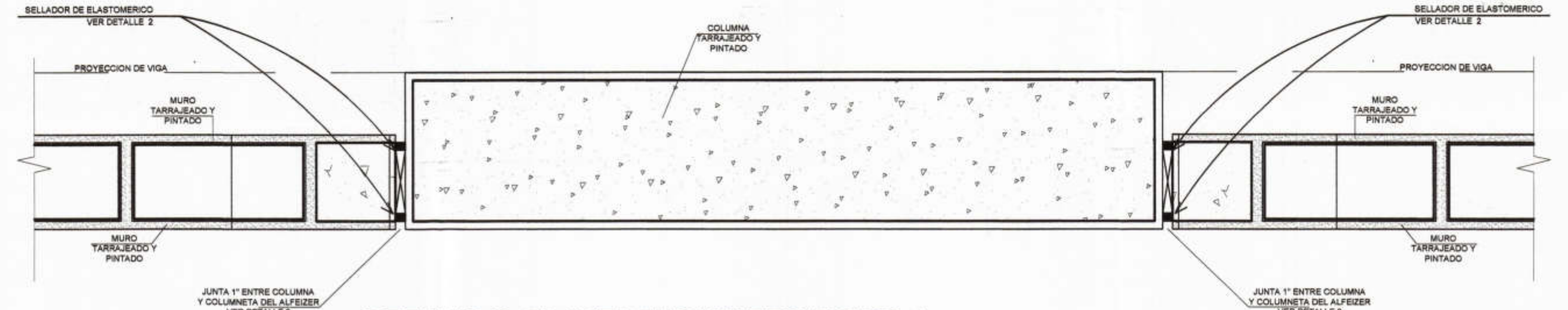

DETALLE G: PLANTA ENCUENTRO TIPICO 1
ESCALA : 1/10

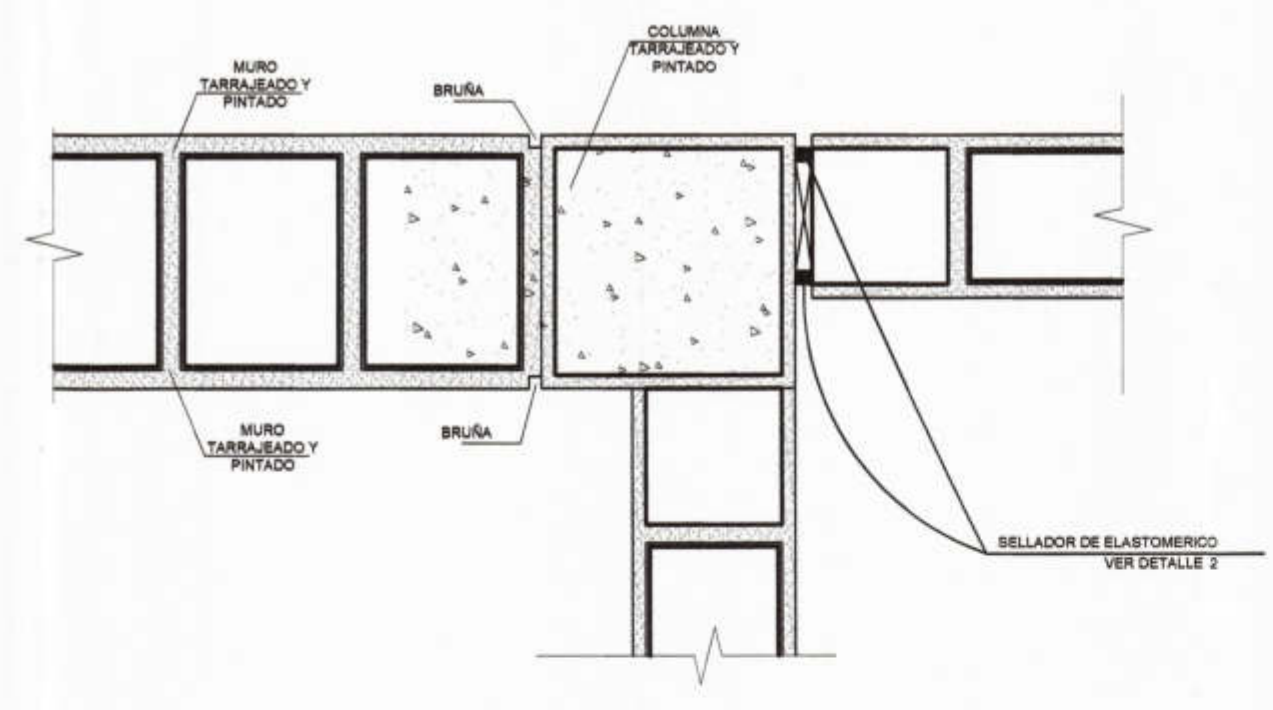

DETALLE H: PLANTA ENCUENTRO TIPICO 1
ESCALA : 1/10

<p>MUNICIPALIDAD PROVINCIAL DE PIURA</p>	<p>PROYECTO : ELABORACIÓN DE 03 EXPEDIENTES TÉCNICOS DE INSTITUCIONES EDUCATIVAS, DISTRITO DE PIURA-PROVINCIA DE PIURA-PIURA</p>	<p>COMPONENTE 03: REHABILITACIÓN DEL LOCAL DE LA INSTITUCIÓN EDUCATIVA PARCEMON Saldarriga-DISTRITO DE PIURA-PROVINCIA PIURA-REGION GRAU</p>	<p>UBICACION: DEPARTAMENTO: PIURA PROVINCIA: PIURA DISTRITO: PIURA SECTOR: PACHITEA</p>	<p>CONSULTOR: CONSORCIO EL ALGARROBO</p>	<p>ESPECIALIDAD: ARQUITECTURA</p> <p>PLANO: DETALLE DE JUNTAS</p>	<p>EQUIPO DE DISEÑO: ARQ. MARCO TRELLES CAP 14260</p> <p>JEFE DE PROYECTO: ING. JOSE TALLEDO Cevallos</p> <p>REVISADO:</p> <p>APROBADO:</p>	<p>OBSERVACIONES</p>	<p>FECHA</p>	<p>LAMINA: COMPONENTE 03 ARQUITECTURA DA-26</p>
	<p>DIBUJO: XIN-VILL</p>	<p>ESCALA: 1/10</p>	<p>FECHA: JULIO 2019</p>						