



ESPECIFICACIONES TÉCNICAS

ALTO: 74 cm
 ANCHO DE CM: 120
 PROFUNDIDAD: 60 CM
 CLASIFICACIÓN DE MATERIAL :VIDRIO/METAL
 MATERIAL DE TABLERO: VIDRIO TEMPLADO
 MATERIAL DE ESTRUCTURA: METAL
 ESPESOR DE MESA: 8 MM
 COLOR : NEGRO
 BANDEJA PARA TECLADO : NO
 CANTIDAD DE CAJONES: 03
 MATERIAL DE CORREDERAS: METALICAS
 PESO DE PRODUCTO: 36.5 KG
 GARANTIA : 1 AÑO
 PROCEDENCIA : CHINA

ESCRITORIO METALICO (ES1)
 CANTIDAD 02 UND



ESPECIFICACIONES TÉCNICAS

- 1.- SILLÓN GIRATORIO GERENCIAL MARCA ASENTI O EQUIVALENTE.
- 2.- ASIENTO Y RESPALDO ACOLCHADO, REGULACIÓN DE ALTURA POR PISTÓN A GAS, BRAZOS, BASE Y RUEDAS DE NYLON.
- 3.- MEDIDAS : ALTO = 154 cm , ANCHO = 54 cm, FONDO = 51cm.
- 4.- PESO DEL SILLÓN = 16.5 KG, CAPACIDAD = 110 KG.
- 5.- TAPIZADO CON CUERINA COLOR NEGRO.
- 6.- BASE TOTALMENTE GIRATORIA SOBRE CINCO RUEDAS DE NYLON.
- 7.- BRAZOS LATERALES Y RESPALDO NO REGULABLES.

SILLA SE
 CANTIDAD 02 UND

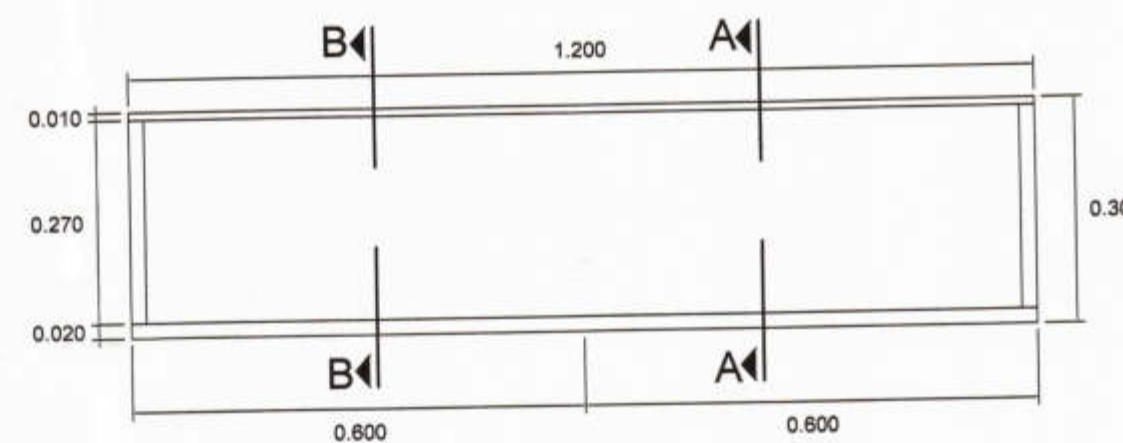

PLANTA
 ESC. 1/10

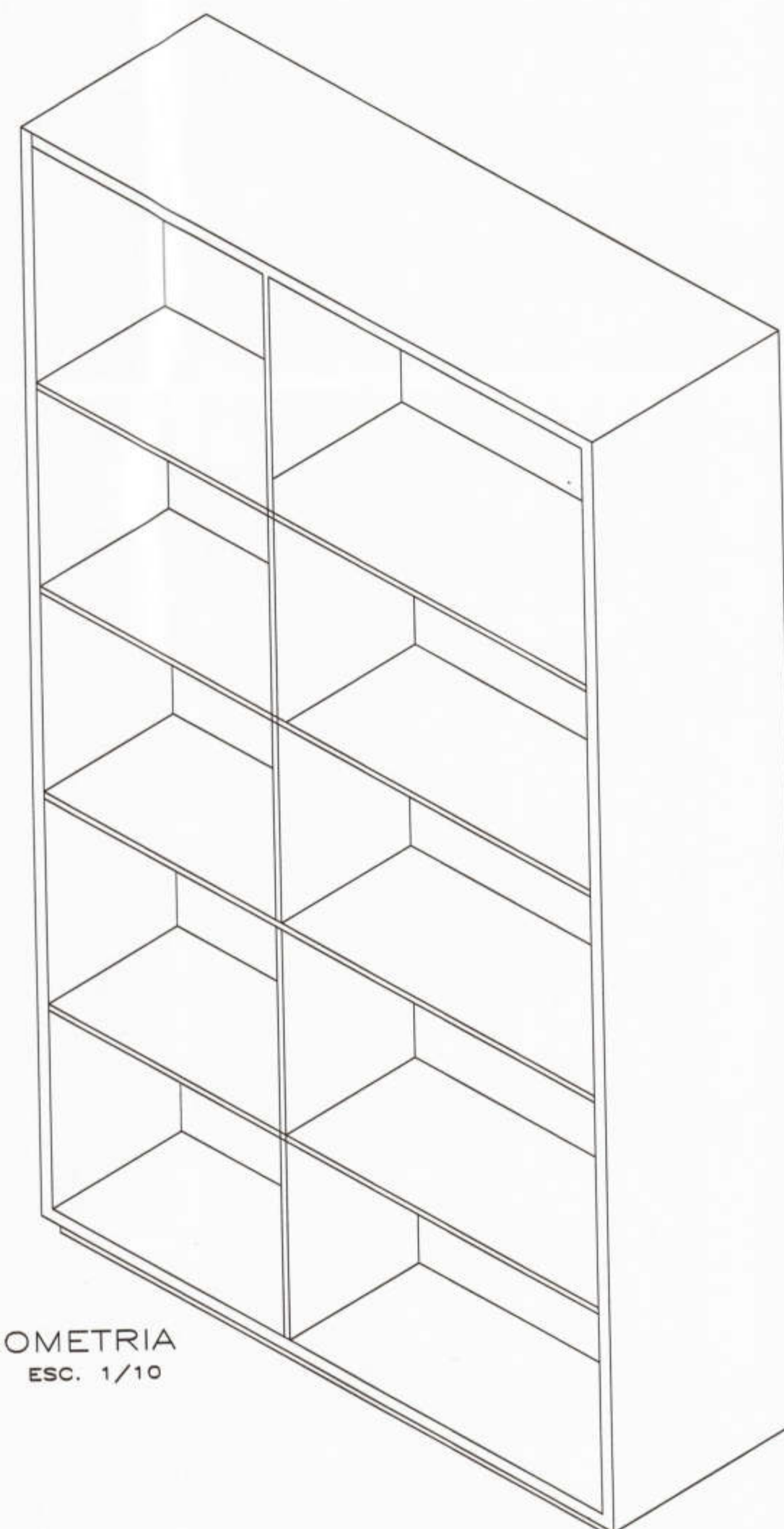

ISOMETRIA
 ESC. 1/10

NOTA

LAS MEDIDAS DEL MOBILIARIO SERÁN CORROBORADOS EN LOS AMBIENTES QUE CORRESPONDAN ANTES DE SU ELABORACIÓN

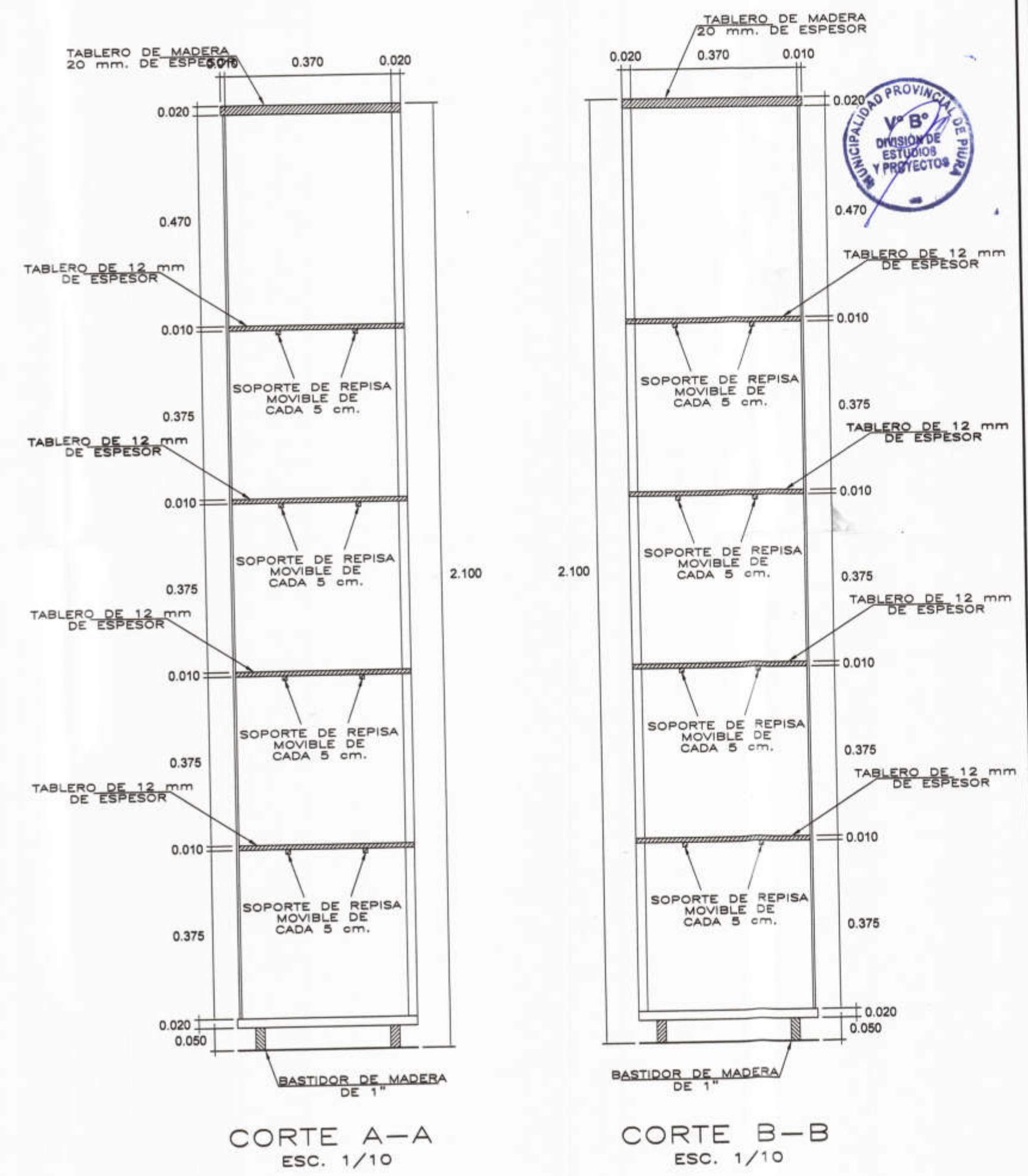

CORTE A-A
 ESC. 1/10

CORTE B-B
 ESC. 1/10

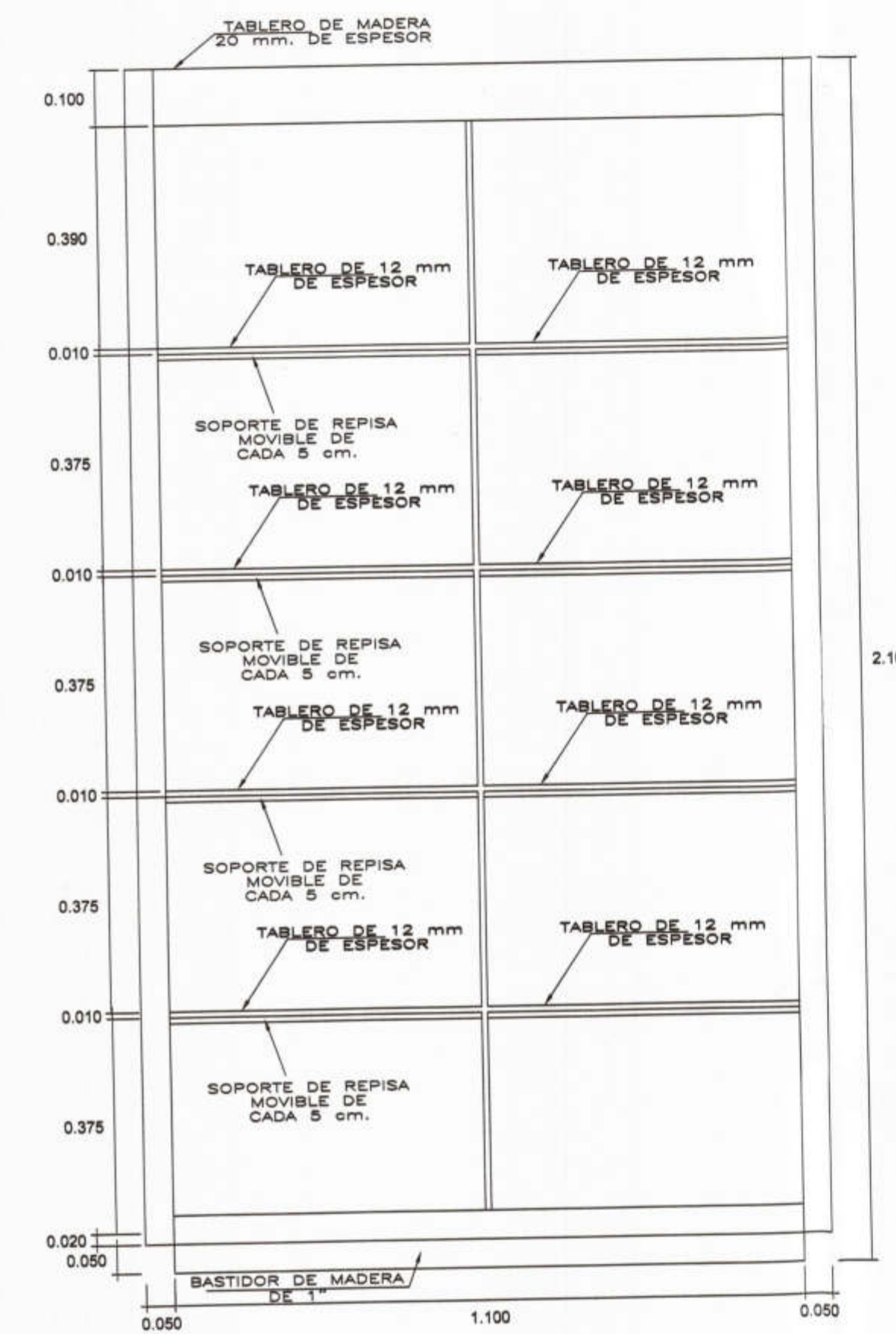

ELEVACION FRONTAL
 ESC. 1/10

ESTANTE DE MELAMINA (EME)

BIBLIOTECA 08 UND
 ADMINISTRACIÓN: CANTIDAD 02 UND

Marco Antonio Trelles Sibila
 ARQUITECTO
 CAP N° 14260

Jose Franklin Talledo Cozinas
 INGENIERO CIVIL
 CIP: 52167

CONSORCIO "EL ALGARROBO"
 Lushing Staling Zurita Chung
 REPRESENTANTE COMUN
 DNI. 47902965



PROYECTO :
 ELABORACIÓN DE 03 EXPEDIENTES TÉCNICOS DE INSTITUCIONES EDUCATIVAS. DISTRITO DE PIURA-PROVINCIA DE PIURA-PIURA

COMPONENTE 03:
 INSTITUCION EDUCATIVA PARCEMÓN SILDARRIAGA MONTEJO PIURA-PROVINCIA PIURA REGION PIURA

UBICACION:
 Departamento: Piura
 Provincia: Piura
 Distrito: Piura
 Sector: Pachitea

CONSULTOR:
 CONSORCIO EL ALGARROBO

ESPECIALIDAD:
 ARQUITECTURA

PLANO: MOBILIARIO DETALLES

EQUIPO DE DISEÑO:
 ARO MARCO TRELLES
 CAP: 14260

JEFE DE PROYECTO:
 ING. JOSE TALLEDO COVEÑAS

REVISADO:
 APROBADO:
 DIBUJO: CIVNILL_D@HOTMAIL.COM

ESCALA: 1/10
 FECHA: AGOSTO 2019

OBSERVACIONES	FECHA

LAMINA:
 COMPONENTE 03
 MOBILIARIO Y EQUIPAMIENTO

ME-12