

CUADRO DE VANOS					
TIPO	ANCHO	ALTO	ALF.	CANT.	OBSERVACIONES
PUERTAS					
P-01	1.10	2.10	-	5	Puerta de Madera contraplacada de una hoja acabado c/laca 2 manos
VENTANAS					
V-01	2.44	1.77	1.20	10	Ventana de madera tornillo 2"x2" vidrio simple con lamina de seguridad 4mm
V-02	2.44	0.91	2.10	5	Ventana de madera tornillo 2"x2" vidrio simple con lamina de seguridad 4mm
V-03	2.32	0.91	2.10	5	Ventana de madera tornillo 2"x2" vidrio simple con lamina de seguridad 4mm

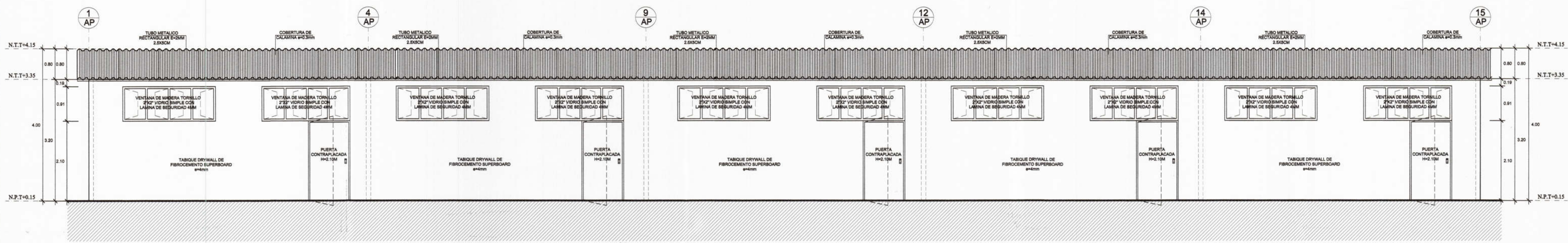

ELEVACION 01
1/50

 MUNICIPALIDAD PROVINCIAL DE PIURA	PROYECTO : ELABORACIÓN DE 03 EXPEDIENTES TÉCNICOS DE INSTITUCIONES EDUCATIVAS, DISTRITO DE PIURA-PROVINCIA DE PIURA-PIURA	COMPONENTE 03: REHABILITACIÓN DEL LOCAL DE LA INSTITUCIÓN EDUCATIVA PARCEMON SALDARRIAGA-DISTRITO DE PIURA-PROVINCIA PIURA-REGIÓN GRAU	UBICACION: DEPARTAMENTO: PIURA PROVINCIA: PIURA DISTRITO: PIURA SECTOR: PACHITEA	CONSULTOR: CONSORCIO EL ALGARROBO	ESPECIALIDAD: ARQUITECTURA	EQUIPO DE DISEÑO: ARQ. MARCO TRELLES CAP 14260	OBSERVACIONES FECHA	LAMINA: COMPONENTE 03 AULAS PROVISIONALES
	PLANO: AULAS PROVISIONALES MODULO E-PRIMERA PLANTA		DIBUJO: XIN-VILL ESCALA: 1/50 FECHA: SETIEMBRE 2019		JEFE DE PROYECTO: ING. JOSE TALLEDO COVERAS		REVISADO: APROBADO:	