

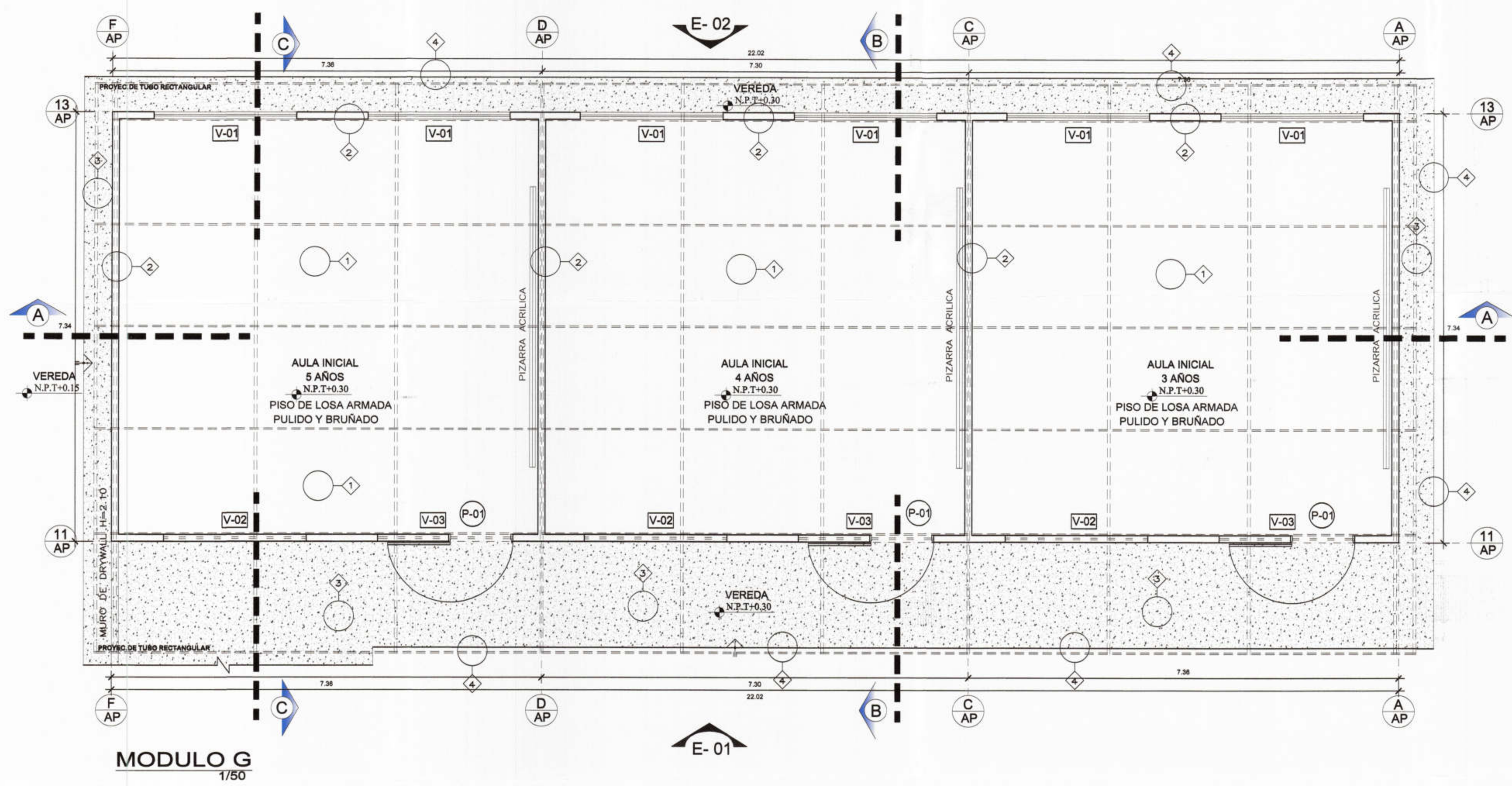

  
 Jose Francisco Talledo Cervera
   
 INGENIERO CIVIL
   
 CIP 52147
   
 Lushing Stating Zurita Chung
   
 REPRESENTANTE COMUN
   
 DNI. 47962905

  
 Marco Antonio Trelles
   
 ARQUITECTO
   
 CAP N° 14888

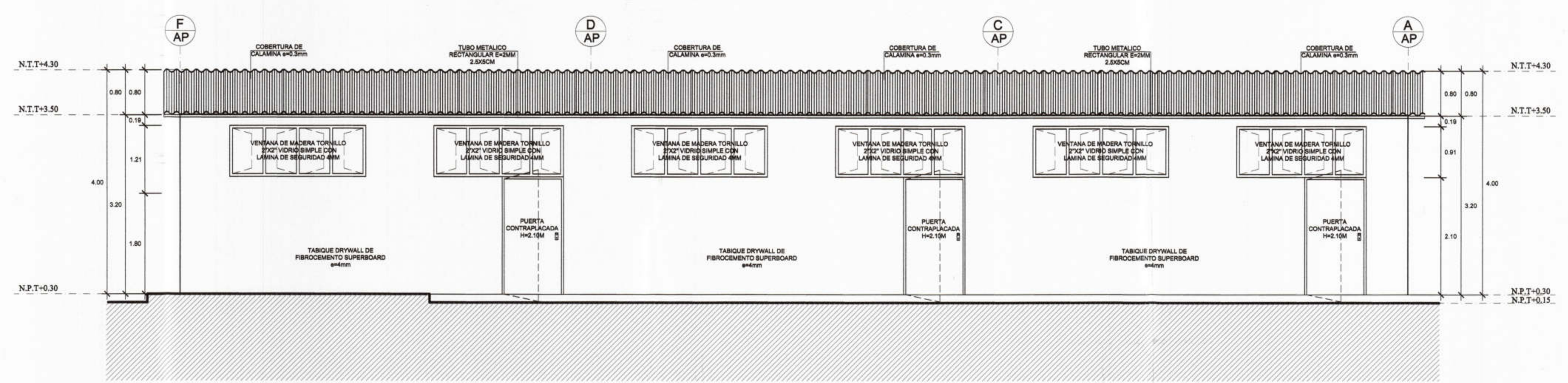

CUADRO DE VANOS					
TIPO	ANCHO	ALTO	ALF.	CANT.	OBSERVACIONES
<b>PUERTAS</b>					
P-01	1.10	2.10	-	3	Puerta de Madera contraplacada de una hoja acabado c/laca 2 manos
<b>VENTANAS</b>					
V-01	2.44	1.77	1.20	6	Ventana de madera tornillo 2"x2" vidrio simple con lamina de seguridad 4mm
V-02	2.44	0.91	2.10	3	Ventana de madera tornillo 2"x2" vidrio simple con lamina de seguridad 4mm
V-03	2.32	0.91	2.10	3	Ventana de madera tornillo 2"x2" vidrio simple con lamina de seguridad 4mm



**ELEVACION 01**  
1/50



PROYECTO :  
**ELABORACIÓN DE 03 EXPEDIENTES TÉCNICOS DE INSTITUCIONES EDUCATIVAS, DISTRITO DE PIURA-PROVINCIA DE PIURA-PIURA**

COMPONENTE 03:  
**REHABILITACIÓN DEL LOCAL DE LA INSTITUCIÓN EDUCATIVA PARCEMON Saldarriga-DISTRITO DE PIURA-PROVINCIA PIURA-REGIÓN GRAU**

UBICACION:  
**DEPARTAMENTO: PIURA  
 PROVINCIA: PIURA  
 DISTRITO: PIURA  
 SECTOR: PACHITEA**

CONSULTOR:  
**CONSORCIO EL ALGARROBO**

ESPECIALIDAD:  
**ARQUITECTURA**  
 PLANO:  
**AULAS PROVISIONALES  
 MODULO G-PRIMERA PLANTA**  
 DIBUJO: XIN-VILL    ESCALA: 1/50    FECHA: SEPTIEMBRE 2019

EQUIPO DE DISEÑO:  
**ARQ. MARCO TRELLES  
 CAP 14260**  
 JEFE DE PROYECTO:  
 ING. JOSE TALLEDO CERVERA  
 REVISADO:  
 APROBADO:

OBSERVACIONES	FECHA

LAMINA:  
**COMPONENTE 03  
 AULAS PROVISIONALES  
 AP-06**