

**PROYECTO :**  
ELABORACION DE OS EXPEDIENTES TECNICOS DE INSTITUCIONES EDUCATIVAS DISTRITO DE PIURA-PROVINCIA DE PIURA

**COMPLEMENTO 02:**  
REHABILITACION DEL LOCAL DE LA INSTITUCION EDUCATIVA N°2000-CASERO DE LAS VEGAS DE CIENEGUILLO SUR-DISTRITO DE PIURA-PROVINCIA DE PIURA-REGION GRAU

**UBICACION:**  
DEPARTAMENTO-PIURA  
PROVINCIA-PIURA  
DISTRITO-PIURA  
C.P.-LAS VEGAS DE CIENEGUILLO SUR

**CONSULTOR:**  
CONSORCIO EL ALGARROBO

**ESPECIALIDAD:**  
ARQUITECTURA

**PLANO:**  
MODULO 04  
PLANTA TECHOS

**ESCALA:** 1/50

**FECHA:** ABR 2021

**ESPESO DE DISEÑO:**  
ARD. MARCO TRELLES  
CAP 14260

**FECHA:**

**OBSERVACIONES:**

**FECHA:**

**LAMINA:**  
COMPONENTE 02  
MODULO 05

**A-25**





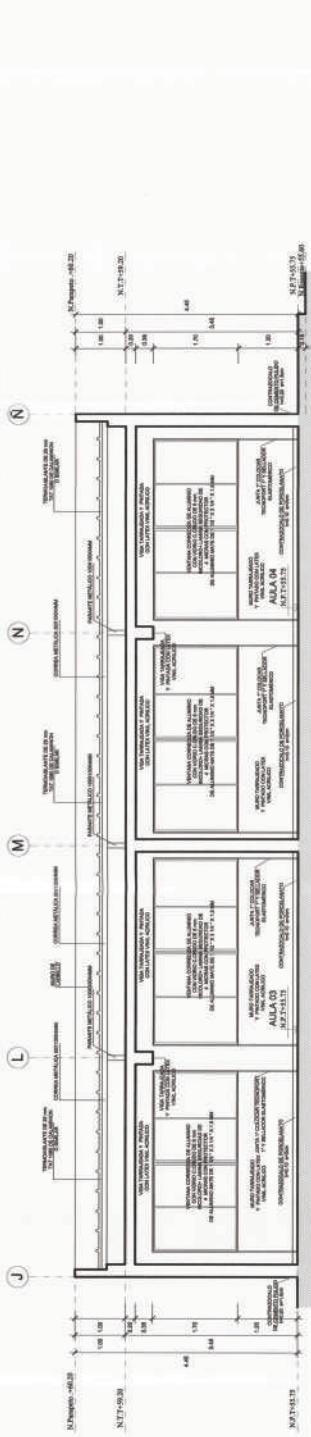

**CORTE A-A**  
1/60



**CORTE C-C**  
1/60

**CORTE D-D**  
1/60

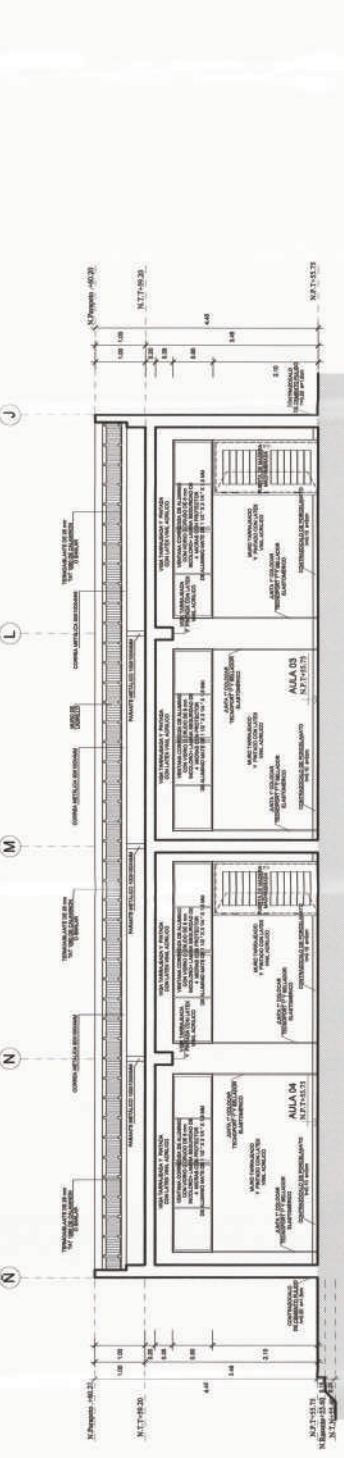

**CORTE B-B**  
1/60

 <b>MUNICIPALIDAD</b> <b>PROVINCIAL DE PIURA</b>	<b>PROYECTO :</b> ELABORACION DE 03 EXPEDIENTES TÉCNICOS DE INSTITUCIONES EDUCATIVAS DISTRITO DE PIURA-PROVINCIA DE PIURA	<b>COMPONENTE 02:</b> REHABILITACIÓN DEL LOCAL DE LA INSTITUCIÓN EDUCATIVA "PZODODI" CASERO DE LAS VEGAS DE BIENEGUILLO SUR-DISTRITO DE PIURA-PROVINCIA PIURA-REGION RAU	<b>UBICACION:</b> DEPARTAMENTO-PIURA PROVINCIA-PIURA DISTRITO-PIURA CP-LAS VEGAS DE BIENEGUILLO SUR	<b>CONSULTOR:</b> CONSORCIO EL ALCARROBO	<b>ESPECIALIDAD:</b> ARQUITECTURA <b>PLANO:</b> MODULO 06 CORTES	<b>EQUIPO DE DISEÑO:</b> ARQ. MARCO TRELLES CAP. H280 <b>JEFE DE PROYECTO:</b> ING. JOSE MILEDI CONTRAN <b>REVISADO:</b> <b>APROBADO:</b>	<b>OBSERVACIONES</b>	<b>FECHA</b>	<b>LAMINA:</b> COMPONENTE 02 MODULO 06 <b>A-28</b>
	<b>DEBILDO:</b> DR-HEL <b>ESCALA:</b> 1/30 <b>FECHA:</b> AGOSTO 2001								







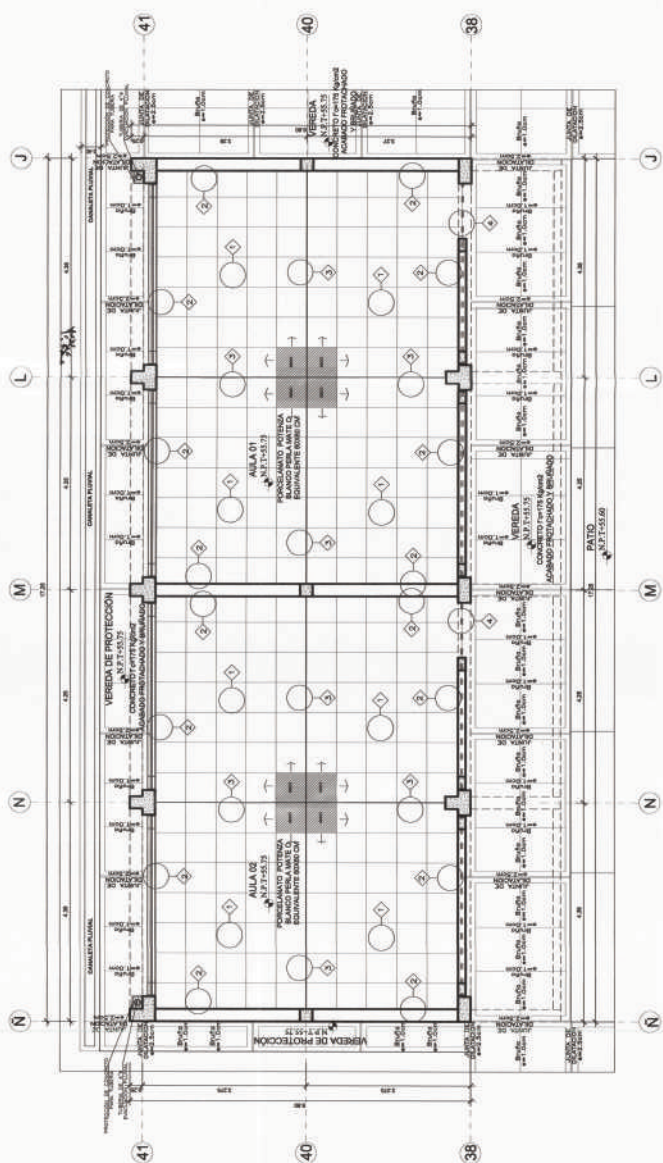
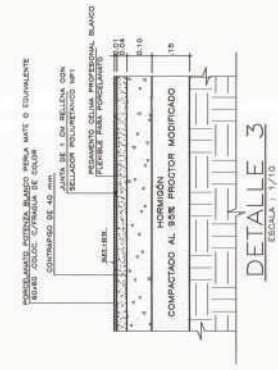
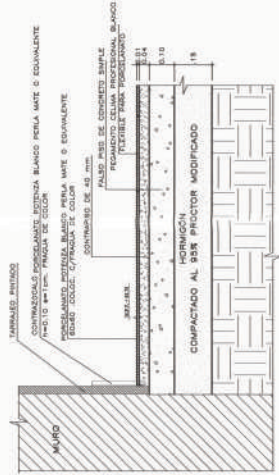
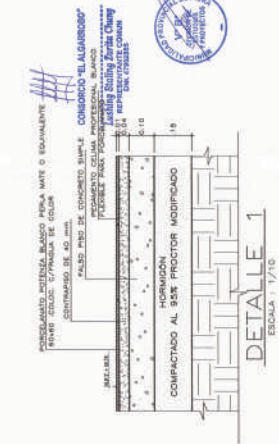

PRIMERA PLANTA-PISOS  
1/20

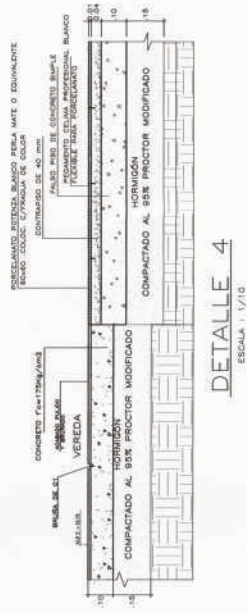

 <p>MUNICIPALIDAD PROVINCIAL DE PIURA</p>	<p>PROYECTO : ELABORACIÓN DE 03 EXPEDIENTES TECNICOS DE INSTITUCIONES EDUCATIVAS DISTRITO DE PIURA-PROVINCIA DE PIURA-PIURA</p>	<p>COMPONENTE 02: REHABILITACIÓN DEL LOCAL DE LA INSTITUCIÓN EDUCATIVA "PROBODI- CASERIO DE LAS VEGAS DE CENEBULLO SUR-DISTRITO DE PIURA-PROVINCIA PIURA-REGION RAU</p>	<p>UBICACION: DEPARTAMENTO-PIURA PROVINCIA-PIURA DISTRITO-PIURA CPLAS VEGAS DE CENEBULLO SUR</p>	<p>CONSULTOR: CONSORCIO EL ALGARROBO</p>	<p>ESPECIALIDAD: ARQUITECTURA PLANO: MODULO 07 PRIMERA PLANTA-PISOS</p>	<p>EDIFICIO DE INTER: ARQ. MARCO TRELLES CAP INGENIEROS</p>	<p>LAMINA: COMPONENTE 02 MODULO 07 <b>A-32</b></p>
	<p>REVISADO: ING. JOSE NILDO CORRAL</p>	<p>FECHA: _____</p>	<p>OBSERVACIONES</p>	<p>FECHA: _____</p>	<p>REVISADO: _____</p>	<p>FECHA: _____</p>	<p>REVISADO: _____</p>









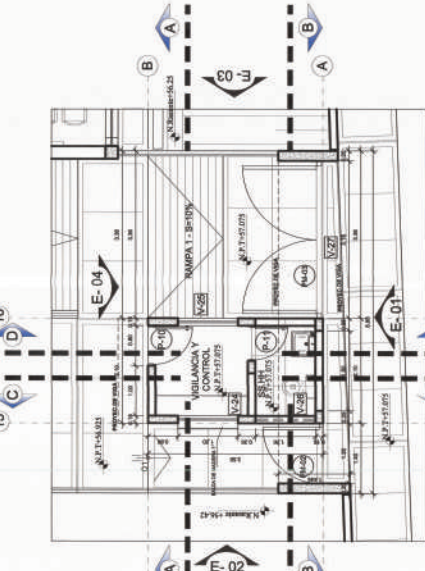

PRIMERA PLANTA  
1/60

TIPO	ANCHO	ALTO	ALF.	CANT.	OBSERVACIONES
P-10	0.80	2.60	-	1	Puerta de Madera machimbada e/abrazuz. Acabado e/sorniz marino 2 manos
P-11	0.70	2.80	-	1	Puerta de Madera contrapicado de una hoja e/sobrezuz. Acabado e/soez 2 manos
PM-02	1.20	2.70	-	1	Puerta Metálica
PM-03	3.16	2.70	-	1	Puerta Metálica

TIPO	ANCHO	ALTO	ALF.	CANT.	OBSERVACIONES
V-24	1.20	1.375	1.20	1	Ventana simple de aluminio e/abrazuz. Acabado e/sorniz marino 2 manos. Vidrio laminado de seguridad de 6 mm. Inodoro mínimo de seguridad de aluminio serie 1 1/2 x 3 1/2 x 1.5 mm.
V-25	1.20	1.40	1.20	1	Ventana corrediza de aluminio anod. serie 25 (myasato o similar) con C. cruzo de 6 mm. Inodoro mínimo de seguridad de aluminio serie 1 1/2 x 3 1/2 x 1.5 mm.
V-26	1.20	0.90	2.10	1	Ventana corrediza de aluminio anod. serie 25 (myasato o similar) con C. cruzo de 6 mm. Inodoro mínimo de seguridad de aluminio serie 1 1/2 x 3 1/2 x 1.5 mm.
V-27	6.48	1.20	2.80	1	Ventana corrediza de aluminio anod. serie 25 (myasato o similar) con C. cruzo de 6 mm. Inodoro mínimo de seguridad de aluminio serie 1 1/2 x 3 1/2 x 1.5 mm.

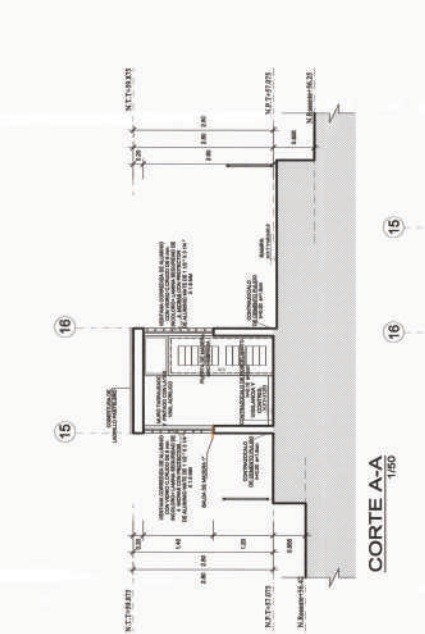

CORTE A-A  
1/60



CORTE B-B  
1/60

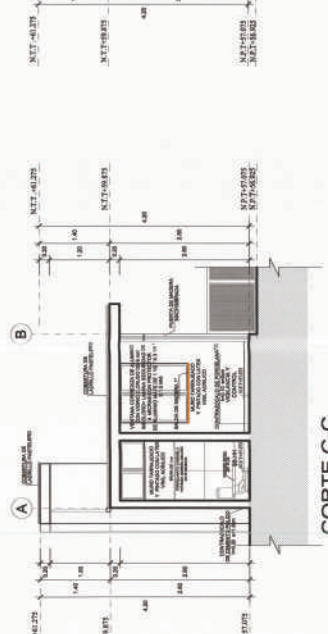

CORTE C-C  
1/60

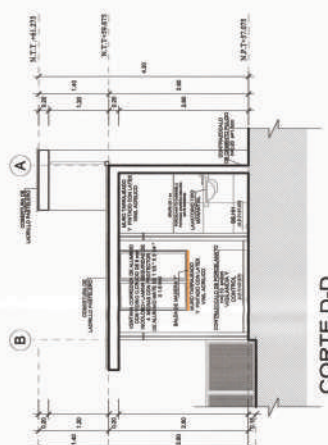

CORTE D-D  
1/60

ACABADOS	DESCRIPCIÓN	AMBIENTES	REQUISITOS
	Concreto (C=175 kg/cm²) acabado terminado y burilado	AMBIENTES	REQUISITOS
	Cemento terminado y burilado de 1"		
Placa	Compres de 4mm.		
	Concreto POTENCIA BLANCO PERLA MATE O EQUIVALENTE 0.80X0.60M		
	Pavimento ESMALTADO MATE GALAXY STONE GRIS O EQUIVALENTE 0.80X0.60M		
	Pavimento DOMINE BLANCO MATE O EQUIVALENTE 0.80X0.60M		
	Pavimento DIAMANTA MARFIL O EQUIVALENTE 0.80X0.60M		
	Pavimento CEMENTO BLANCO O EQUIVALENTE 0.80X0.60M		
Contramuro	Contramuro terminado pulido 1x 20cm exterior - primo óvalete terminado		
	Contramuro POTENCIA BLANCO PERLA MATE O EQUIVALENTE 0.80X0.60M		
	Contramuro ESMALTADO MATE GALAXY STONE GRIS O EQUIVALENTE 0.80X0.60M		
	Zonado de Pavimento POTENCIA MARBÓN OSCURO MATE O EQUIVALENTE 0.80X0.60M		
	Zonado de Pavimento VENA MARBÓN CLARO O EQUIVALENTE 0.80X0.60M		
	Zonado de Pavimento LINEAL BLANCO 0.20X0.40M		
Terminado de Vigas y columnas con Módulo 1.5 x 1.5 cm.			
Terminado en muros exteriores con Módulo 1.5 x 1.5 cm.			
Terminado en muros interiores e interiores del vano periferico			
Chelero	Entucado de raso liso con mezcla 1:5, esp. 5cm		
Ventanas	Puerta de madera machimbada ó mano de madera caído de 2x4"		
	Contrapicado ó mano con sobrezuz de aluminio serie 1 1/2 x 3 1/2 x 1.5mm.		
Puertas	Contrapicado ó mano de madera caído de 2x4", tablero de 19x19" 10 mm		
Carpintería	Blaguas sencillas suministradas de 4"x4"		
	Blaguas sencillas suministradas de 3"x3"		
	Cerradura Pata-Lapicera		
Cuadros de Pisos con pteles			
Pavimento terminado de 20 mm AT 1000 de salmón o similar			
Leñero pasadero			
Muros int. 2 manos de imprimante 7 manos de latex vitálico.			
Muros ext. 2 manos de imprimante 2 manos de latex vitálico.			
De contracoado esal 2 mano imprimante 2 mano de sarniz ó similar.			
De contracoado de madera machimbada sarniz + acabado 02 manos de sarniz ó similar.			
De puertas de maderas contrapicado sarniz + acabado 02 manos de sarniz ó similar.			
De muros exteriores contrapicado sarniz + acabado 02 manos de sarniz ó similar.			
De muros interiores contrapicado sarniz + acabado 02 manos de sarniz ó similar.			
Pais Perforados. Dos manos anticorrosivo y dos manos esmalte			

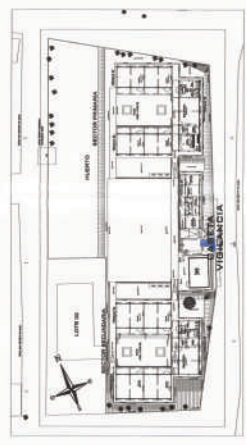

PLANO CLAVE

 <b>MUNICIPALIDAD</b> PROVINCIAL DE PIURA	PROYECTO : <b>ELABORACIÓN DE 03 EXPEDIENTES</b> <b>TÉCNICOS DE INSTITUCIONES</b> <b>EDUCATIVAS DEL DISTRITO DE</b> <b>PIURA-PROVINCIA DE PIURA</b>	COMPONENTE 02: <b>REHABILITACIÓN DEL LOCAL DE LA</b> <b>INSTITUCIÓN EDUCATIVA Nº2000-</b> <b>CASERO DE LAS VEGAS DE CIENEGUILLO</b> <b>SUR-DISTRITO DE PIURA-PROVINCIA</b> <b>PIURA-REGION BRAU</b>	UBICACIÓN: <b>DEPARTAMENTO-PIURA</b> <b>PROVINCIA-PIURA</b> <b>DISTRITO-PIURA</b> <b>CPLAS VEGAS DE CIENEGUILLO SUR</b>	CONSULTOR: <b>CONSORCIO</b> <b>EL ALGARROBO</b>	ESPECIALIDAD: <b>ARQUITECTURA</b> PLANO: <b>CASETA DE VIGILANCIA</b> <b>PRIMERA PLANTA-CORTES</b>	EQUIPO DE DISEÑO: <b>ARQ. MARCO TRELLES</b> <b>CAP 14260</b> JEFE DE PROYECTO: <b>ING. JOSÉ TALLER DOMÍNGUEZ</b> REVISOR: APROBADO:	OBSERVACIONES FECHA	LAMINA: <b>COMPONENTE 02</b> <b>CASETA DE VIGILANCIA</b> <b>A-36</b>
	ESCALA: 1/50 FECHA:							