



MUNICIPALIDAD PROVINCIAL DE PINAR DEL RÍO

PROYECTO: **RECONSTRUCCIÓN DE LOS SERVICIOS EDUCATIVOS DE NIVEL BÁSICO EN EL SECTOR PRIMARIO DE PIEDRA NEGRA**

COMPONENTE: **02: RECONSTRUCCIÓN DE LAS 08 (OCHO) ESCUELAS DE NIVEL BÁSICO EN EL SECTOR PRIMARIO DE PIEDRA NEGRA**

UBICACIÓN: **Barrio Piedra Negra, Pinar del Río, Prov. Pinar del Río**

CONSULTOR: **CONSORCIO EL ALGARROBO**

ESPECIALIDAD: **ARQUITECTURA**

PLANO: **CERCO PERIMÉTRICO**

PROYECTO DE: **ARMANDO VIELLES CAYASTO**

ART. DE PROYECTO: **ING. JOSÉ VILLERO CORDERO**

FECHA: **NOVIEMBRE 2008**

ESCALA: **1:500**

PROYECTO: **COMPLEMENTO 02: ARQUITECTURA**

LAJILLA: **A-38**

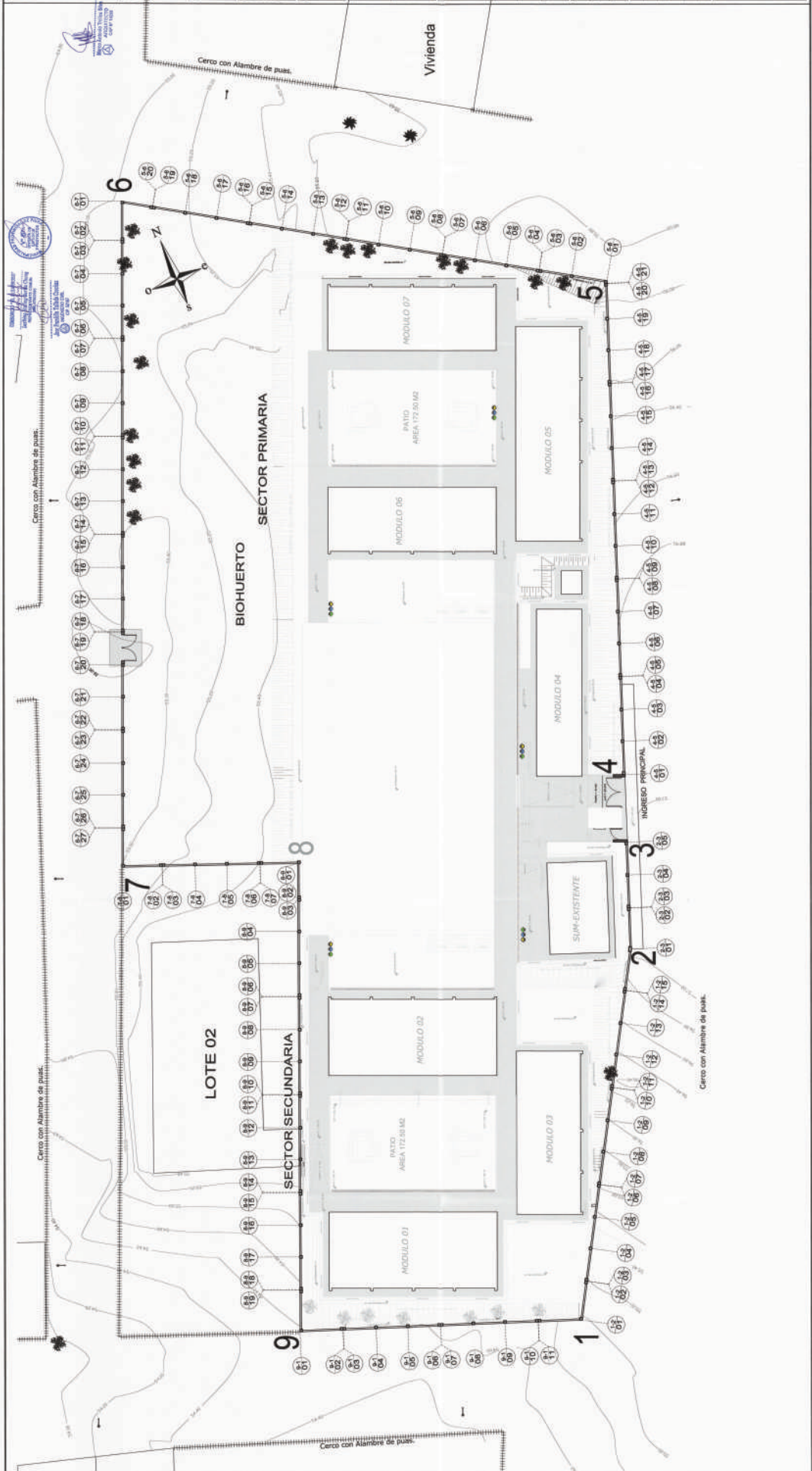

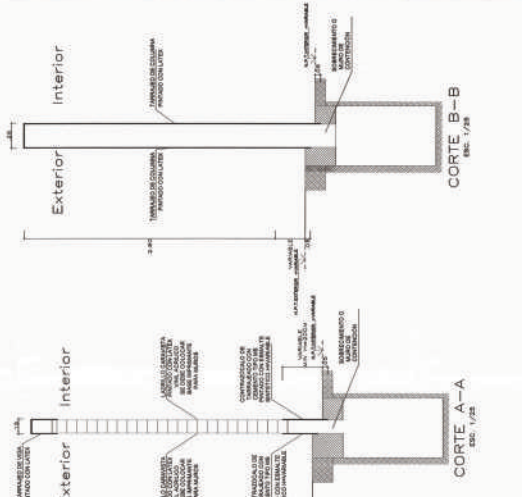
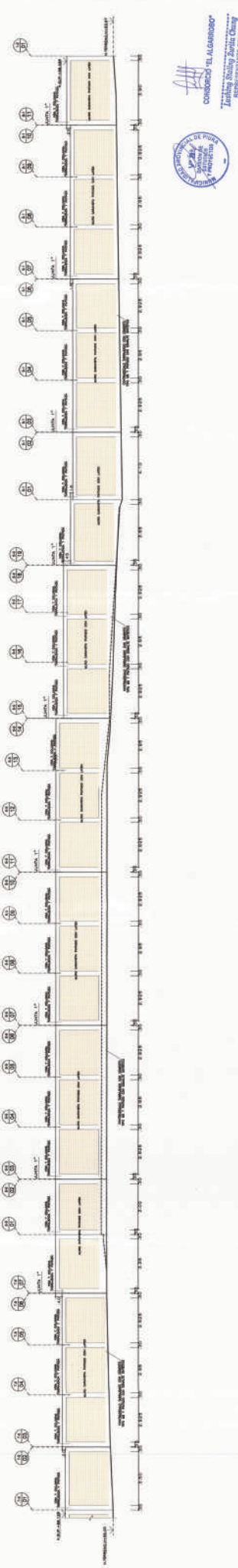
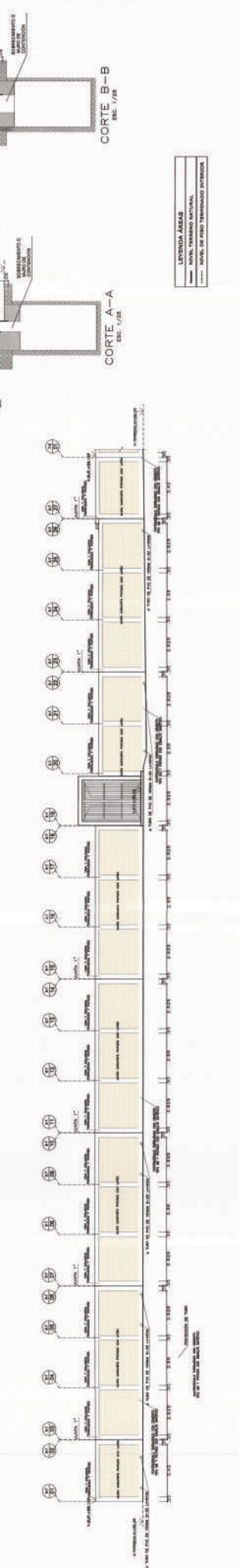
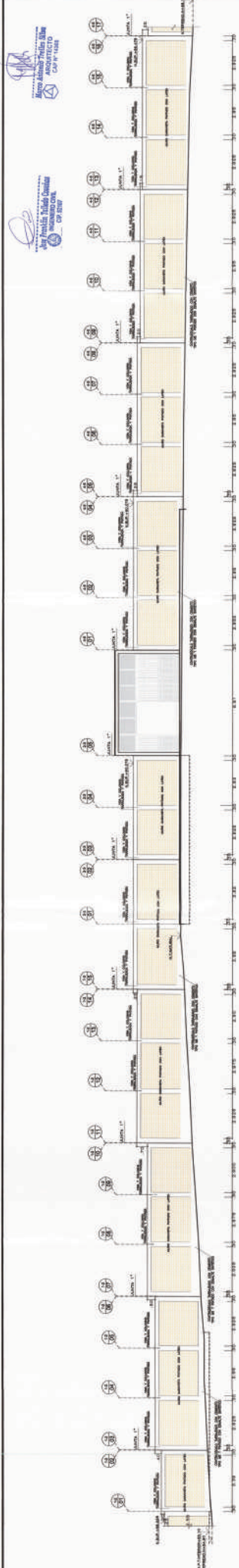

LEONARDO ÁZULAS
MOYAL TARRANTO NACIONAL

NIVEL DE PISO TERMINADO EXTERIOR



 MUNICIPALIDAD PROVINCIAL DE PIURA	PROYECTO : ELABORACIÓN DE 03 EXPEDIENTES TÉCNICOS DE INSTITUCIONES EDUCATIVAS. DISTRITO DE PIURA-PROVINCIA DE PIURA	COMPONENTE 02: REHABILITACIÓN DEL LOCAL DE LA INSTITUCIÓN EDUCATIVA N°2000I- CASERIO DE LAS VEGAS DE CIENEGUILLO SUR-DISTRITO DE PIURA-PROVINCIA PIURA-REGION CRAU	UBICACION: DEPARTAMENTO-PIURA PROVINCIA-PIURA DISTRITO-PIURA CP-LAS VEGAS DE CIENEGUILLO SUR	CONSULTOR: CONSORCIO EL ALCARROBO	ESPECIALIDAD: ARQUITECTURA PLANO: CERCO PERIMETRICO-ELEVACIONES-DETALLES DIBUJO: 101-HEL / ESCALA: 1/25 / FECHA: ABRIL 2010	EUPO DE DISEÑO: ARQ. MARCO TRELLES CAP 14260 JEFE DE PROYECTO: ING. JOSE TALLEB OTERO REVISADO: APROBADO:	OBSERVACIONES	FECHA	LAMINA: COMPONENTE 02 ARQUITECTURA A-39
	CONSORCIO "EL ALCARROBO" Ing. Marco Trelles - Ing. José Talleb Otero Calle Comercio 101 - Piura - Perú Teléfono: 051 981 222 222								



PROYECTO :
ELABORACION DE DISEÑOS TECNICOS DE
INSTALACIONES EDUCATIVAS DISTRITO DE
PINAR-PROVINCIA DE PUNAR-PIURA

COMPONENTE 02:
INSTALACION DEL LOCAL DE LA
INSTALACION EDUCATIVA PROYECTADA
DISTRITO DE PUNAR-PIURA
PIURA-REGION PERU

UBICACION:
Departamento Piura
Provincia Piura
Distrito Puna
C/1 de Virgen de Guadalupe Sur

CONSULTOR:
**CONSORCIO EL
ALGARROBO**

ESPECIALIDAD:
ARQUITECTURA

PLANO:
**PLAN DE CONTINGENCIA
AULAS PROVISIONALES**

EQUIPO DE DISEÑO:
**ADILMARCO TELLES
CAP-0200**

JEFE DE PROYECTO:
ING. JOSE TALLEDO COVARRAS

REVISADO:
APROBADO:

TERMINO:
DISEÑO PRELIMINAR
ESCALA:
1/100
FECHA:
AGOSTO 2018

FECHA	OBSERVACIONES

LAMINA:
**COMPONENTE 02
ARQUITECTURA
AP-01**

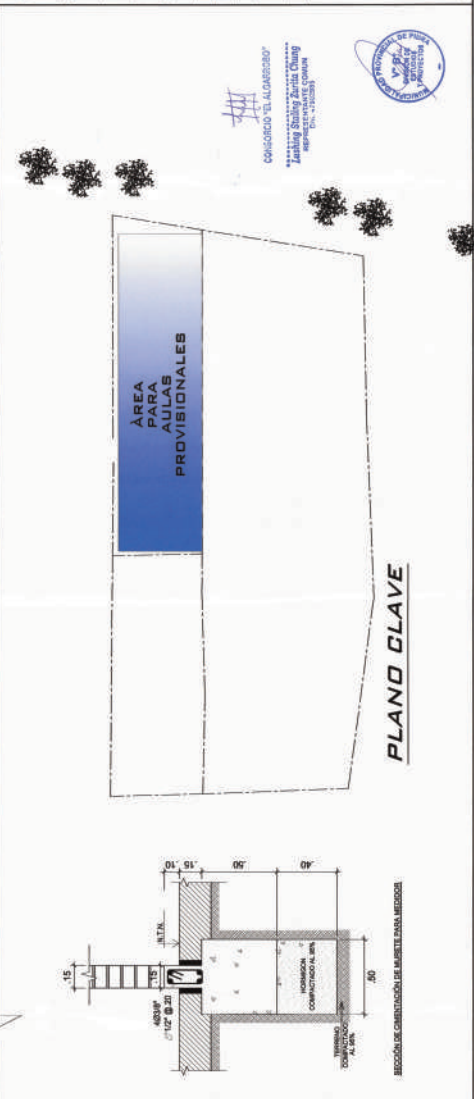
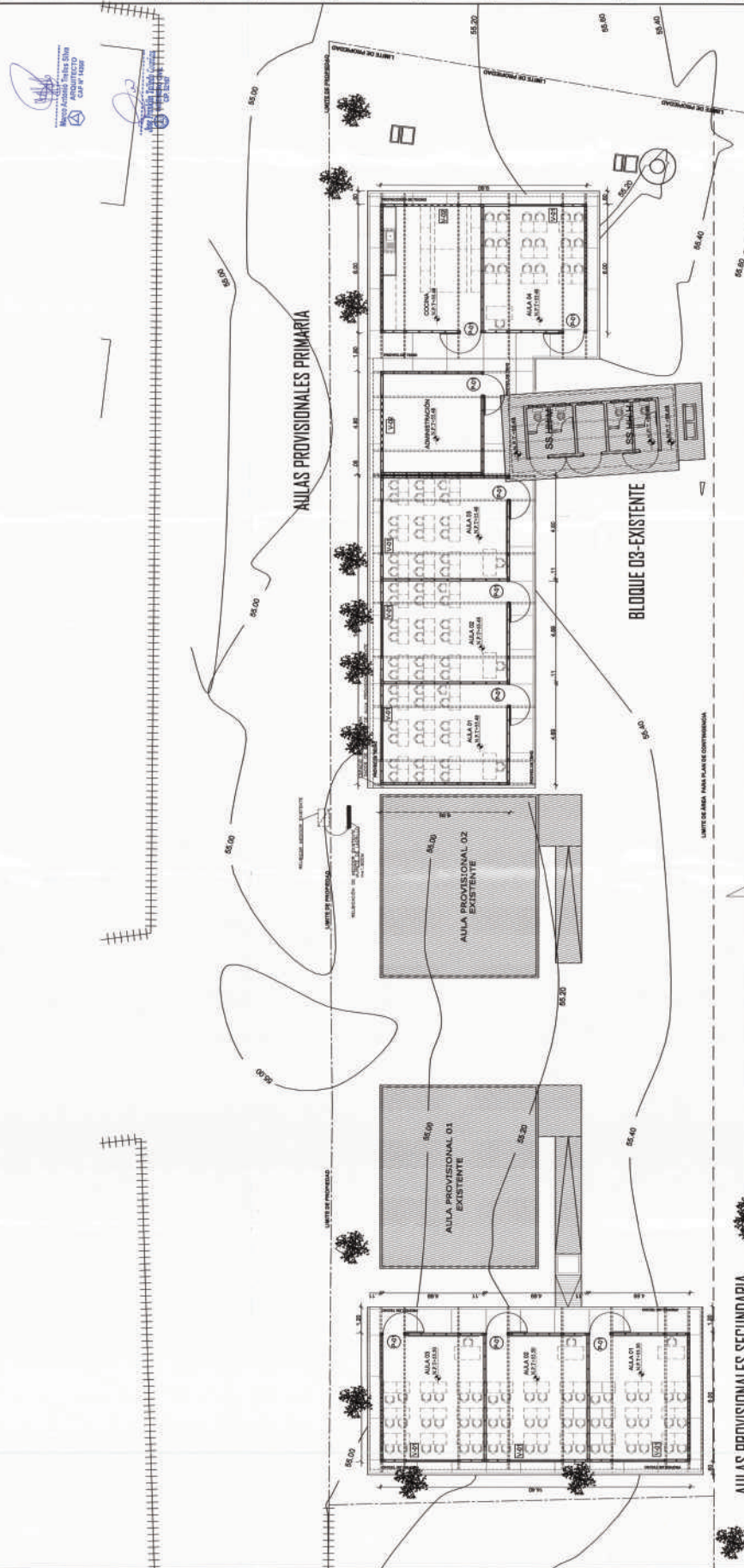

PLANO GLAVE

CUADRO DE VANOS

TIPO	ANCHO	ALTO	ALF.	CANT.	OBSERVACIONES
P1	1.10	2.10	-	09	1 Puerta de madera laminada de una sola hoja, acabado z/finis 2 manos.
V-01	0.70	1.00	1/10	07	7 Ventanas aluminio de aluminio color negro 25 (módulo) y aluminio color negro 25 (módulo) con vidrio 4 mm.
V-02	1.20	1.60	1/00	02	2 Ventanas aluminio de aluminio color negro 25 (módulo) y aluminio color negro 25 (módulo) con vidrio 4 mm.



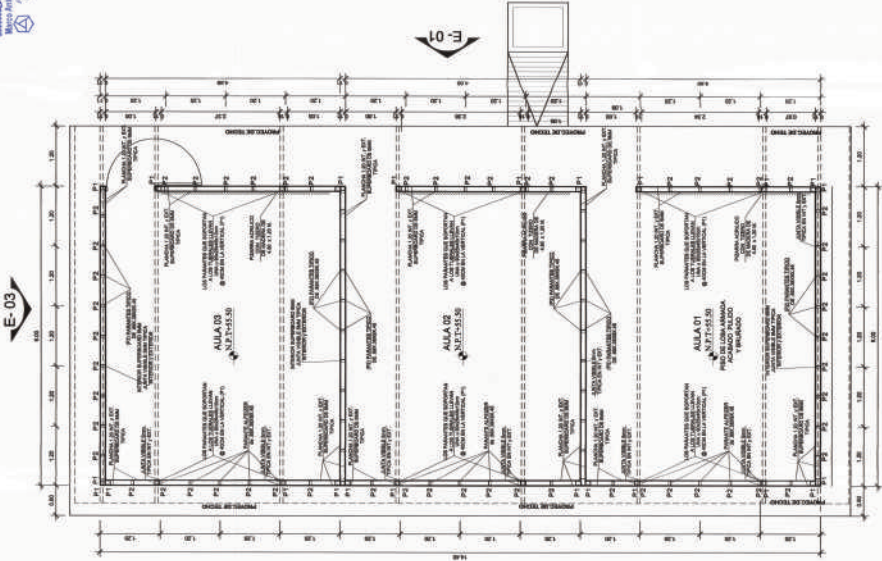

PRIMERA PLANTA-ESTRUCTURA METALICA 1/80

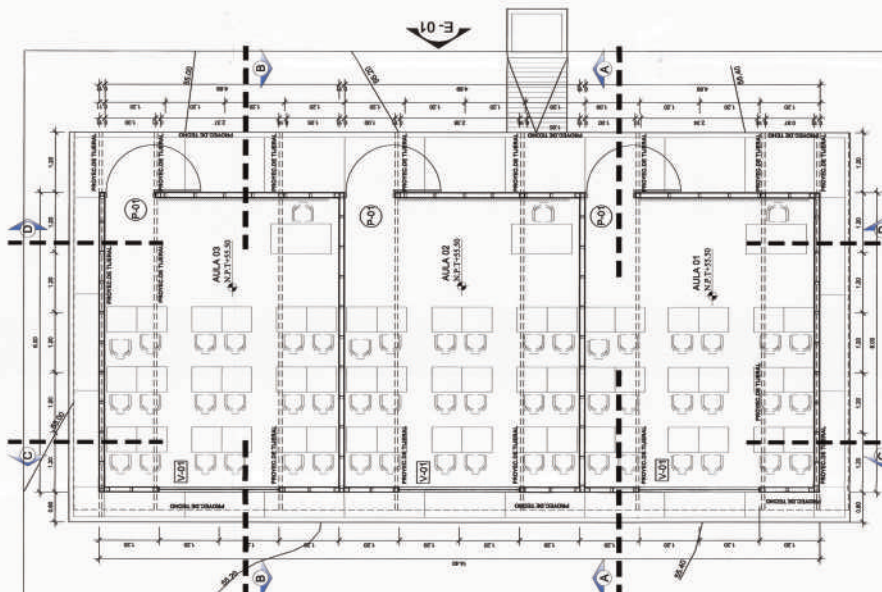

PRIMERA PLANTA 1/80

TIPO	ANCHO	ALTO	ALF.	CANT.	OBSERVACIONES
P-01	1.00	2.44	-	3	Puerta de Madera contraplastada de una hoja acabada c/isoa 2 menos
V-01	2.40	1.22	1.20	3	Ventana de muros de miedera ciego con vidrio 3mm(templeable)

CUADRO DE VANOS

 MUNICIPALIDAD PROVINCIAL DE PIURA	PROYECTO : ELABORACION DE 03 EXPEDIENTES TECNICOS DE INSTITUCIONES EDUCATIVAS DISTRITO DE PIURA-PROVINCIA DE PIURA	COMPONENTE 02: REHABILITACION DEL LOCAL DE LA INSTITUCION EDUCATIVA N°20001- CASERO DE LAS VEGAS DE CIENEGUILLO SUR-DISTRITO DE PIURA-PROVINCIA PIURA-REGION GRAU	UBICACION: DEPARTAMENTO-PIURA PROVINCIA-PIURA DISTRITO-PIURA CP-LAS VEGAS DE CIENEGUILLO SUR	CONSULTOR: CONSORCIO EL ALGARROBO	ESPECIALIDAD: ARQUITECTURA PLANO: AULAS PROVISIONALES PRIMARIA PRIMERA PLANTA-ESTRUCTURA METALICA	EQUIPO DE DISEÑO: ARIEL MARCO TRELLES CAP 14280 ARTE DE PROYECTO: ING. JOSE TALLEDO CORIAS REVISADO: APROBADO:	OBSERVACIONES	FECHA	LAMINA: COMPONENTE 02 ARQUITECTURA AP-02
	DEBIDO: 24-MIL ESCALA: 1/80 FECHA: AGOSTO 2011								

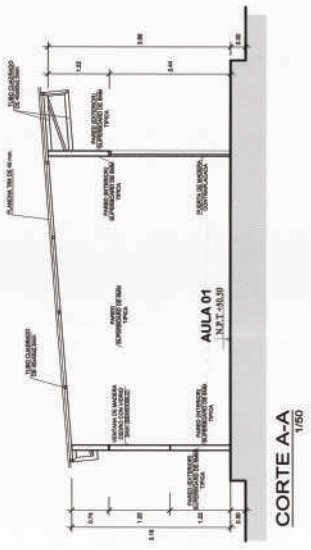

CORTE A-A
1/50

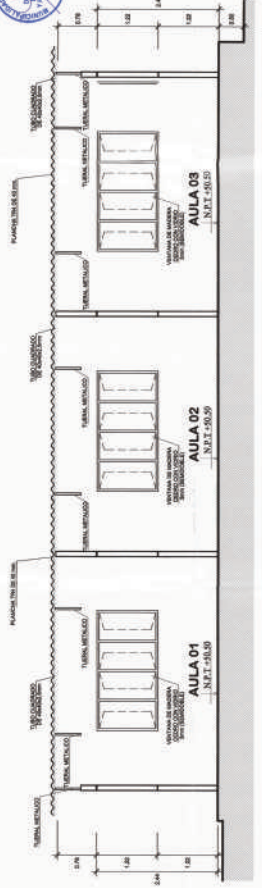

CORTE C-C
1/50

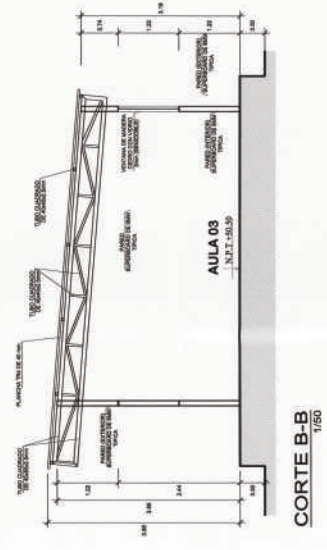

CORTE B-B
1/50

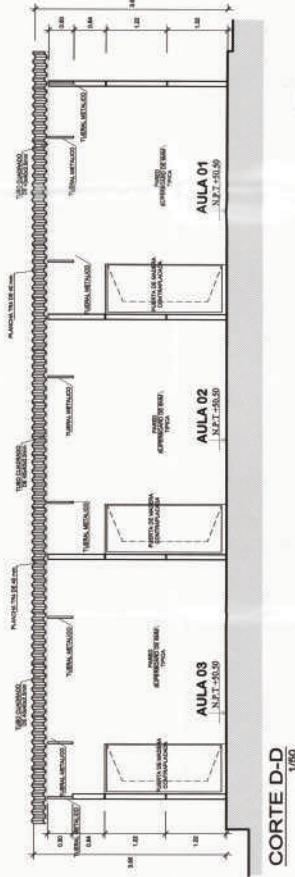

CORTE D-D
1/50

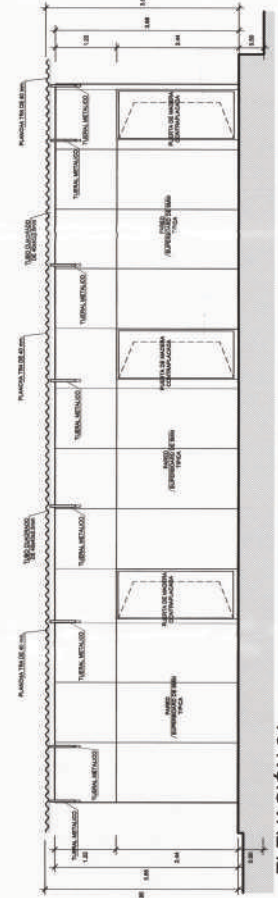

ELEVACIÓN 01
1/50



 MUNICIPALIDAD PROVINCIAL DE PIURA	PROYECTO : ELABORACIÓN DE 03 EXPEDIENTES TÉCNICOS DE INSTITUCIONES EDUCATIVAS, DISTRITO DE PIURA-PROVINCIA DE PIURA	COMPONENTE 02: REHABILITACIÓN DEL LOCAL DE LA INSTITUCIÓN EDUCATIVA N°2000- CASERO DE LAS VEGAS DE CIENEGUILLO SUR-DISTRITO DE PIURA-PROVINCIA PIURA-REGION GRAU	UBICACIÓN: DEPARTAMENTO-PIURA PROVINCIA-PIURA DISTRITO-PIURA CP-LAS VEGAS DE CIENEGUILLO SUR	CONSULTOR: CONSORCIO EL ALGARROBO	ESPECIALIDAD: ARQUITECTURA PLANO: AULAS PROVISIONALES PRIMARIA CORTE-ELEVACIÓN	EDIFICIO DE DISEÑO: ARL MARCO TRELLES CAP 14250 JEFE DE PROYECTO: ING. JOSE VALLEJO CONTRAN REVISADO: APROBADO:	OBSERVACIONES FECHA	LAMINA: COMPONENTE 02 ARQUITECTURA AP-03
	ESCALA: 1/50 FECHA: AGOSTO 2008	DEBILDO: IMA-RELL	ESCALA: 1/50	FECHA: AGOSTO 2008	OBSERVACIONES FECHA	OBSERVACIONES FECHA		

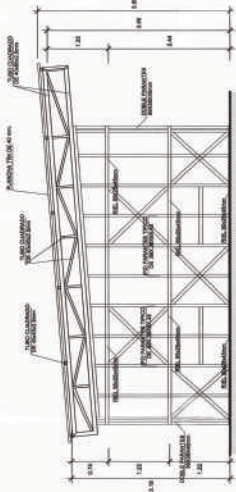

ELEVACIÓN 02
1/600

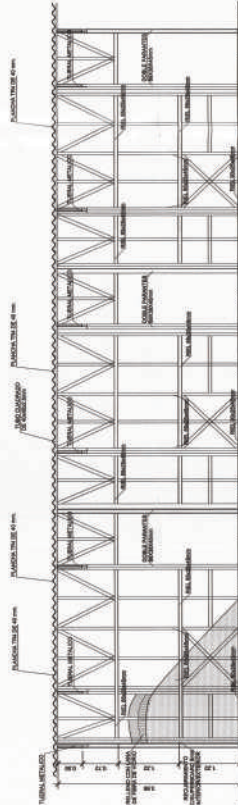

ELEVACIÓN 01
1/600

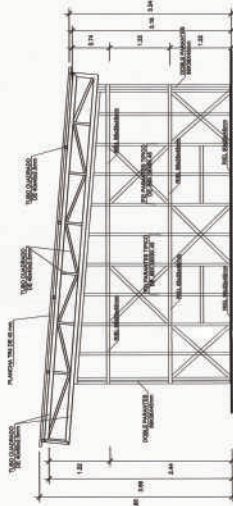

ELEVACIÓN 03
1/600

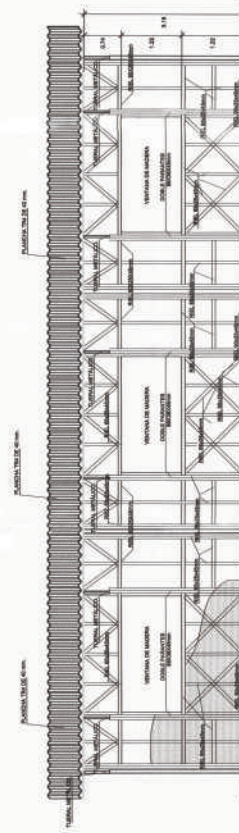

ELEVACIÓN 04
1/600

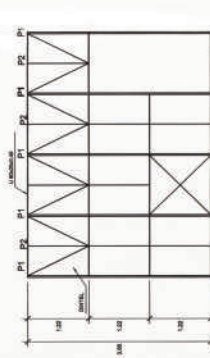

P1 : 2x80x20x4.5
P2 : 80x20x4.5 @ 2.0
T : 2 80x20x4.5

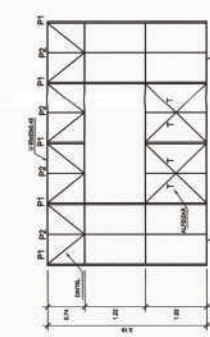

P1 : 2x80x20x4.5 + 2 80x20x4.5 @ 1.0 cm @ 4.0
P2 : 80x20x4.5 @ 2.0
T : 2 80x20x4.5



PROYECTO :
ELABORACION DE 03 EXPEDIENTES
TECNICOS DE INSTITUCIONES
EDUCATIVAS. DISTRITO DE
PIURA-PROVINCIA DE PIURA-PIURA

COMPONENTE 02:
REHABILITACION DEL LOCAL DE LA
INSTITUCION EDUCATIVA N°20001-
CASERIO DE LAS VEGAS DE CHENEBULLO
SUR-DISTRITO DE PIURA-PROVINCIA
PIURA-REGION GRAU

UBICACION:
DEPARTAMENTO-PIURA
PROVINCIA-PIURA
DISTRITO-PIURA
DPLAS VEGAS DE CHENEBULLO SUR

CONSULTOR:
CONSORCIO
EL ALGARROBO

ESPECIALIDAD:
ARQUITECTURA
PLANO:
AULAS PROVISIONALES PRIMARIA
ELEVACION ESTRUCTURA METALICA

EQUIPO DE DISEÑO:
ARD. MARCO TRELLES
CAP 14260
JEFE DE PROYECTO:
ING. JOSE NILDO CORONA
REVISADO:
APROBADO:

OBSERVACIONES

LAMINA:
COMPONENTE 02
ARQUITECTURA
AP-04



PROYECTO :

ELABORACIÓN DE LOS EXPERIMENTOS TÉCNICOS DE INSTALACIONES EDUCATIVAS EN EL CENTRO DE PUNAR-PROVINCIA DE PUNAR-PIURA

COMPONENTE 02:
INSTALACION DE LA CULIA
SABOR Y LA VIDA DE PUNAR-PIURA
CON UN CENTRO DE PUNAR-PIURA

UBICACION:
Departamento
Pinar del Río
Ciudad: Pinar
Calle: Los Reyes de Cieneguilla Sur

CONSULTOR:
CONSORCIO EL ALGARROBO

ESPECIALIDAD:
ARQUITECTURA

PLANO:
**AULAS PROVISIONALES SECUND.
PRIMERA PLANTA
ESTRUCTURA METALICA**

EQUIPO DE DISEÑO:
**ARCIMARCO TRELLES
CAP-14250**

ARE. DE PROYECTO:
ING. JOSE TALLEDO COVENIS

REVISADO:

APROBADO:

SEAL:

EMPRESA:

FECHA:

OBSERVACIONES:

FECHA:

LAMINA:
**COMPONENTE 02
ARQUITECTURA**

AP-06



CUADRO DE VANOS			
TIPO	ANCHO	ALTO	ALF. CANT.
P-01	1.00	2.44	-
V-01	2.40	1.22	3
V-02	2.40	0.90	1

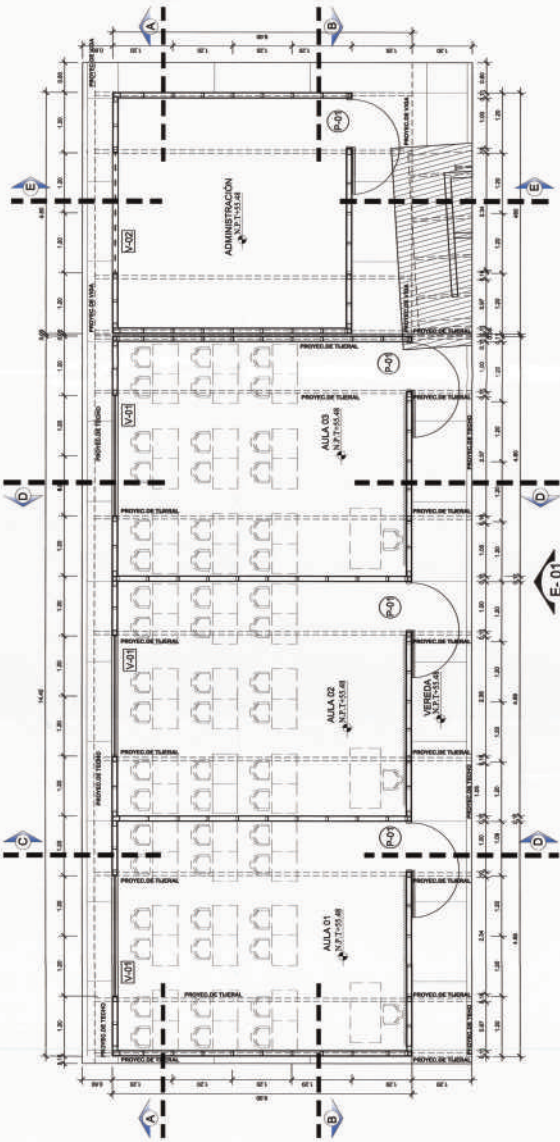

PRIMERA PLANTA
1/50

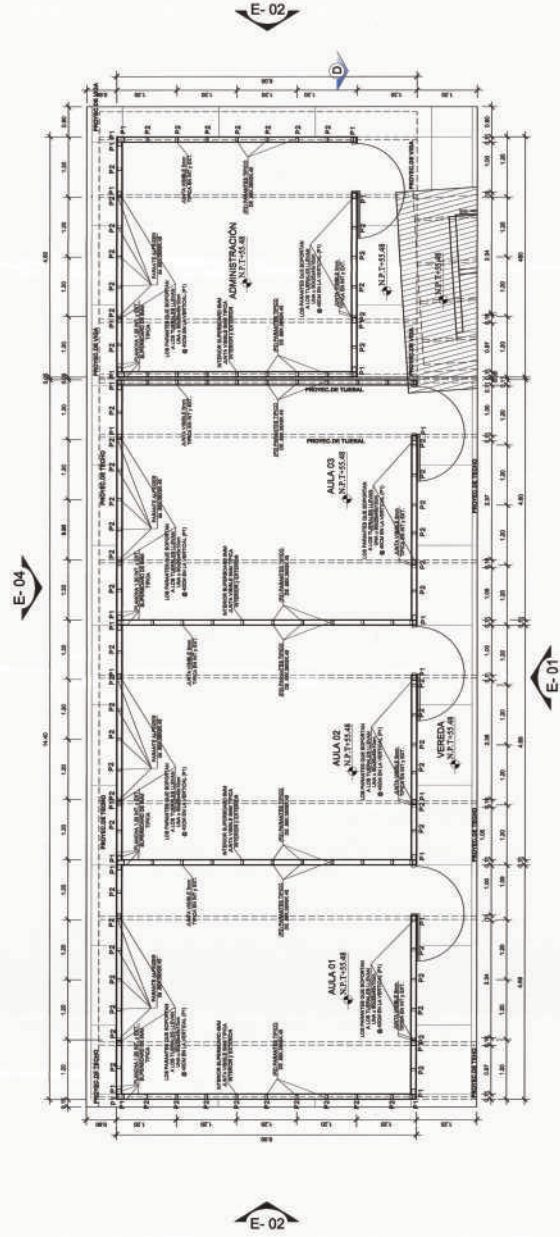

PRIMERA PLANTA-ESTRUCTURA METALICA
1/50





Ing. Andrés Felipe Ocaña
 ARQUITECTO
 CAP 14250

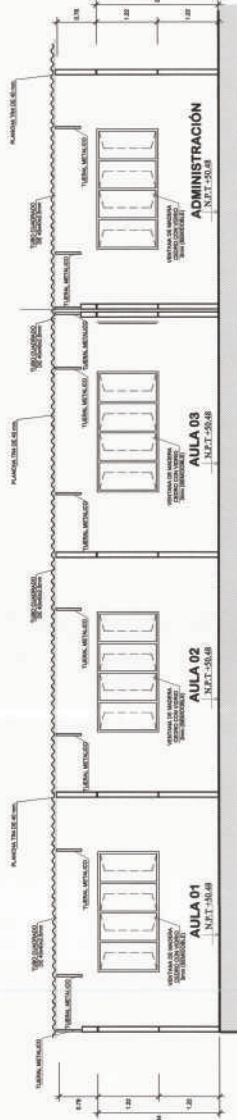

CORTE A-A
1/50

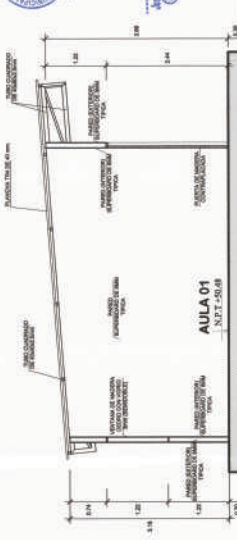

CORTE C-C
1/50

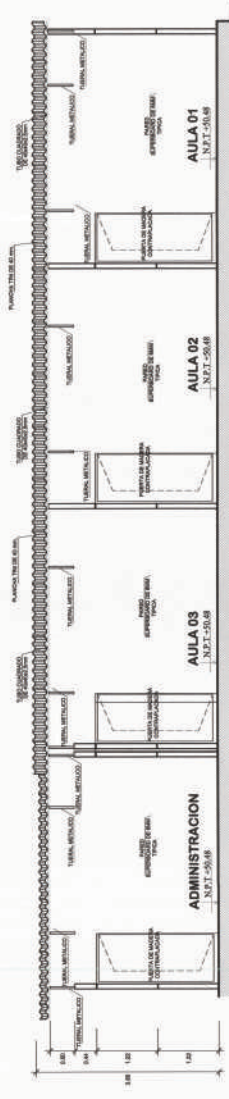

CORTE B-B
1/50

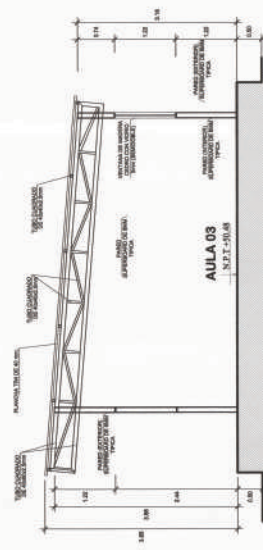

CORTE D-D
1/50

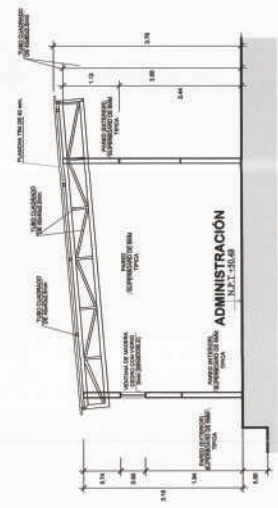

CORTE E-E
1/50

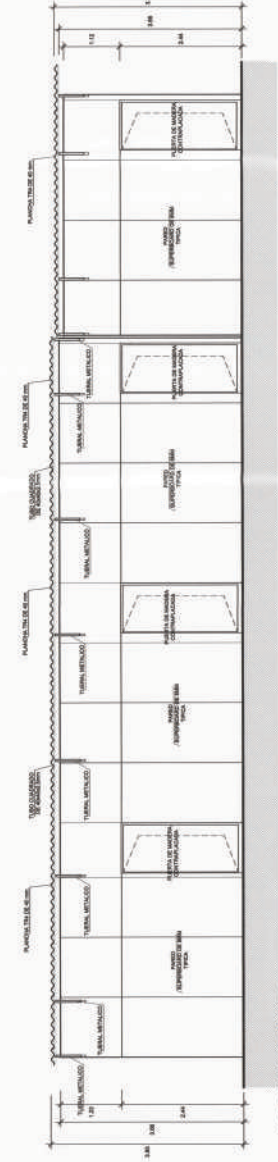

ELEVACION 01
1/50

 MUNICIPALIDAD PROVINCIAL DE PIURA	PROYECTO : ELABORACION DE 03 EXPEDIENTES TECNICOS DE INSTITUCIONES EDUCATIVAS. DISTRITO DE PIURA-PROVINCIA DE PIURA	COMPONENTE 02: REHABILITACION DEL LOCAL DE LA INSTITUCION EDUCATIVA N°20001- CASERIO DE LAS VEGAS DE BIENESTAR SUR-DISTRITO DE PIURA-PROVINCIA PIURA-REGION GRAU	UBICACION: DEPARTAMENTO-PIURA PROVINCIA-PIURA DISTRITO-PIURA CP-LAS VEGAS DE BIENESTAR SUR	CONSULTOR: CONSORCIO EL ALGARROBO	ESPECIALIDAD: ARQUITECTURA PLANOS: AULAS PROVISIONALES SECUNDARIA CORTE-ELEVACION	EQUIPO DE DISEÑO: ARQ. MARCO TRELLES CAP 14250 JEFE DE PROYECTO: ING. JOSE TULLIBONIANE REVISADO: APROBADO:	OBSERVACIONES FECHA	LAMINA: COMPONENTE 02 ARQUITECTURA AP-07
	TITULO: IN-HILL ESCALA: 1/50 FECHA: ABRIL 2008							



CONSORCIO EL ALGARROBO
 Ing. Marco Trelles
 Ing. Jose Talavera
 Ing. Jose Talavera
 Ing. Jose Talavera

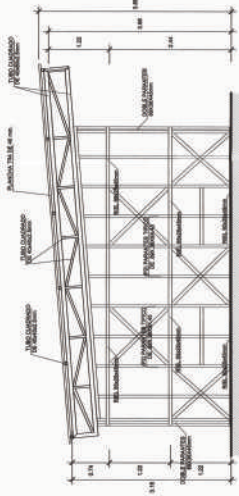

ELEVACIÓN 01
1/50

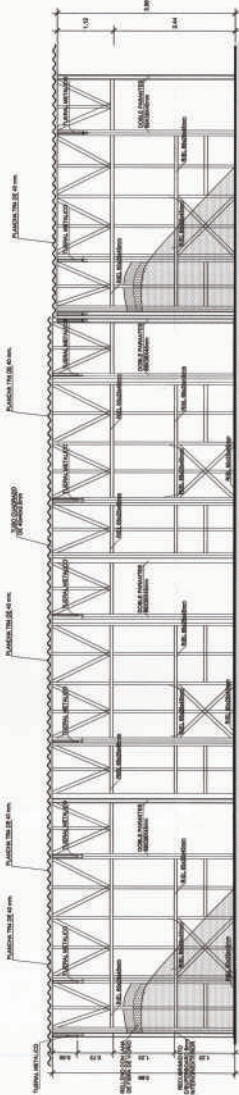

ELEVACIÓN 02
1/50

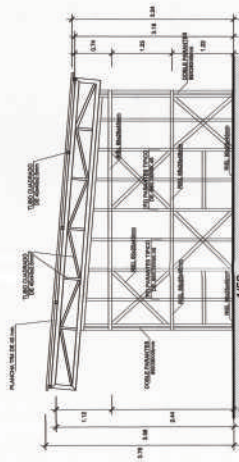

ELEVACIÓN 03
1/50

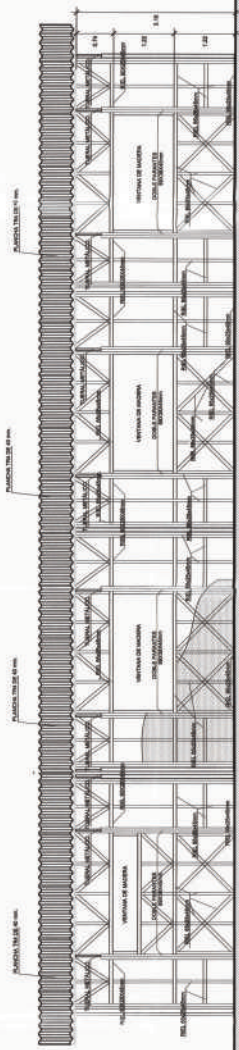

ELEVACIÓN 04
1/50

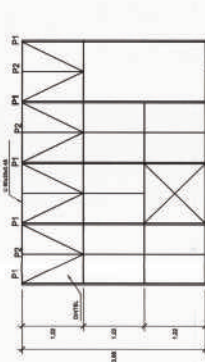

P1: 2x 80x80x4.5 S. 80x25x45x10 cm @ 40
 P2: 2x 80x80x4.5 @ 50
 T: 1. 80x25x4.5

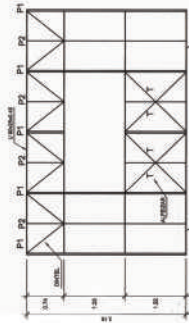

P1: 2x 80x80x4.5 S. 80x25x45x10 cm @ 40
 P2: 2x 80x80x4.5 @ 50
 T: 1. 80x25x4.5

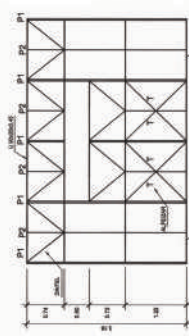

P1: 2x 80x80x4.5 S. 80x25x45x10 cm @ 40
 P2: 2x 80x80x4.5 @ 50
 T: 1. 80x25x4.5

 MUNICIPALIDAD PROVINCIAL DE PURA	PROYECTO : ELABORACIÓN DE 03 EXPEDIENTES TÉCNICOS DE INSTITUCIONES EDUCATIVAS DISTRITO DE PURA-PROVINCIA DE PURA-PURA	COMPONENTE 02: REHABILITACIÓN DEL LOCAL DE LA INSTITUCIÓN EDUCATIVA N°20001- CASERIO DE LAS VEGAS DE CIENEGUILLO SUR-DISTRITO DE PURA-PROVINCIA PURA-REGION GRAU	UBICACIÓN: DEPARTAMENTO-PURA PROVINCIA-PURA DISTRITO-PURA CP-LAS VEGAS DE CIENEGUILLO SUR	CONSULTOR: CONSORCIO EL ALGARROBO	ESPECIALIDAD: ARQUITECTURA PLANO: AULAS PROVISIONALES SECUNDARIA ELEVACIÓN ESTRUCTURA METÁLICA	EQUIPO DE DISEÑO: ARQ. MARCO TRELLES CAP N-250	OBSERVACIONES: _____ _____ _____	LAMINA: COMPONENTE 02 ARQUITECTURA AP-08
	FECHA: _____ _____ _____	APROBADO: _____ _____ _____	ESCALA: 1/50 FECHA: AGOSTO 2011	REVISADO: ING. JOSE TALLERA TORRES	APROBADO: _____ _____ _____			

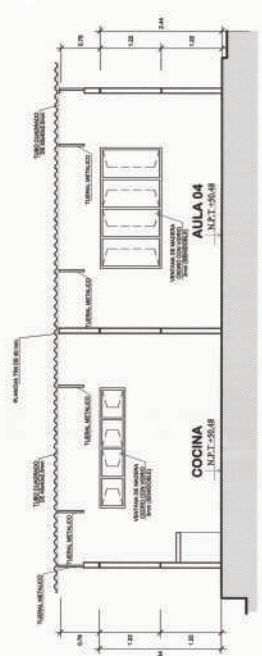

CORTE A-A
1/50

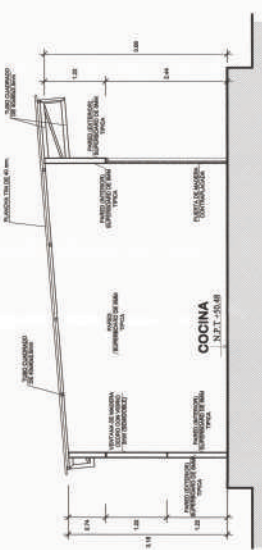

CORTE C-C
1/50

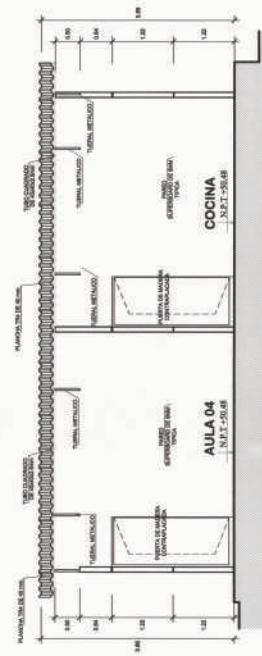

CORTE B-B
1/50

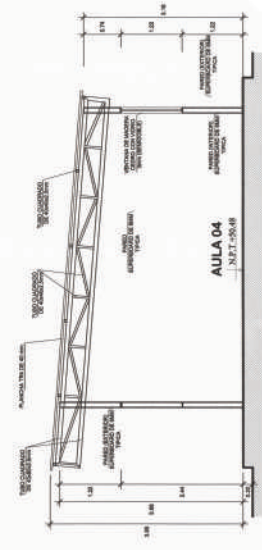

CORTE D-D
1/50

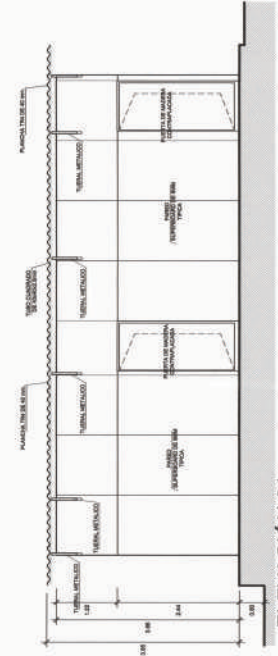

ELEVACIÓN 01

 MUNICIPALIDAD PROVINCIAL DE PIURA	PROYECTO : ELABORACIÓN DE 08 EXPEDIENTES TÉCNICOS DE INSTITUCIONES EDUCATIVAS, DISTRITO DE PIURA-PROVINCIA DE PIURA-PIURA	COMPONENTE 02: REHABILITACIÓN DEL LOCAL DE LA INSTITUCIÓN EDUCATIVA Nº20001- CASERIO DE LAS VEGAS DE CIEÑEGUILLO SUR-DISTRITO DE PIURA-PROVINCIA PIURA-REGION GRAU	UBICACIÓN: DEPARTAMENTO-PIURA PROVINCIA-PIURA DISTRITO-PIURA CP-LAS VEGAS DE CIEÑEGUILLO SUR	CONSULTOR: CONSORCIO EL ALGARROBO	ESPECIALIDAD: ARQUITECTURA PLANO: AULAS PROVISIONALES SECUNDARIA CORTE-ELEVACIÓN	EQUIPO DE OBRAS: ARQ. MARCO TRELLES CAP Nº260 JEFE DE PROYECTO: ING. JOSE NUBELINDA REVISOR: APROBADO:	FECHA REVISIONES OBSERVACIONES FECHA 	LAMINA: COMPONENTE 02 ARQUITECTURA AP-11

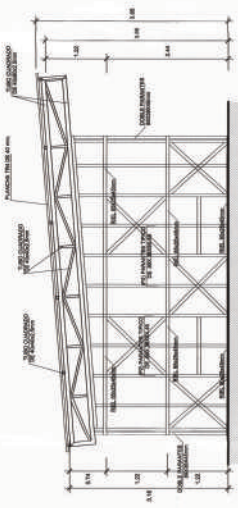

ELEVACIÓN 01
1/500

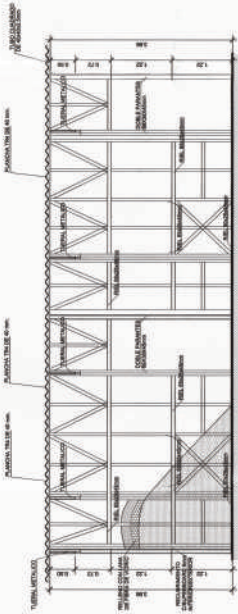

ELEVACIÓN 02
1/500

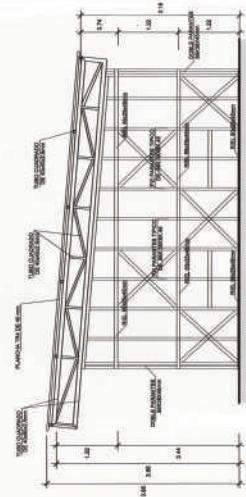

ELEVACIÓN 03
1/500

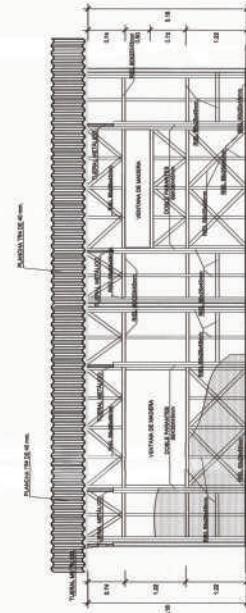

ELEVACIÓN 04
1/500

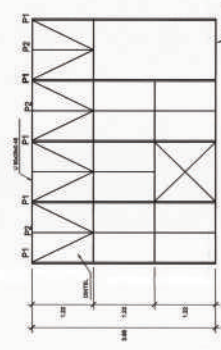

P1 : 2^U 80x20x4.5 @ 8.00m
P2 : 2^U 80x20x4.5 @ 8.00m
T : U 80x20x4.5

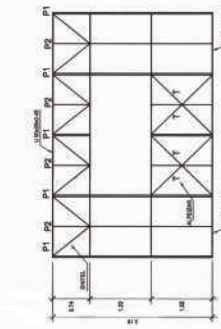

P1 : 2^U 80x20x4.5 @ 8.00m
P2 : 2^U 80x20x4.5 @ 8.00m
T : U 80x20x4.5

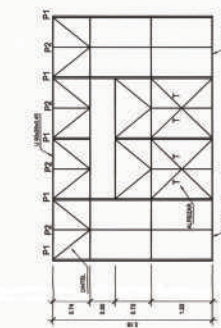

P1 : 2^U 80x20x4.5 @ 8.00m
P2 : 2^U 80x20x4.5 @ 8.00m
T : U 80x20x4.5

 MUNICIPALIDAD PROVINCIAL DE PIURA	PROYECTO : ELABORACIÓN DE 03 EXPEDIENTES TÉCNICOS DE INSTITUCIONES EDUCATIVAS, DISTRITO DE PIURA-PROVINCIA DE PIURA	COMPONENTE 02: REHABILITACIÓN DEL LOCAL DE LA INSTITUCIÓN EDUCATIVA N°20001- CASERO DE LAS VEGAS DE CIENEGUILLO SUR, DISTRITO DE PIURA-PROVINCIA PIURA-REGION GRAU	UBICACIÓN: DEPARTAMENTO-PIURA PROVINCIA-PIURA DISTRITO-PIURA CP-LAS VEGAS DE CIENEGUILLO SUR	CONSULTOR: CONSORCIO EL ALGARROBO	ESPECIALIDAD: ARQUITECTURA PLANO: AULAS PROVISIONALES SECUNDARIA ELEVACIÓN ESTRUCTURA METALICA	EQUIPO DE DISEÑO: ARQ. MARCO TRELLES CAP-14260	OBSERVACIONES: _____ _____ _____	LAMINA: COMPONENTE 02 ARQUITECTURA AP-12
	FECHA DE PROYECTO: REVISADO: APROBADO:	EQUIPO DE DISEÑO: ARQ. MARCO TRELLES CAP-14260	FECHA: 08/03/2018	ESCALA: 1/50	DIBUJO: TM-411			