



PROYECTO :
ELABORACIÓN DE PROYECTOS TÉCNICOS DE
INSTALACIONES EDUCATIVAS DISTRITO DE
PUBLA-PUBLA.

COMPONENTE 02:
RECONSTRUCCIÓN DE UNIDAD DE LA
INSTITUCIÓN EDUCATIVA PUBLA-PUBLA
DISTRITO DE PUBLA-PUBLA
PROYECTO EDUCATIVO
PUBLA-PUBLA

UBICACION:
Departamento Pura
Provincia Pura
C/ Las Vegas de Diego nº 34

CONSULTOR:
**CONSORCIO EL
ALGARROBO**

ESPECIALIDAD:
ARQUITECTURA

PLANO:
**PLAN DE CONTINGENCIA
AULAS PROVISIONALES**

EQUIPO DE DISEÑO:
**AROLDADO BELLER
CAPAZO**

ART DE PROYECTO:
INGENIERO TALLER COPIEMAS

FECHAS:
DISEÑO: 2014
Escala: 1/50
Fecha: 16/03/14

PROYECTO:
OBSERVACIONES:
FECHA:

LAMINA:
**COMPONENTE 02
ARQUITECTURA**
AP-01

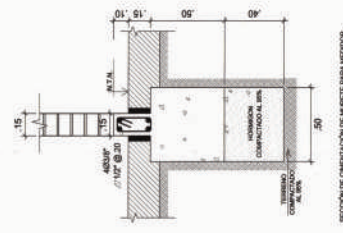
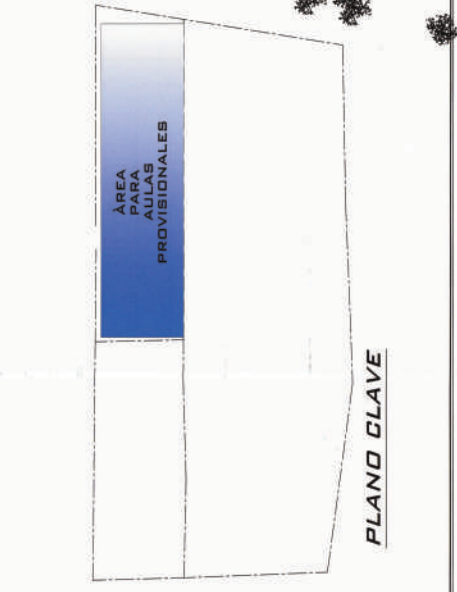
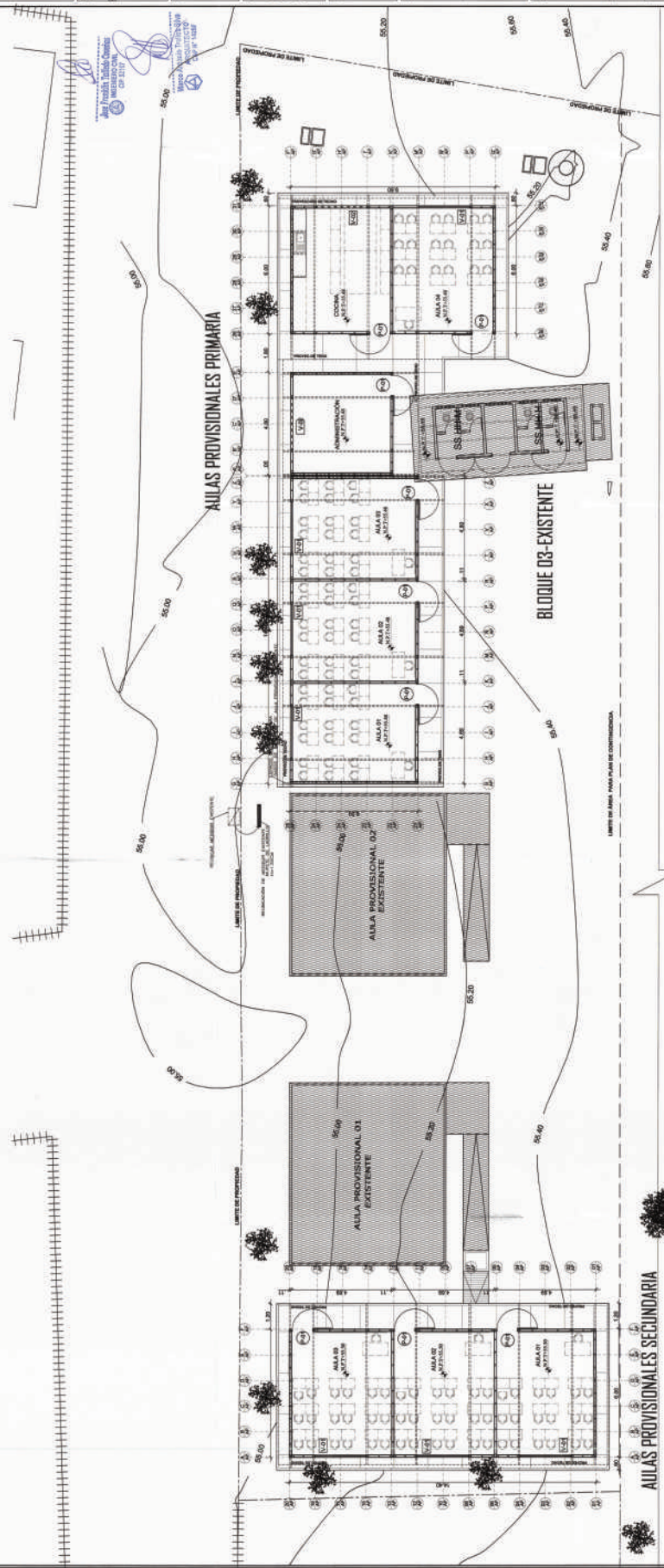

CUADRO DE VANOS			
TIPO	ANCHO	ALTO	ALF. CONV.
P1	1,10	2,10	—
V1	0,70	1,00	1,10
V2	1,20	1,00	1,00

OBSERVACIONES:
1. Puntos de abastecimiento de agua fría, caliente y agua de lluvia.
2. Ubicación de la red de saneamiento y agua fría, caliente y agua de lluvia.
3. Ubicación de la red de gas y electricidad.
4. Ubicación de la red de telecomunicaciones.
5. Ubicación de la red de agua caliente sanitaria.
6. Ubicación de la red de agua fría.
7. Ubicación de la red de agua de lluvia.
8. Ubicación de la red de agua de riego.
9. Ubicación de la red de agua de uso general.
10. Ubicación de la red de agua de uso especial.



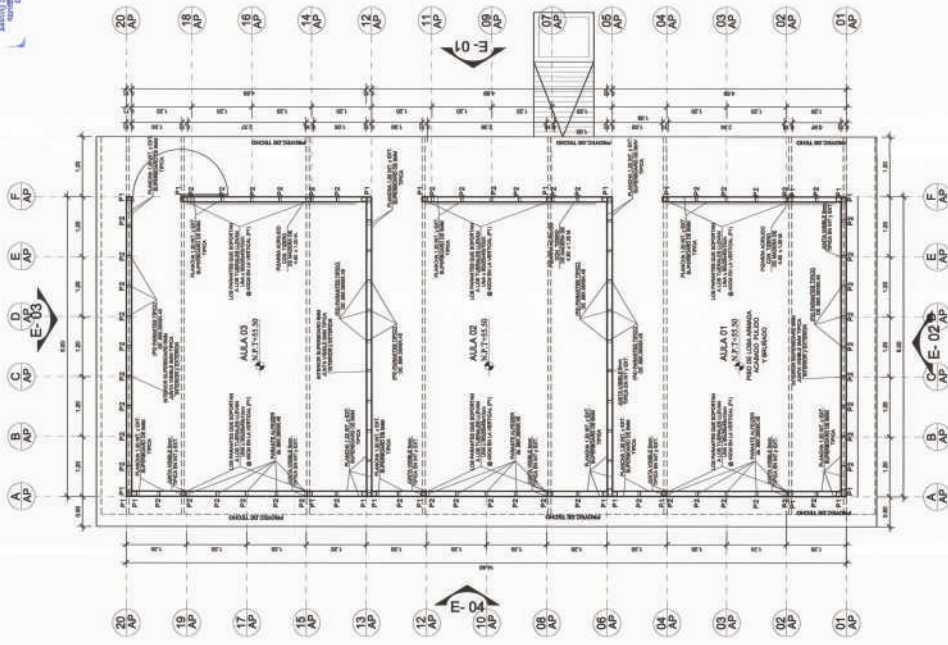
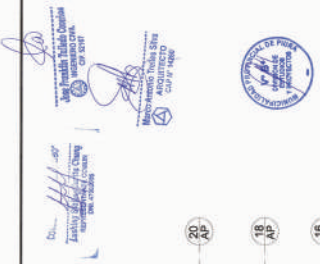

PRIMERA PLANTA-ESTRUCTURA METALICA 1/60

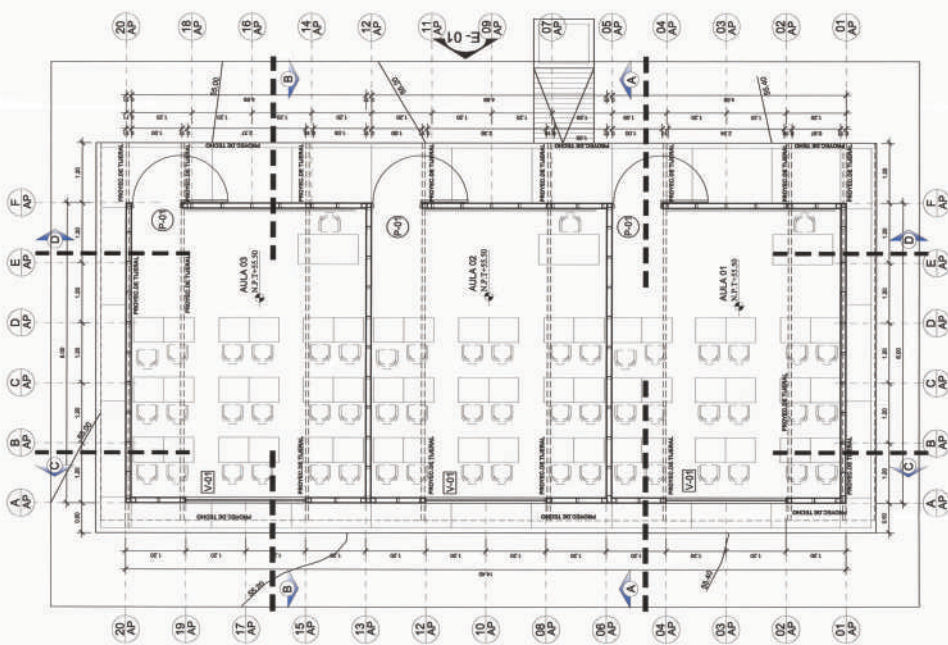

PRIMERA PLANTA 1/60

CUADRO DE VANOS		OBSERVACIONES	
TIPO	ANCHO	ALTO	CANT.
P-01	1.00	2.44	3
V-01	2.40	1.22	3

MUNICIPALIDAD
PROVINCIAL DE PIURA

PROYECTO : ELABORACION DE 03 EXPEDIENTES TECNICOS DE INSTITUCIONES EDUCATIVAS DISTRITO DE PIURA-PROVINCIA DE PIURA

COMONENTE 02: REHABILITACION DEL LOCAL DE LA INSTITUCION EDUCATIVA N°20001-CASERO DE LAS VEGAS DE CIENEGUILLO SUR-DISTRITO DE PIURA-PROVINCIA PIURA-REGION GRAU

UBICACION: DEPARTAMENTO-PIURA, PROVINCIA-PIURA, DISTRITO-PIURA, CP-LAS VEGAS DE CIENEGUILLO SUR

CONSULTOR: CONSORCIO EL ALGARROBO

ESPECIALIDAD: ARQUITECTURA
PLANO: AULAS PROVISIONALES PRIMARIA PRIMERA PLANTA-ESTRUCTURA METALICA

DEBIDO: 28-MAR ESCALA: 1/60 FECHA: 02/03/2018

CONSEJO DE OBRAS: ARI. MARCO TRELLES CAP 14260

COMITE DE PROYECTO: ING. JOSE TALLEDO CONTRAS

PROYECTADO: APROBADO:

LAMINA N°: COMPONENTE 02 ARQUITECTURA

AP-02

FECHA: _____

OBSERVACIONES:

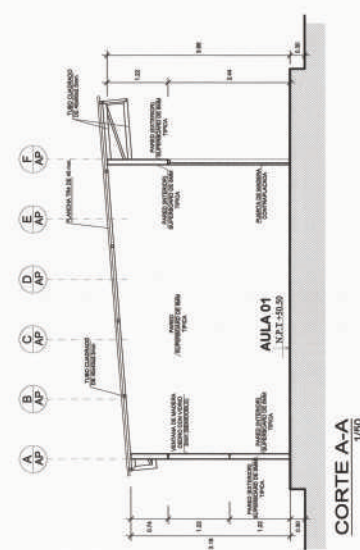

CORTE A-A
1/50

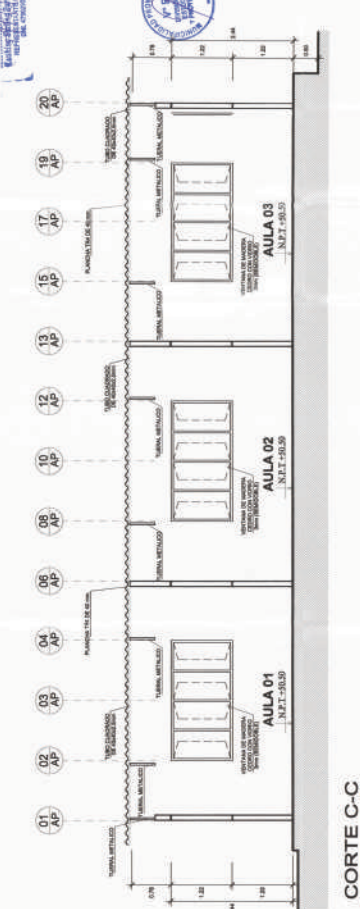

CORTE C-C
1/50

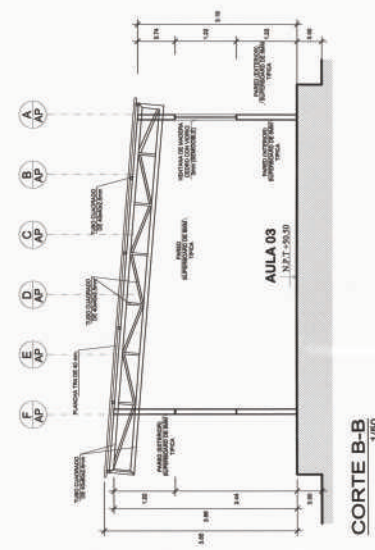

CORTE B-B
1/50

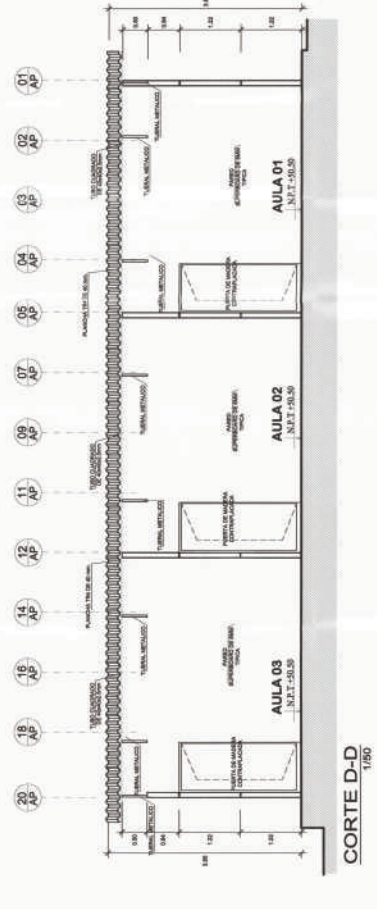

CORTE D-D
1/50

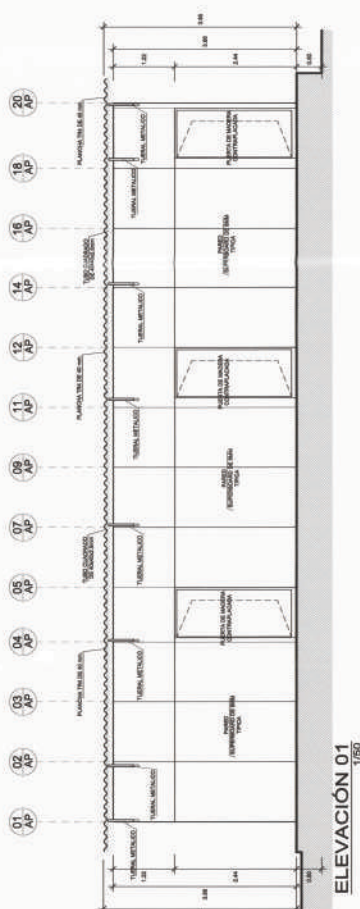

ELEVACIÓN 01
1/50

CONSORCIO EL ALGARROBO
CONSEJO REGIONAL DE EDUCACIÓN
DISTRITO DE LAS VEGAS DE CENEGUILLO SUR
PIURA - PROVINCIA DE PIURA

CONSORCIO EL ALGARROBO
CONSEJO REGIONAL DE EDUCACIÓN
DISTRITO DE LAS VEGAS DE CENEGUILLO SUR
PIURA - PROVINCIA DE PIURA

 <p>MUNICIPALIDAD PROVINCIAL DE PIURA</p>	<p>PROYECTO : ELABORACION DE 03 EXPEDIENTES TECNICOS DE INSTITUCIONES EDUCATIVAS DISTRITO DE PIURA-PROVINCIA DE PIURA</p>	<p>COMPONENTE 02: REHABILITACION DEL LOCAL DE LA INSTITUCION EDUCATIVA N°2000- CASERIO DE LAS VEGAS DE CENEGUILLO SUR-DISTRITO DE PIURA-PROVINCIA PIURA-REGION GRAU</p>	<p>UBICACION: DEPARTAMENTO-PIURA PROVINCIA-PIURA DISTRITO-PIURA CP-LAS VEGAS DE CENEGUILLO SUR</p>	<p>CONSULTOR: CONSORCIO EL ALGARROBO</p>	<p>ESPECIALIDAD: ARQUITECTURA AULAS PROVISIONALES PRIMARIA CORTE-ELEVACION</p>	<p>EQUIPO DE DISEÑO: ARD. MARCO TRELLES CAP 14260 JEFE DE PROYECTO: ING. JOSE NELLI COBARRA REVISADO: APROBADO:</p>	<p>LAMINA: COMPONENTE 02 ARQUITECTURA AP-03</p>
	<p>FECHA:</p>	<p>OBSERVACIONES:</p>	<p>FECHA:</p>	<p>FECHA:</p>	<p>FECHA:</p>	<p>FECHA:</p>	<p>FECHA:</p>

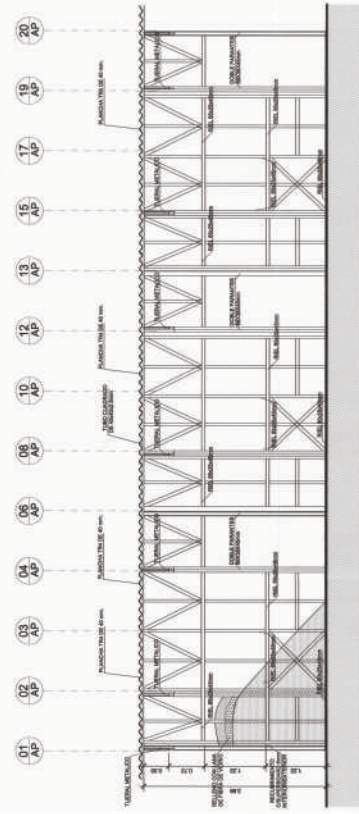

ELEVACIÓN 01
1/60

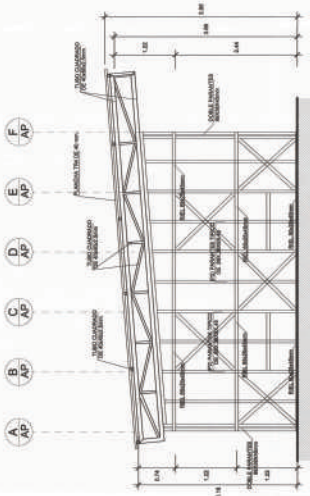

ELEVACIÓN 02
1/60

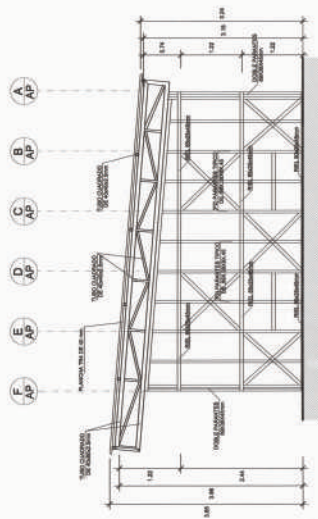

ELEVACIÓN 03
1/60

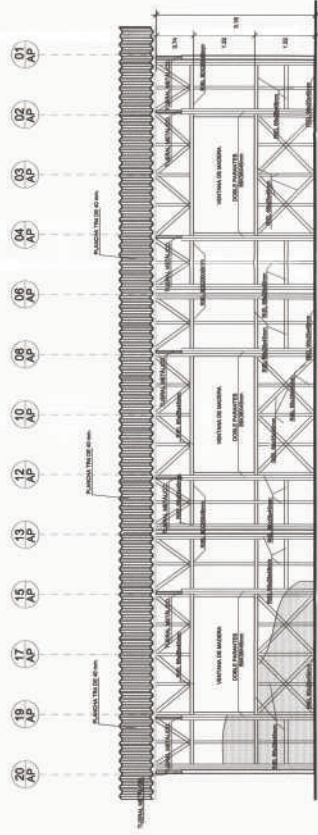

ELEVACIÓN 04
1/60

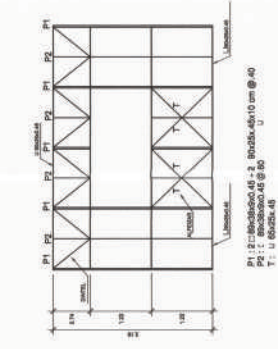
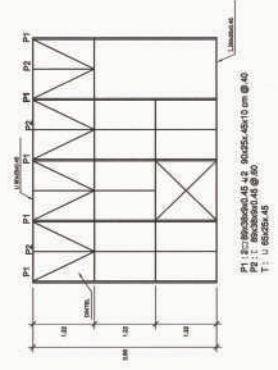

PROYECTO :
 ELABORACIÓN DE 03 EXPEDIENTES
 TÉCNICOS DE INSTITUCIONES
 EDUCATIVAS. DISTRITO DE
 PIURA - PROVINCIA DE PIURA

COMPONENTE 02:
 REHABILITACIÓN DEL LOCAL DE LA
 INSTITUCIÓN EDUCATIVA N°2000 -
 CASERIO DE LAS VEGAS DE CIENEQUILLO
 SUR - DISTRITO DE PIURA - PROVINCIA
 PIURA - REGIÓN RAU

UBICACIÓN:
 DEPARTAMENTO-PIURA
 PROVINCIA-PIURA
 DISTRITO-PIURA
 CP LAS VEGAS DE CIENEQUILLO SUR

CONSULTOR:
 CONSORCIO
 EL ALGARROBO

ESPECIALIDAD:
 ARQUITECTURA
 PLANO:
 ANILAS PROVISIONALES PRIMARIA
 ELEVACIÓN ESTRUCTURA METALICA

EQUIPO DE DISEÑO
 ARD. MARCO TRELLES
 CAP IZEDO
 JEFE DE PROYECTO:
 REVISADO:
 APROBADO:

OBSERVACIONES

LAMINA:
 COMPONENTE 02
 ARQUITECTURA
 AP-04

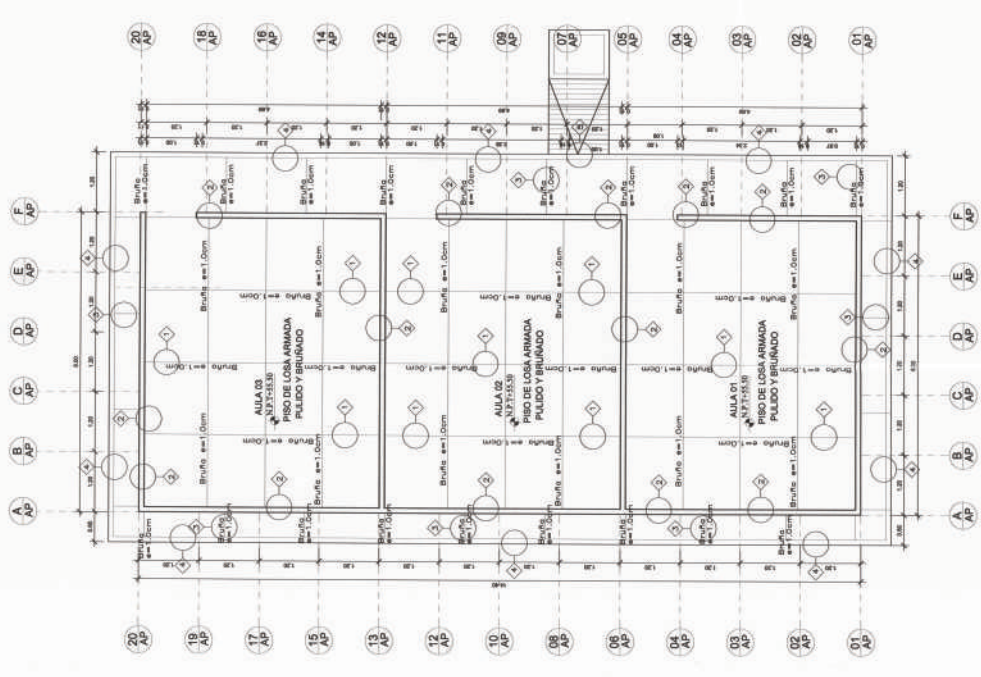

PRIMERA PLANTA-PISOS
1/60

ESPECIFICACIONES TECNICAS
 RESIST. MIN. DEL BLENDO : 2.5 kg/cm²
 ACERO EN REJES : 2.0 mm
 REJES : 1.500 mm x 1.500 mm
 MALLA : 100 mm x 100 mm
 VELOCIDAD DEL VIENTO : 30 Km/h
 Aceleracion sismica : 0.2 g

 MUNICIPALIDAD PROVINCIAL DE PIURA	PROYECTO : ELABORACION DE 03 EXPEDIENTES TECNICOS DE INSTITUCIONES EDUCATIVAS DISTRITO DE PIURA-PROVINCIA DE PIURA	COMPONENTE 02: REHABILITACION DEL LOCAL DE LA INSTITUCION EDUCATIVA N°2001- CASERIO DE LAS VEGAS DE CIENEGUILLO SUR-DISTRITO DE PIURA-PROVINCIA PIURA-REGION GRAU	UBICACION: DEPARTAMENTO PIURA PROVINCIA PIURA DISTRITO PIURA CP-LAS VEGAS DE CIENEGUILLO SUR	CONSULTOR: CONSORCIO EL ALGARROBO	ESPECIALIDAD: ARQUITECTURA	EQUIPO DE DISEÑO: ARQ. MARCO TRELLES CAP 14260	LAMINA: COMPONENTE 02 ARQUITECTURA
	OBSERVACIONES	FECHA	OBSERVACIONES	FECHA			

DETALLE 4--VEREDA--TIERRA COMPACT.
 ESCALA 1 / 10

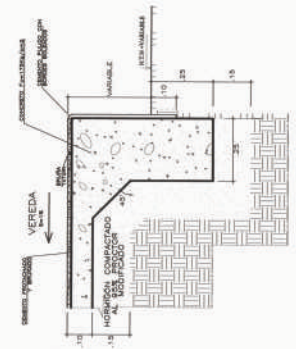

DETALLE 2--TIPOICO DE LOSA
 ESCALA 1 / 10

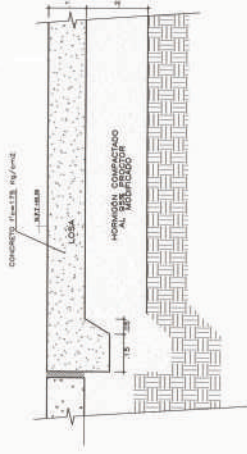

DETALLE 3--JUNTA EN VEREDAS
 ESCALA 1 / 10

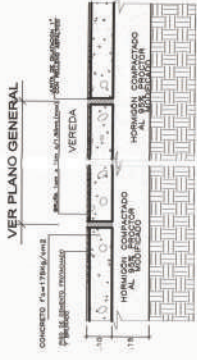

DETALLE ANCLAJE DE RIEL
 Y PARANTE EN LOSA
 ESCALA 1 / 10

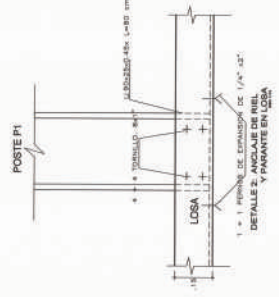

DETALLE 1--BRUÑA
 ESCALA 1 / 10

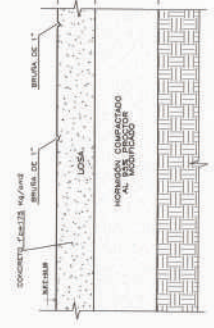

DETALLE 5-- ENCUENTRO
 ENTRE VEREDA Y RAMPA PEATONAL
 ESCALA 1 / 10

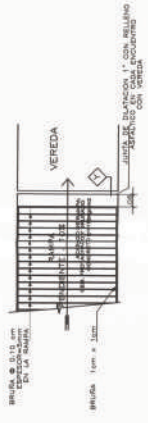

AP-05



PROYECTO :
 LABORATORIO DE EXPERIMENTOS TÉCNICOS DE
 IDENTIFICACIÓN Y CARACTERIZACIÓN DEL
 PUEBLO-PROYECTO DE PUEBLO-PIEDA

COMPONENTE 02:
 AMPLIACIÓN DEL LOCAL DE
 LABORATORIO DE EXPERIMENTOS TÉCNICOS DE
 IDENTIFICACIÓN Y CARACTERIZACIÓN DEL
 PUEBLO-PROYECTO DE PUEBLO-PIEDA

UBICACIÓN:
 Polígono Industrial
 Barrio de Puentecilla
 CP. Las Vegas de Campaño, 3er

CONSULTOR:
**CONSORCIO EL
 ALGARROBO**

ESPECIALIDAD:
ARQUITECTURA

PLANO:
**ALLAS PROVISIONALES SECUND.
 PRIMERA PLANTA
 ESTRUCTURA METÁLICA**

EQUIPO DE DISEÑO:
**ARMANDO TRELLES
 CAPRABO**

JEFE DE PROYECTO:
ING. JOSÉ VALLEJO COPELANS

APROBADO:
D. CARLOS JIMENEZ MALDONADO

ESCALA:
 1/50

FECHA:
 AGOSTO 2009

DISPOSICIONES:
 FECHA:

LAMINA:
**COMPONENTE 02
 ARQUITECTURA
 AP-06**



CUADRO DE VANOS				
TIPO	ANCHO	ALTO	CANT.	OBSERVACIONES
P-01	1,00	2,44	4	cuadro de vidrios contraposeado de una hoja oscuro de 4/10 mm
V-01	2,40	1,20	3	Ventano de aluminio de 1/20 mm de espesor ventano de aluminio de 1/20 mm de espesor con vidrio 3mm (temudoble)
V-02	2,40	0,50	1	

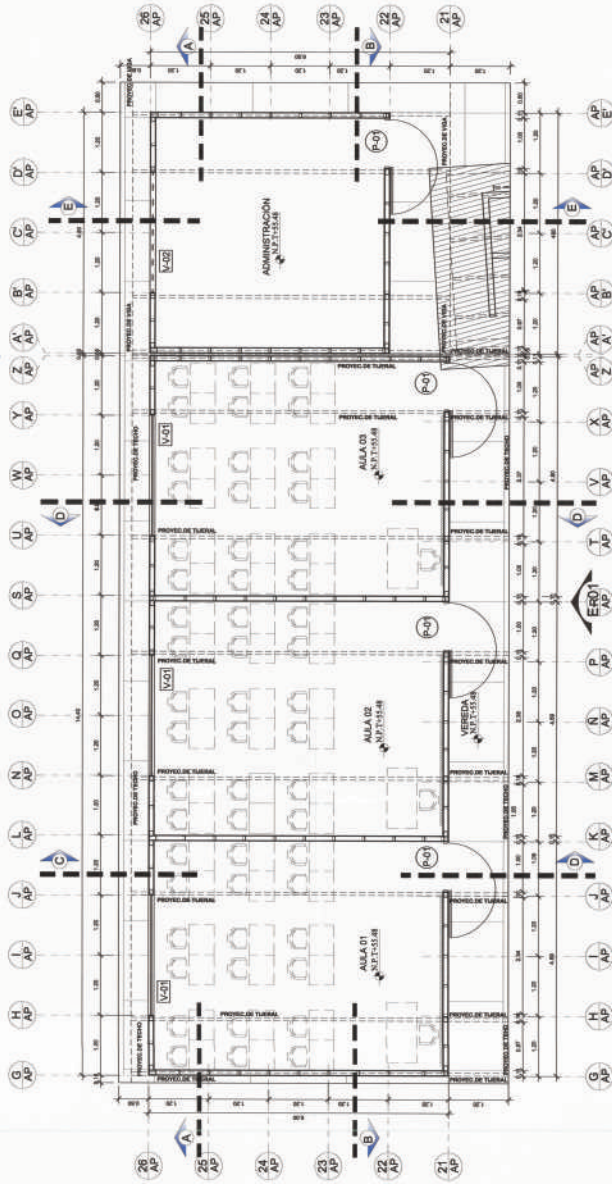

PRIMERA PLANTA
 1/50

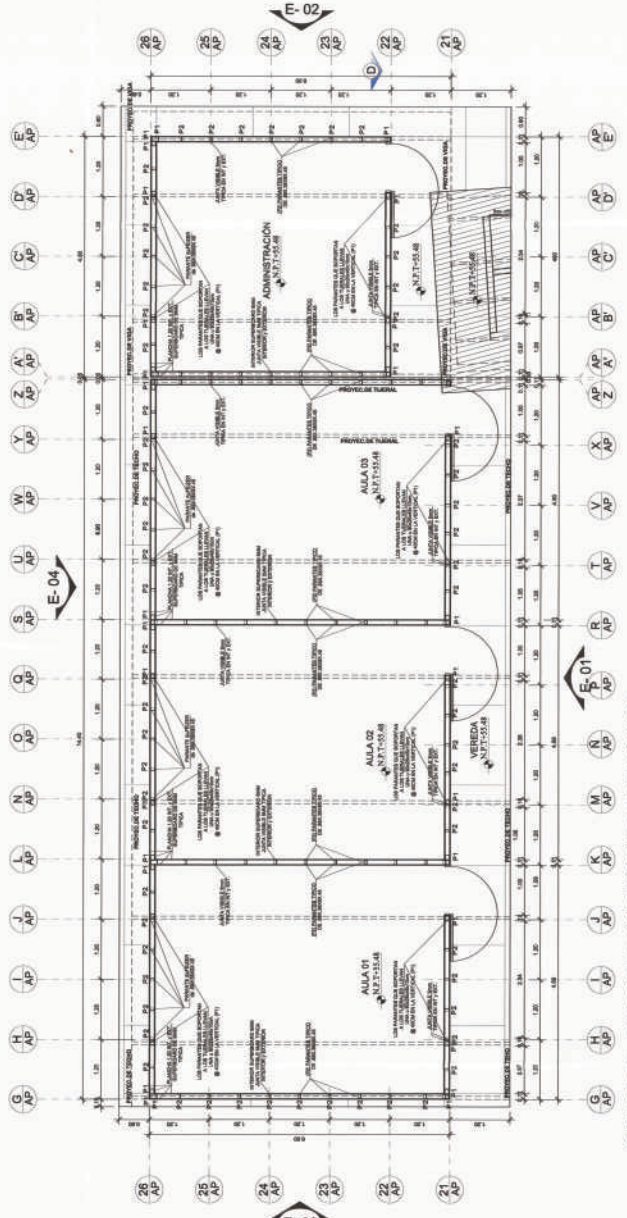

PRIMERA PLANTA-ESTRUCTURA METÁLICA
 1/50



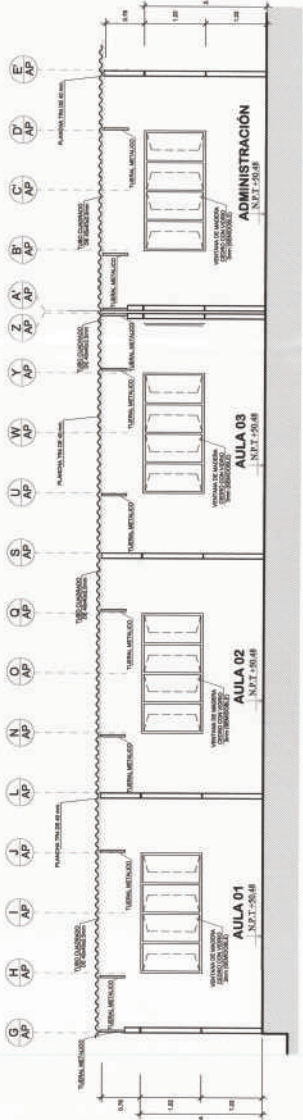

CORTE A-A
1/50

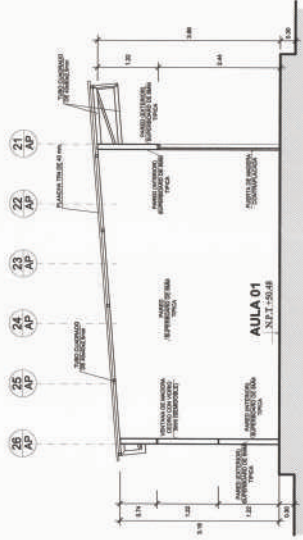

CORTE C-C
1/50

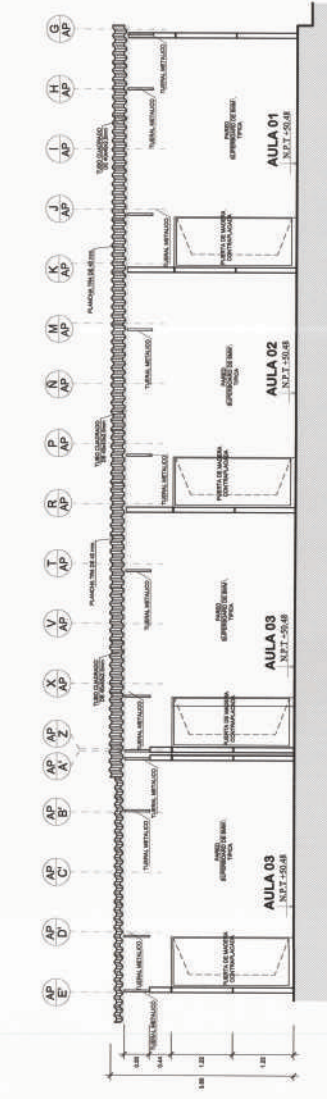

CORTE B-B
1/50

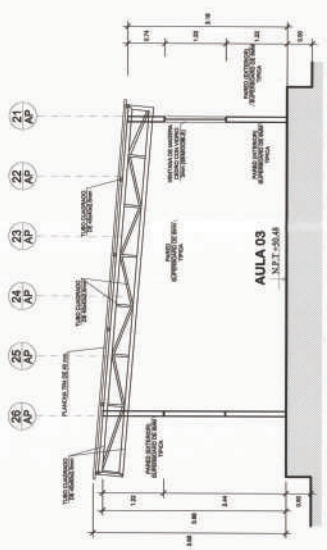

CORTE D-D
1/50

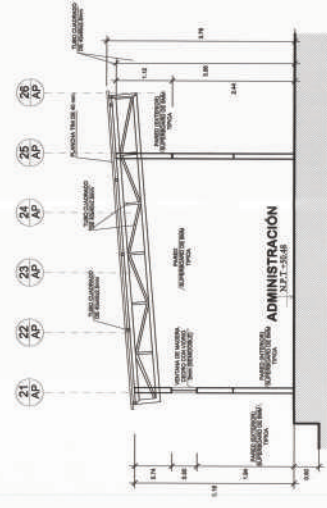

CORTE E-E
1/50

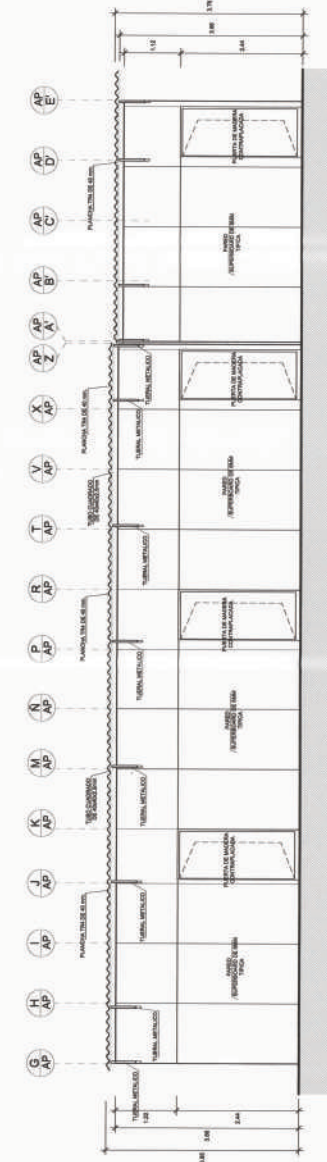

ELEVACION 01



PROYECTO :
 ELABORACIÓN DE 03 EXPEDIENTES TÉCNICOS DE INSTITUCIONES EDUCATIVAS DISTRITO DE PIURA-PROVINCIA DE PIURA

COMPONENTE 02:
 REHABILITACIÓN DEL LOCAL DE LA INSTITUCIÓN EDUCATIVA N°20001-CASERIO DE LAS VEGAS DE CIENEGUILLO SUR-DISTRITO DE PIURA-PROVINCIA DE PIURA-REGION GRAU

UBICACIÓN:
 DEPARTAMENTO-PIURA
 PROVINCIA-PIURA
 DISTRITO-PIURA
 CP-LAS VEGAS DE CIENEGUILLO SUR

CONSULTOR:
 CONSORCIO EL ALGARROBO

ESPECIALIDAD:
 ARQUITECTURA
PLANO:
 AULAS PROVISIONALES SECUNDARIA CORTE-ELEVACION

GRUPO DE DISEÑO:
 ARL MARCO TRELLES
 CAP 14260
JEFE DE PROYECTO:
 ING. JOSE TULLIO CORIAS
REVISADO:
APROBADO:

OBSERVACIONES:
FECHA:

LAMINA:
 COMPONENTE 02
 ARQUITECTURA
AP-07

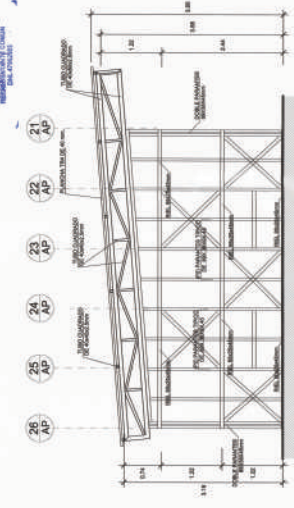

ELEVACIÓN 01
1/60

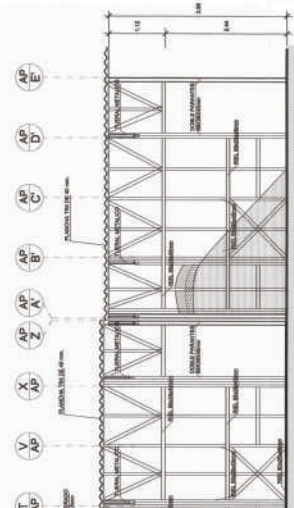

ELEVACIÓN 02
1/60

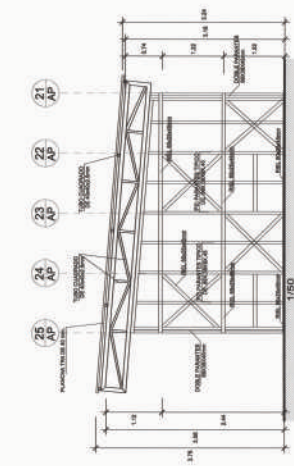

ELEVACIÓN 03
1/60

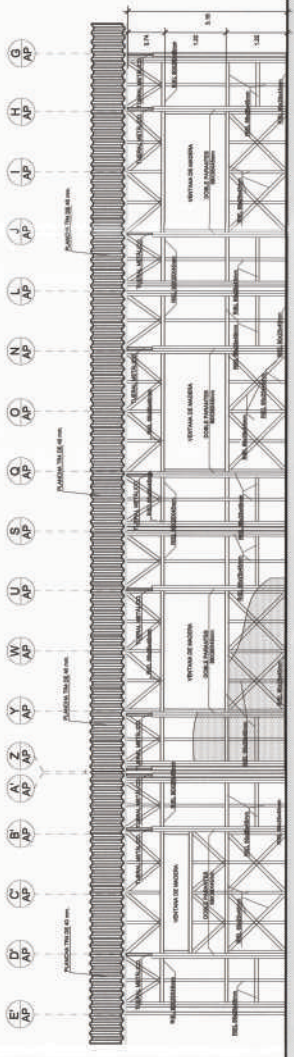

ELEVACIÓN 04
1/60

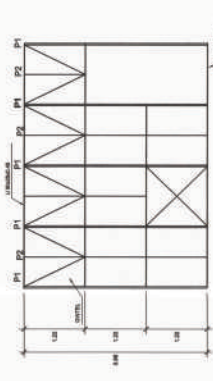

P1: 2x800x45 @ 2.800x4510 cm @ 40
P2: 1x800x45 @ 80
T: 1x800x45

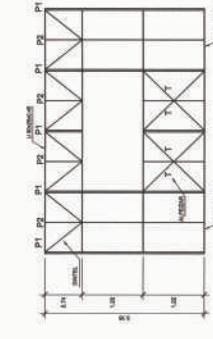

P1: 2x800x45 @ 2.800x4510 cm @ 40
P2: 1x800x45 @ 80
T: 1x800x45

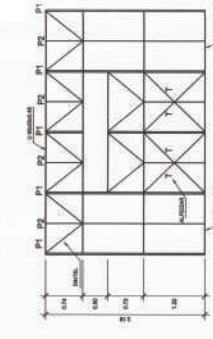

P1: 2x800x45 @ 2.800x4510 cm @ 40
P2: 1x800x45 @ 80
T: 1x800x45



PROYECTO :
ELABORACIÓN DE 03 EXPEDIENTES
TÉCNICOS DE INSTITUCIONES
EDUCATIVAS, DISTRITO DE
PIURA-PROVINCIA DE PIURA-PIURA

COMPONENTE 02:
REHABILITACIÓN DEL LOCAL DE LA
INSTITUCIÓN EDUCATIVA #20001-
CASERIO DE LAS VEGAS DE CIENEGUILLO
SUR-DISTRITO DE PIURA-PROVINCIA
PIURA-REGION SUR

UBICACIÓN:
DEPARTAMENTO-PIURA
PROVINCIA-PIURA
DISTRITO-PIURA
CP-LAS VEGAS DE CIENEGUILLO SUR

CONSULTOR:
CONSORCIO
EL ALGARROBO

ESPECIALIDAD:
ARQUITECTURA
PLANO:
AULAS PROVISIONALES SECUNDARIA
ELEVACIÓN ESTRUCTURA METALICA

EQUIPO DE DISEÑO:
ARQ. MARCO TRELLES
CAP. P4250

OBSERVACIONES:

LAMINA:
COMPONENTE 02
ARQUITECTURA
AP-08



ESPECIFICACIONES TECNICAS

RESIST. MIN. DEL BLENDO
 A-1 = 15 kg/cm²
 A-2 = 10 kg/cm²
 A-3 = 5 kg/cm²
 A-4 = 3 kg/cm²
 A-5 = 1 kg/cm²
 A-6 = 0.5 kg/cm²
 A-7 = 0.2 kg/cm²
 A-8 = 0.1 kg/cm²
 A-9 = 0.05 kg/cm²
 A-10 = 0.02 kg/cm²
 A-11 = 0.01 kg/cm²
 A-12 = 0.005 kg/cm²
 A-13 = 0.002 kg/cm²
 A-14 = 0.001 kg/cm²
 A-15 = 0.0005 kg/cm²
 A-16 = 0.0002 kg/cm²
 A-17 = 0.0001 kg/cm²
 A-18 = 0.00005 kg/cm²
 A-19 = 0.00002 kg/cm²
 A-20 = 0.00001 kg/cm²

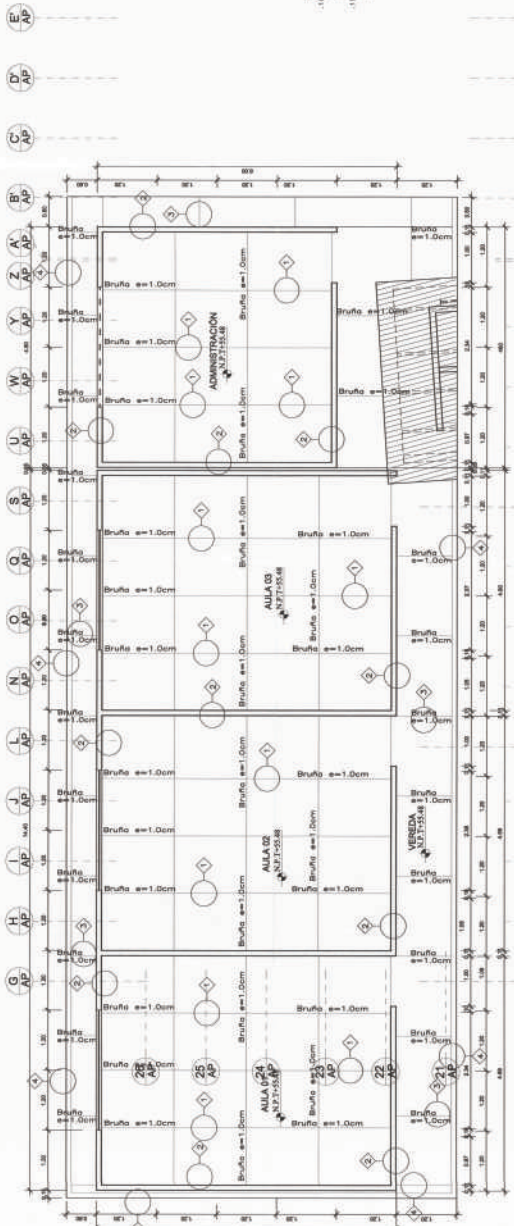

PRIMERA PLANTA-PISOS
 ESCALA: 1/100

DETALLE 4-VEREDA-TIERRA COMPACT.
 ESCALA: 1/10

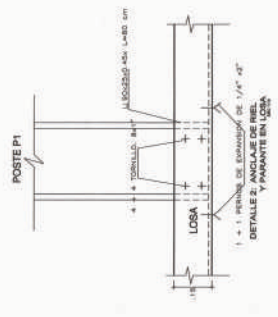
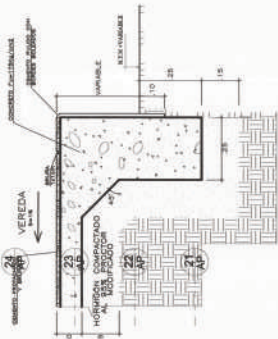

DETALLE ANCLAJE DE RIEL Y PARANTE EN LOSA
 ESCALA: 1/10

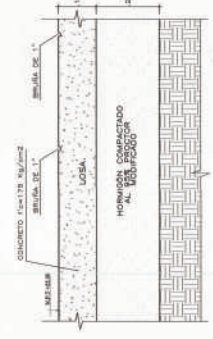

DETALLE 1-BRUÑA
 ESCALA: 1/10

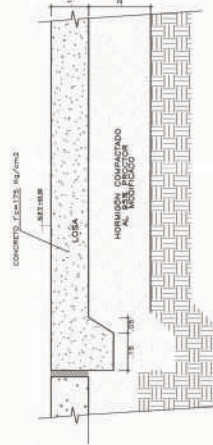

DETALLE 2-TIPOICO DE LOSA
 ESCALA: 1/10

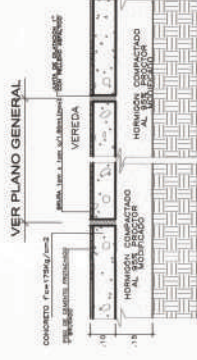

DETALLE 3-JUNTA EN VEREDAS
 ESCALA: 1/10

 MUNICIPALIDAD PROVINCIAL DE PIURA	PROYECTO : ELABORACION DE 03 EXPEDIENTES TECNICOS DE INSTITUCIONES EDUCATIVAS DISTRITO DE PIURA-PROVINCIA DE PIURA	COMPONENTE 02: REHABILITACION DEL LOCAL DE LA INSTITUCION EDUCATIVA #20001-CASERIO DE LAS VEGAS DE CIENEGUILLO SUR-DISTRITO DE PIURA-PROVINCIA PIURA-REGION GRAU	UBICACION: DEPARTAMENTO-PIURA PROVINCIA-PIURA DISTRITO-PIURA CP-LAS VEGAS DE CIENEGUILLO SUR	CONSULTOR: CONSORCIO EL ALGARROBO	ESPECIALIDAD: ARQUITECTURA PLANO: AULAS PROVISIONALES SECUNDARIA PRIMERA PLANTA, PISOS	EQUIPO DE INGENIEROS: ARD. MARCO TRELLES CAP. 14260 JEFE DE PROYECTO: ING. JOSE INILLO CANALE REVISOR: APROBADO:	FECHA: 	LAMINA: COMPONENTE 02 ARQUITECTURA AP-09
	DESBUJO: 1/8, 1/4, 1/20 ESCALA: 1/50 FECHA: AGOSTO 2008	OBSERVACIONES						

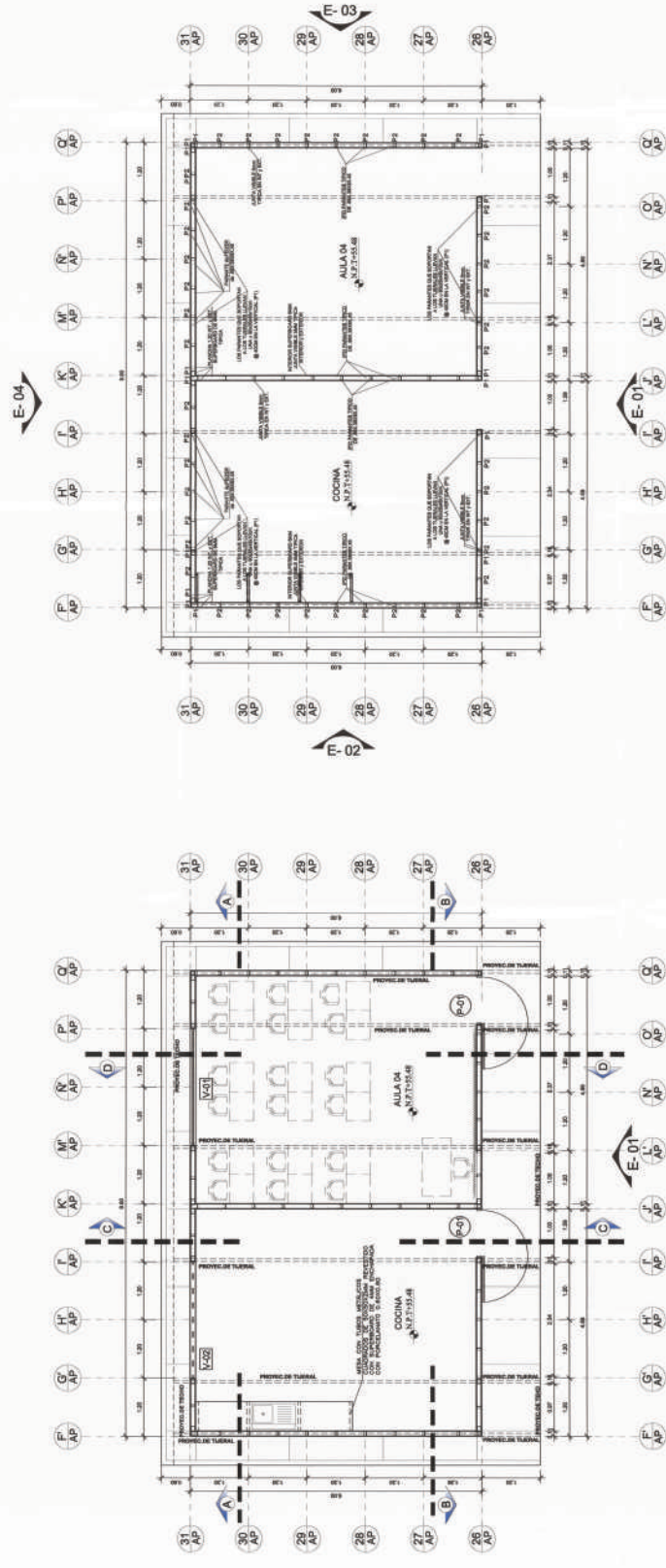

PRIMERA PLANTA-ESTRUCTURA METALICA 1/80

CUADRO DE VANOS

TIPO	ANCHO	ALTO	ALF.	CANT.	OBSERVACIONES
P U E R T A S					
P-01	1.00	2.44	-	2	Puerta de Madera contrapostada de una hoja acabada c/leca 2 mancos
V E N T A N A S					
V-01	2.40	1.22	1.20	1	Ventana de marco de madera ceño con vidrio 3mm(asmilobas)
V-02	2.40	0.50	1.24	1	Ventana de marco de madera ceño con vidrio 3mm(asmilobas)

PRIMERA PLANTA 1/80

 MUNICIPALIDAD PROVINCIAL DE PIURA	PROYECTO : ELABORACION DE 03 EXPEDIENTES TECNICOS DE INSTITUCIONES EDUCATIVAS DISTRITO DE PIURA-PROVINCIA DE PIURA-PIURA	COMPONENTE 02: REHABILITACION DEL LOCAL DE LA INSTITUCION EDUCATIVA N°2001- CASERO DE LAS VEGAS DE CENEBULLO SUR-DISTRITO DE PIURA-PROVINCIA PIURA-REGION GRAU	UBICACION: DEPARTAMENTO-PIURA PROVINCIA-PIURA DISTRITO-PIURA CP-LAS VEGAS DE CENEBULLO SUR	CONSULTOR: CONSORCIO EL ALGARROBO	ESPECIALIDAD: ARQUITECTURA PLANO: AULAS PROVISIONALES SECUNDARIA PRIMERA PLANTA-ESTRUCTURA METALICA	EQUIPO DE DISEÑO: ARQ. MARCO TRELLES CAP-14280 JEFE DE PROYECTO: ING. JOSE MILEDI DONANA REVISADO: APROBADO:	OBSERVACIONES	FECHA	LAMINA: COMPONENTE 02 ARQUITECTURA AP-10
	DIBUJO: 30x40 MIL ESCALA: 1/80 FECHA: 18/02/2018								

CONSORCIO EL ALGARROBO
 DEPARTAMENTO PIURA
 INSTITUCIÓN EDUCATIVA Nº 20001-
 CASERIO DE LAS VEGAS DE CIENEQUILLO
 SUR-DISTRITO DE PIURA-PROVINCIA
 PIURA-REGION BRAU

CONSEJO LOCAL DE LA
 INSTITUCIÓN EDUCATIVA Nº 20001-
 CASERIO DE LAS VEGAS DE CIENEQUILLO
 SUR-DISTRITO DE PIURA-PROVINCIA
 PIURA-REGION BRAU

CONSEJO LOCAL DE LA
 INSTITUCIÓN EDUCATIVA Nº 20001-
 CASERIO DE LAS VEGAS DE CIENEQUILLO
 SUR-DISTRITO DE PIURA-PROVINCIA
 PIURA-REGION BRAU

CONSEJO LOCAL DE LA
 INSTITUCIÓN EDUCATIVA Nº 20001-
 CASERIO DE LAS VEGAS DE CIENEQUILLO
 SUR-DISTRITO DE PIURA-PROVINCIA
 PIURA-REGION BRAU

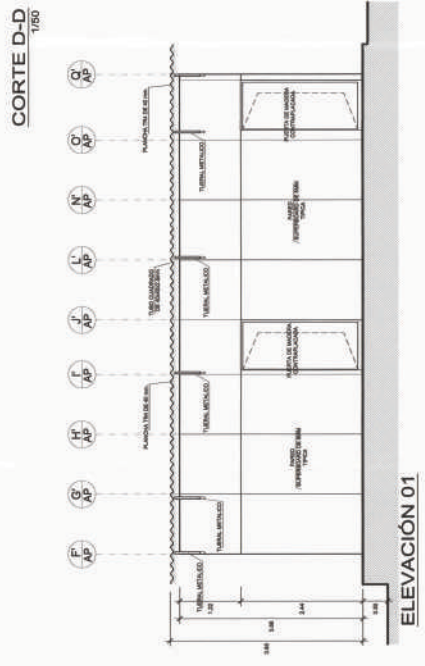
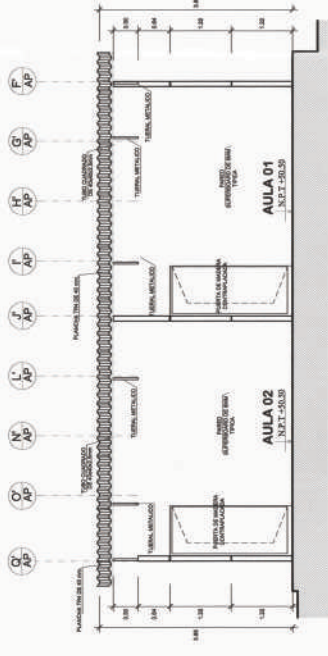
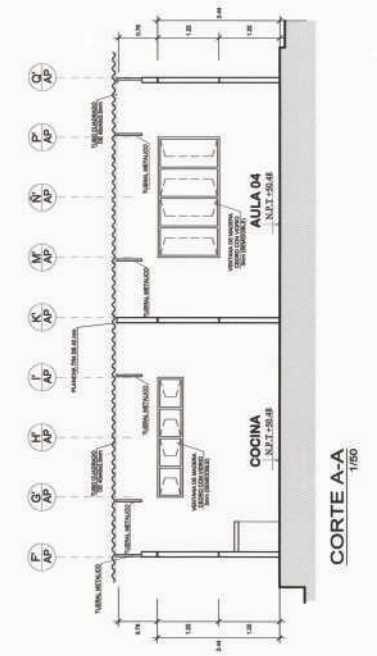
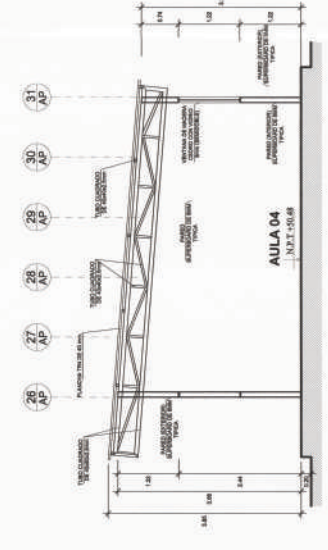
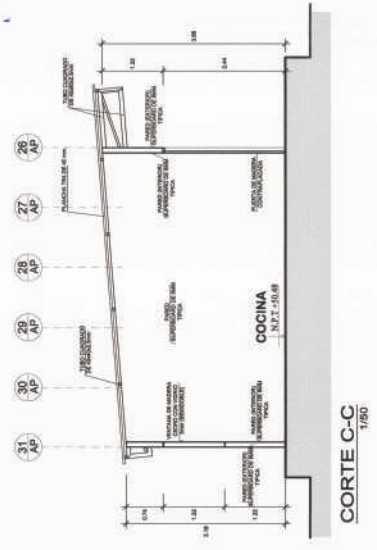

 MUNICIPALIDAD PROVINCIAL DE PIURA	PROYECTO : ELABORACION DE 03 EXPEDIENTES TÉCNICOS DE INSTITUCIONES EDUCATIVAS DISTRITO DE PIURA-PROVINCIA DE PIURA-PIURA	COMPONENTE 02: REHABILITACION DEL LOCAL DE LA INSTITUCIÓN EDUCATIVA Nº 20001- CASERIO DE LAS VEGAS DE CIENEQUILLO SUR-DISTRITO DE PIURA-PROVINCIA PIURA-REGION BRAU	UBICACION: DEPARTAMENTO-PIURA PROVINCIA-PIURA DISTRITO-PIURA CP-LAS VEGAS DE CIENEQUILLO SUR	CONSULTOR: CONSORCIO EL ALGARROBO	ESPECIALIDAD: ARQUITECTURA PLANO: AULAS PROVISIONALES SECUNDARIA CORTE-ELEVACION	EQUIPO DE DISEÑO: ARQ. MARCO TRELLES CAP 14260 JEFE DE PROYECTO: ING. JOSE ILLIBIO CONTRA REVISADO: APROBADO:	LAMINA: COMPONENTE 02 ARQUITECTURA AP-11
	FECHA: OBSERVACIONES: 						



ESPECIFICACIONES TECNICAS

RESERVA DEL SUELO: 8.8 kg/m³
 CONCRETO: Fc=175 kg/cm²
 ARMAZÓN DE ACERO: A-114 kg/m³
 AZÚCAR: 1.5 kg/m³
 TERNERÍA: 1.5 kg/m³
 TONELAJE: 1.5 kg/m³
 VULNERACIÓN DEL VIENTO: 20 kg/m²
 IMPERMEABILIZACIÓN: 20 kg/m²

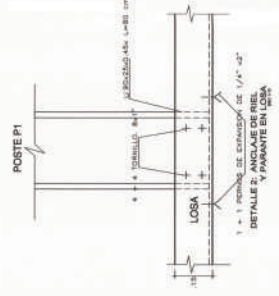
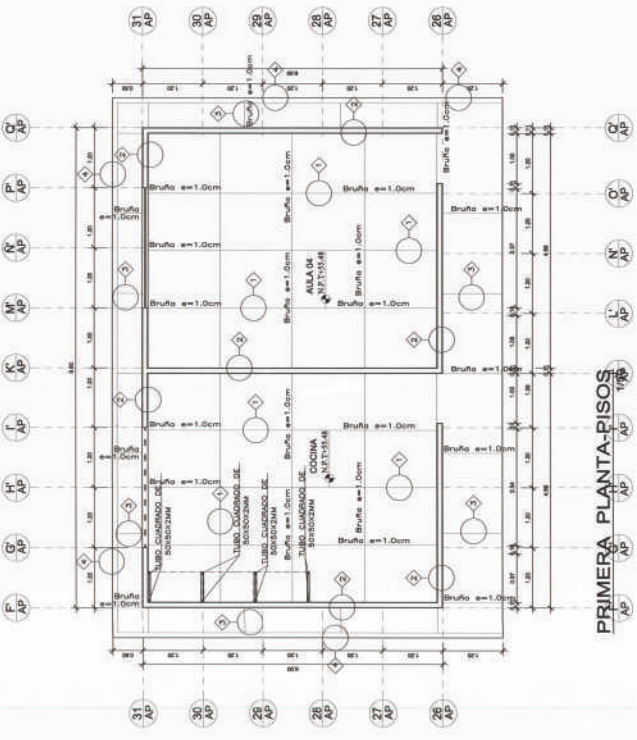

DETALLE 1-BRUÑA
 ESCALA: 1/10

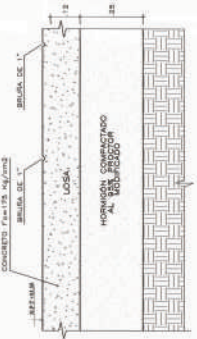

DETALLE 2-TIPOICO DE LOSA
 ESCALA: 1/10

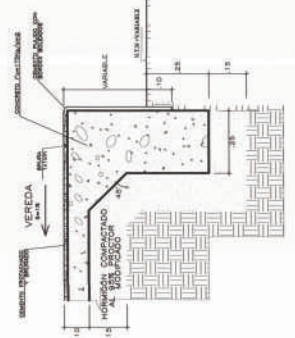

DETALLE 4-VEREDA-TIERRA COMPACT.
 ESCALA: 1/10

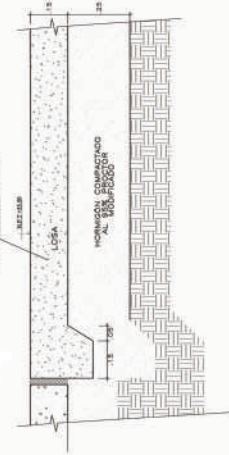

DETALLE 3-JUNTA EN VEREDAS
 ESCALA: 1/10

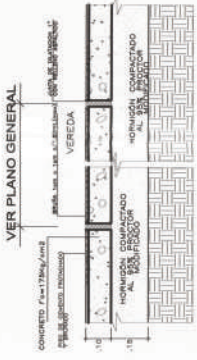

 MUNICIPALIDAD PROVINCIAL DE PIURA	PROYECTO : ELABORACIÓN DE 03 EXPEDIENTES TÉCNICOS DE INSTITUCIONES EDUCATIVAS DISTRITO DE PIURA-PROVINCIA DE PIURA	COMPONENTE 02: REHABILITACIÓN DEL LOCAL DE LA INSTITUCIÓN EDUCATIVA N°2000- CASERO DE LAS VEGAS DE CHENEGULLO SUR-DISTRITO DE PIURA-PROVINCIA PIURA-REGION ICAU	UBICACIÓN: DEPARTAMENTO-PIURA PROVINCIA-PIURA DISTRITO-PIURA CP-LAS VEGAS DE CHENEGULLO SUR	CONSULTOR: CONSORCIO EL ALGARROBO	ESPECIALIDAD: ARQUITECTURA PLANO: AJILAS PROVISIONALES SECUNDARIA PRIMERA PLANTA PISOS	EQUIPO DE DISEÑO: ARD. MARCO TRELLES CAP. RAZZO JEFE DE PROYECTO: ING. JOSE TULLIO CERRAS REVISADO: APROBADO:	OBSERVACIONES: 	LAMINA: COMPONENTE 02 ARQUITECTURA AP-13
	FECHA: 	OBSERVACIONES: 	FECHA: 	OBSERVACIONES: 	OBSERVACIONES: 	OBSERVACIONES: 	OBSERVACIONES: 	OBSERVACIONES:

COMANDO EN JEFE
Fuerzas Armadas
Peru
CAP 14260

Ing. Humberto Quiroz
Arquitecto
CAP 14260

INGENIERIA CIVIL

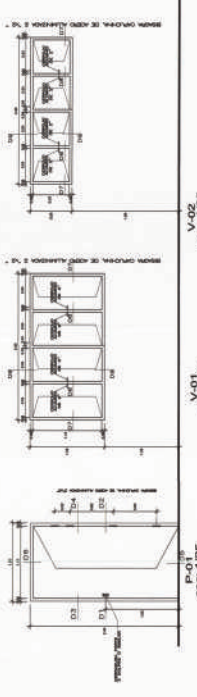
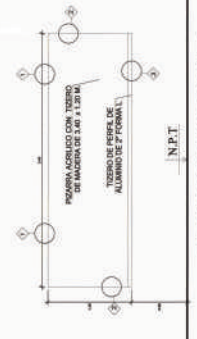
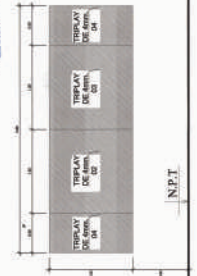

ELEVACION DE PIZARRA ACRILICO

ELEVACION DE PIZARRA ACRILICO

P-01
V-01
V-02
V-03
V-04

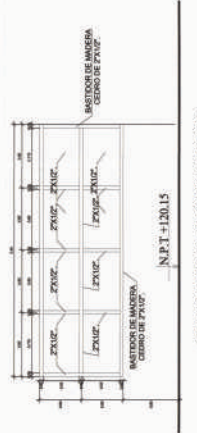

PERSPECTIVA DEL ESTRUCTURA DE LA PIZARRA

ESTRUCTURA DE PIZARRA ACRILICO

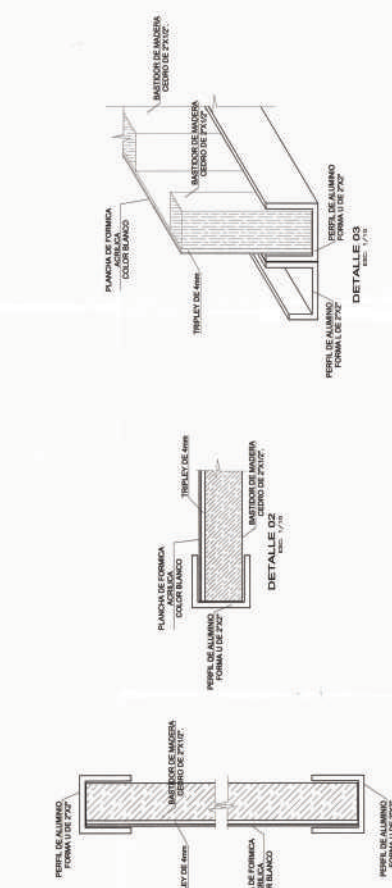
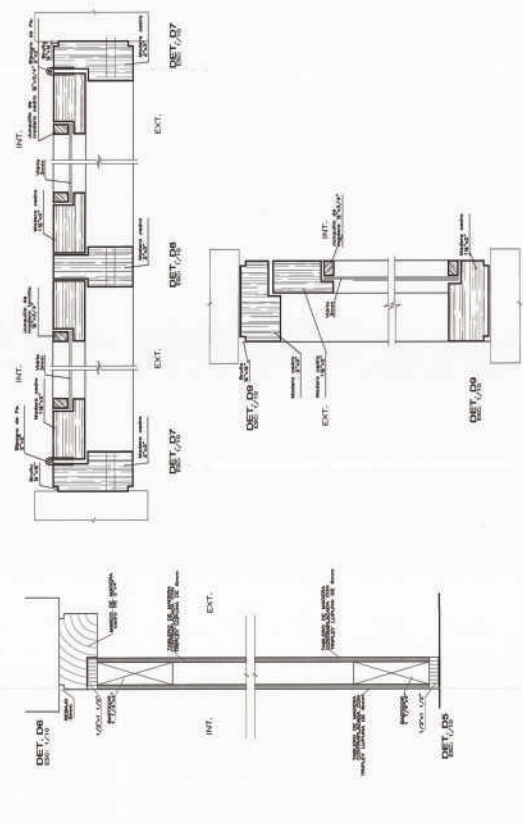

NOTA
CORROBORAR MEDIDAS DE VANDOS IN SITU



PROYECTO :
ELABORACION DE OS EXPEDIENTES
TECNICOS DE INSTITUCIONES
EDUCATIVAS DISTRITO DE
PIURA-PROVINCIA DE PIURA

COMPONENTE 02:
REHABILITACION DEL LOCAL DE LA
INSTITUCION EDUCATIVA N°2000-
CASERO DE LAS VEGAS DE CIENEGUILLO
SUR-DISTRITO DE PIURA-PROVINCIA
PIURA-REGION BRAU

UBICACION :
DEPARTAMENTO PIURA
PROVINCIA PIURA
DISTRITO PIURA
CP-LAS VEGAS DE CIENEGUILLO SUR

CONSULTOR:
CONSORCIO
EL ALGARROBO

ESPECIALIDAD:
ARQUITECTURA
PLANOS:
AULAS PROVISIONALES SECUNDARIA
PRIMERA PLANTA, PISOS

COMANDO EN JEFE:
ARQ. MARCO TRELLES
CAP 14260
JEFE DE PROYECTO:
ING. JORGE ILLINOIBAS
TRAZADOS:
APROBADO

FECHA:
OBSERVACIONES:

LAMINA:
COMPONENTE 02
ARQUITECTURA
AP-14