MUNICIPALIDAD PROVINCIAL DE PIURA
V° B°
DIVISIÓN DE ESTUDIOS Y PROYECTOS
AL CIUDADANO
859

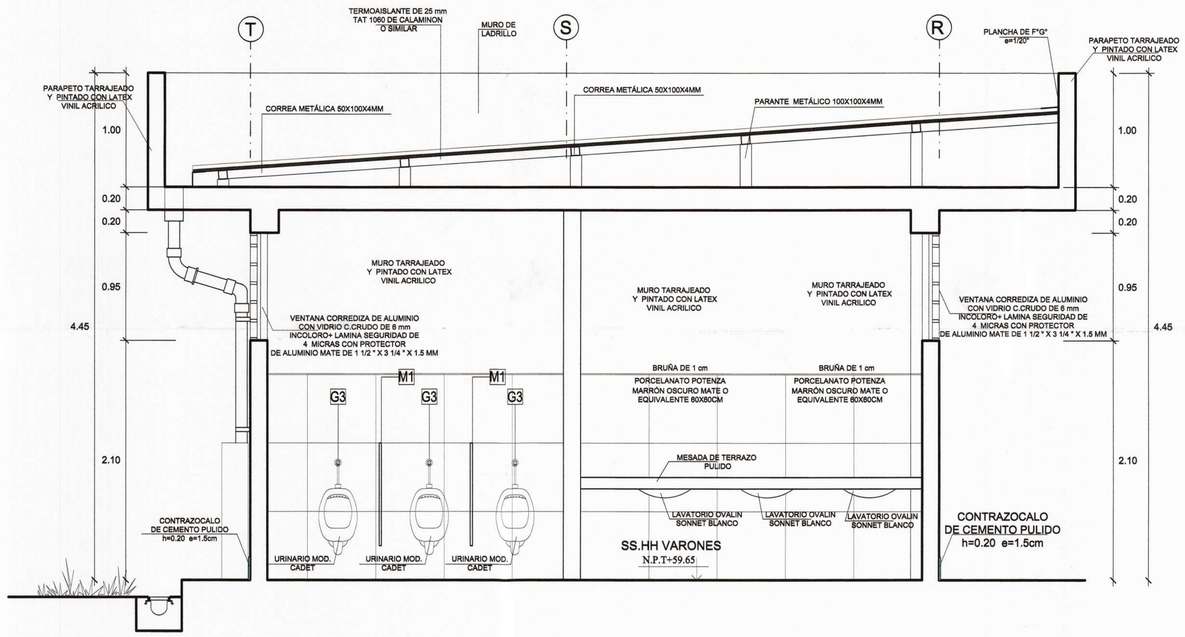

CORTE D-D

1/25

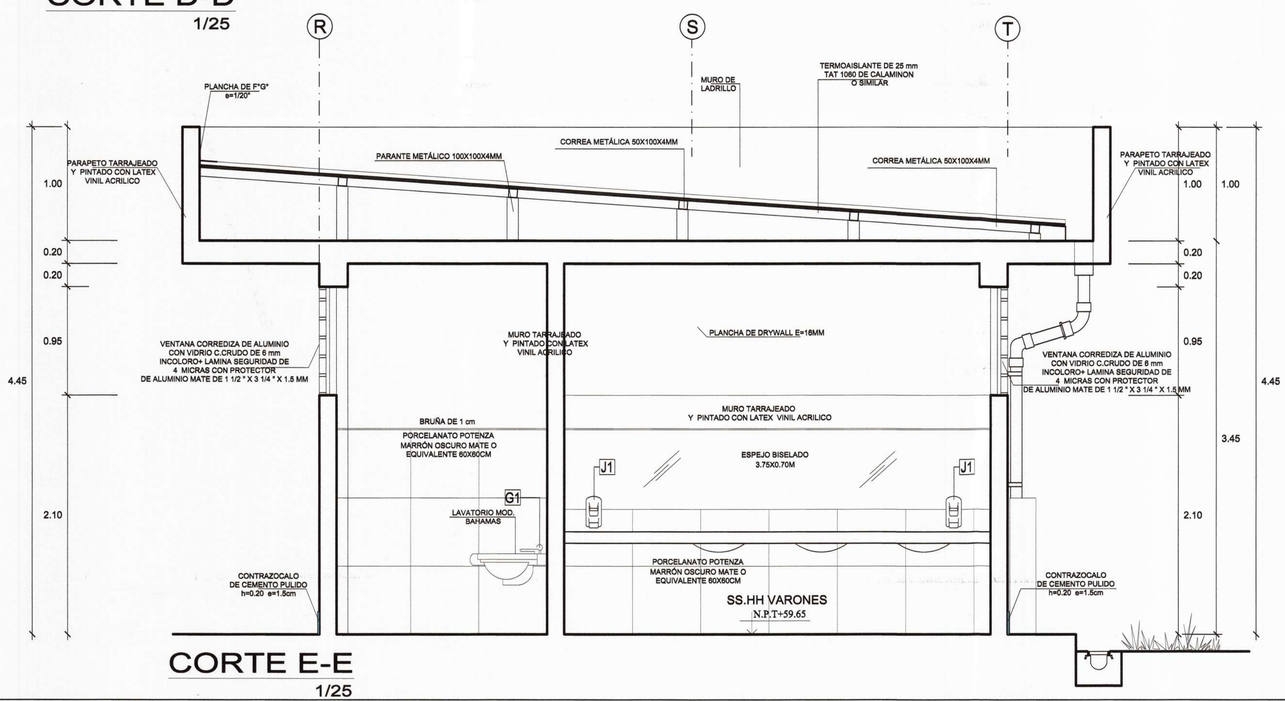

CORTE E-E

1/25

CONSORCIO "EL ALGARROBO"
Lushing Stalling Zurita Chung
REPRESENTANTE COMUN
DNI. 47902985

Marco Antonio Trelles Silva
ARQUITECTO
CAP N° 14260

Jose Franklin Talledo Coveñas
INGENIERO CIVIL
CIP. 92167

MUNICIPALIDAD PROVINCIAL DE PIURA	PROYECTO : ELABORACIÓN DE 03 EXPEDIENTES TÉCNICOS DE INSTITUCIONES EDUCATIVAS,DISTRITO DE PIURA-PROVINCIA DE PIURA-PIURA	COMPONENTE 01: REHABILITACIÓN DEL LOCAL DE LA INSTITUCIÓN EDUCATIVA LOS ALGARROBOS-DISTRITO PIURA-PROVINCIA PIURA-REGIÓN PIURA	UBICACION: DEPARTAMENTO:PIURA PROVINCIA:PIURA DISTRITO:PIURA SECTOR:LOS ALGARROBOS VI ETAPA	CONSULTOR: CONSORCIO EL ALGARROBO	ESPECIALIDAD: ARQUITECTURA PLANO: DETALLES -CORTES SSHH-MODULO 03 DIBUJO: XIN-VILL / ESCALA: 1/25 / FECHA: JULIO 2019	EQUIPO DE DISEÑO: ARQ. MARCO TRELLES CAP 14260 JEFE DE PROYECTO: ING. JOSE TALLEDO COVEÑAS REVISADO: APROBADO:	OBSERVACIONES	FECHA	LAMINA: COMPONENTE 01 ARQUITECTURA DA-18