

Jose Franklin Talledo Covañas  
INGENIERO CIVIL  
CIP. 52167

CONSORCIO "EL ALGARROBO"

Lashing Stirling Zurita Chung  
REPRESENTANTE COMALIN  
DNI. 47902985

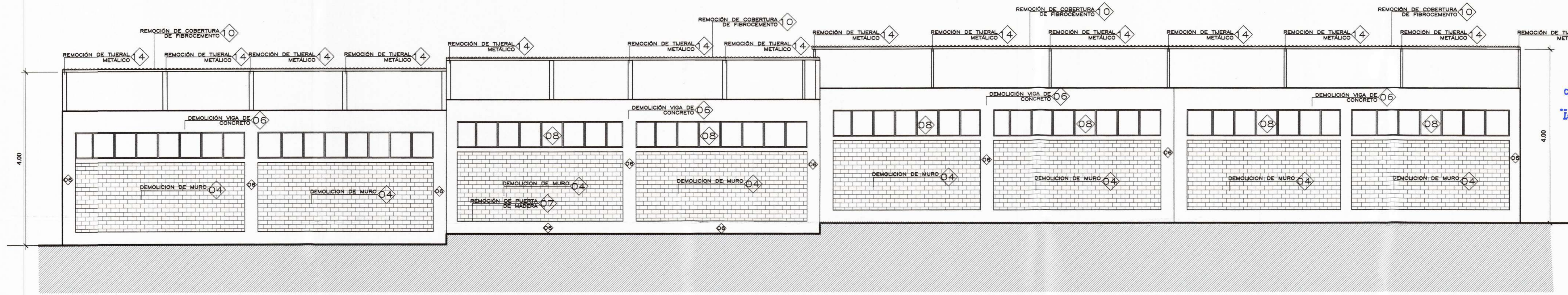

ELEVACIÓN 04  
1/50

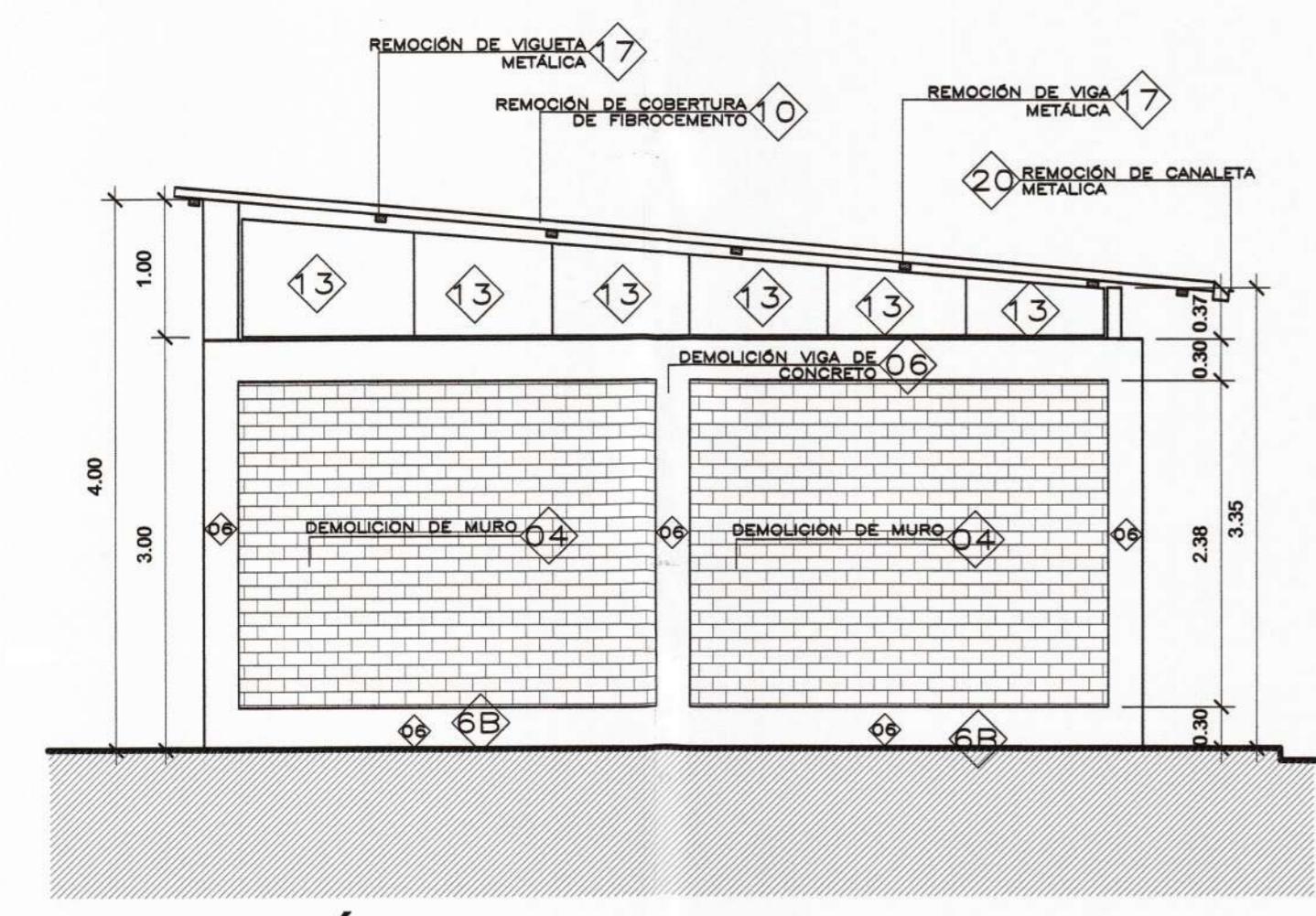

ELEVACIÓN 02  
1/50

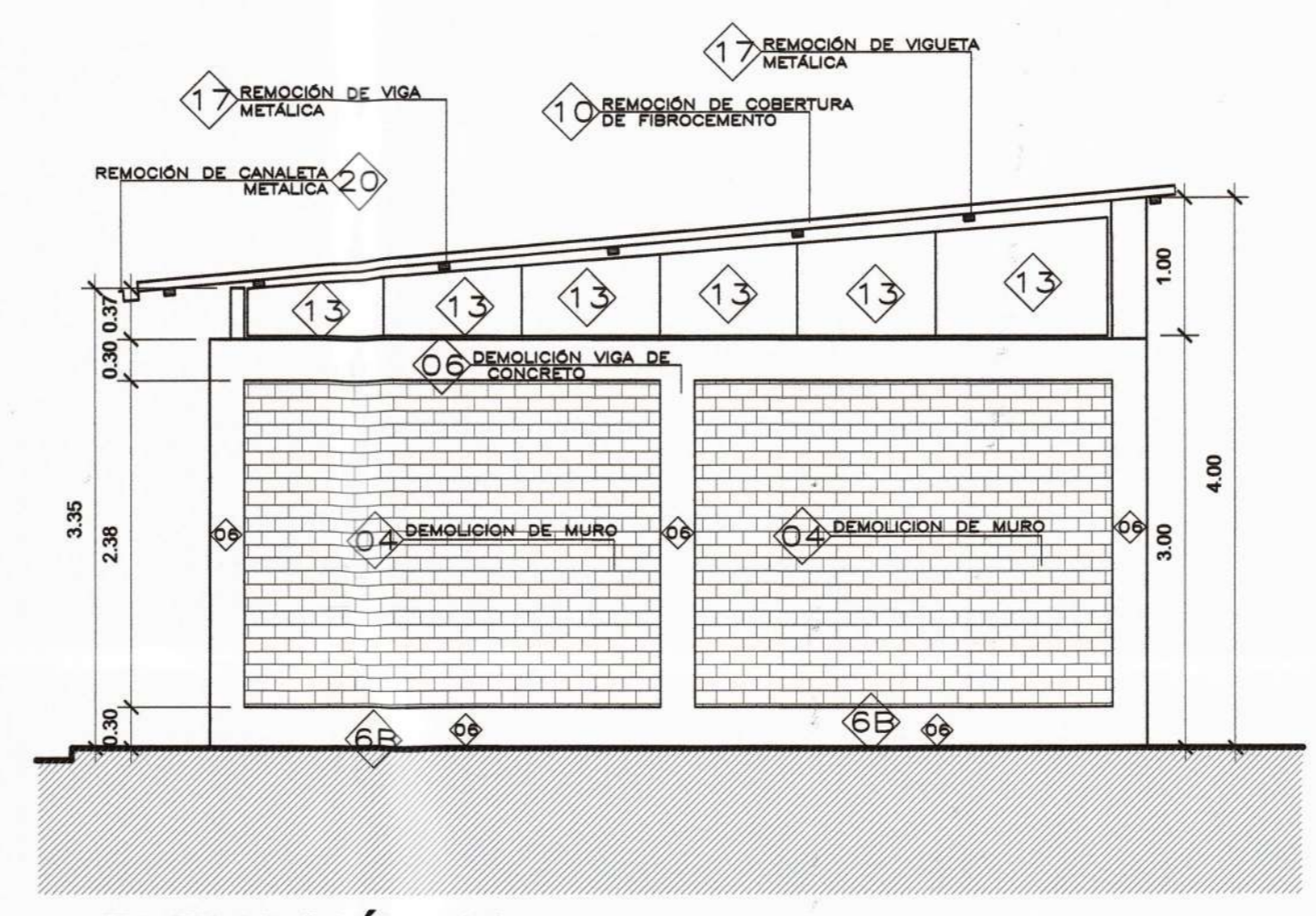

ELEVACIÓN 03  
1/50

PARTIDAS EMPLEADAS EN ACONDICIONAMIENTO TRABAJOS PRELIMINARES

ITEM	DESCRIPCION
00	DEMOLICIONES
01	DE PISO DE CEMENTO PULIDO INCLUIDO FALSO PISO
02	DE PISO CERÁMICO NACIONAL INCLUIDO FALSO PISO
03	DE VEREDA EXTERIOR O RAMPA DE CONCRETO ACAB. PROTACHADO
04	DE MURO DE LADRILLO DE SOGA
05	DE MESA DE CONCRETO
06	DE VIGA Y/O COLUMNA DE CONCRETO
06A	DE LAVADERO DE CONCRETO REVESTIDO DE CERÁMICO
06B	DE CONTRAZOCALO DE CEMENTO PULIDO
06C	DE CONTRAZOCALO DE CERÁMICO
06D	DE ZOCALO DE CERÁMICO
00	DEMOLICIONES
07	DE PUERTA DE MADERA CONTRAPLACADA (incluye hoja y marcos).
08	DE VENTANAS (incluye hoja y marcos).
09	DE APARATOS SANITARIOS(NODORO-LAVATORIO)
10	DE COBERTURA - PLANCHA DE FIBROCEMENTO
11	DE PORTON METÁLICO
12	DE PROTECTOR VENTANA METÁLICA
13	DE PISO PREPARADO O TRIPLAY
14	DE TIERALES METÁLICOS
15	DE TIERAL DE FIERRO CORRUGADO.
16	DE VIGUETA DE FIERRO CORRUGADO.
17	DE VIGUETA METÁLICA
18	DE PUERTA METÁLICA
19	DE PARANTE TUBO METÁLICO
20	CANAleta METÁLICA
21	TABIQUE DE DRYWALL
00	MAINTENIMIENTO
22	LIMPIEZA Y PINTADO DE MURO
23	TARRAJEO DE MURO

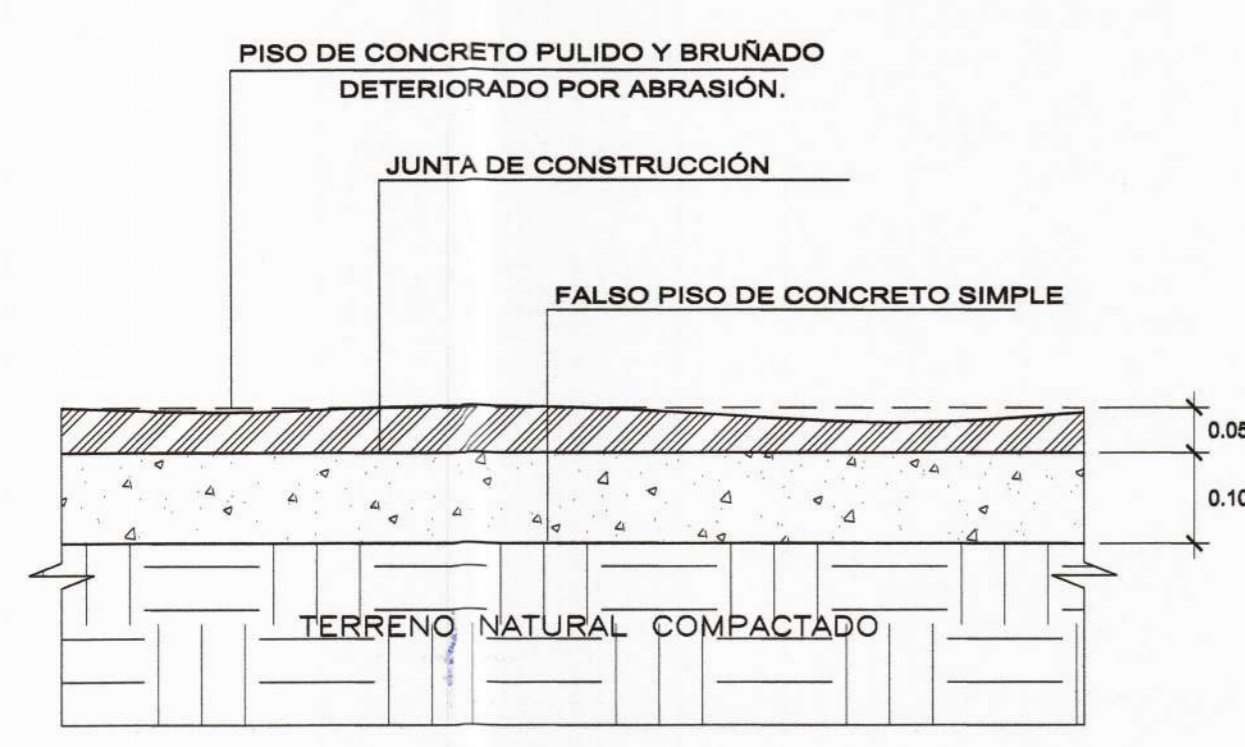

DETALLE 1 - PISO A DEMOLER  
ESC. 1/20

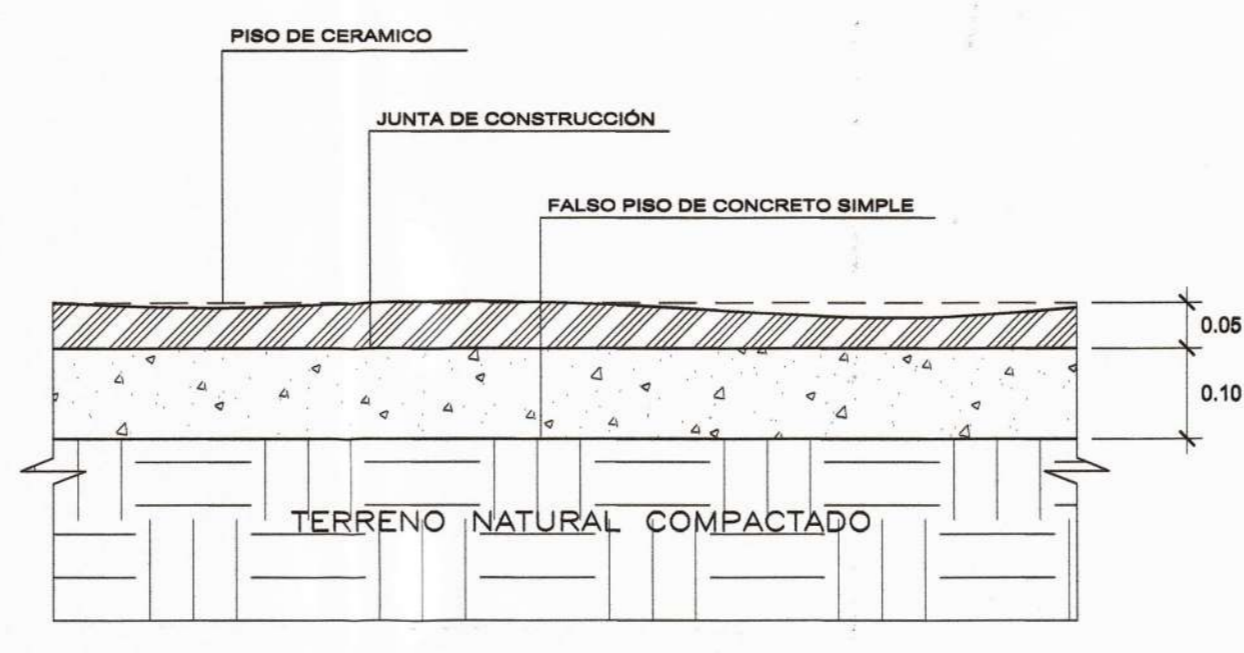

DETALLE 2 - PISO DE CERÁMICO A DEMOLER  
ESC. 1/20

Marco Antonio Trelles Sible  
ARQUITECTO  
CAP N° 14366



PROYECTO :  
ELABORACIÓN DE 03 EXPEDIENTES TÉCNICOS DE INSTITUCIONES EDUCATIVAS, DISTRITO DE PIURA-PROVINCIA DE PIURA-PIURA

COMPONENTE 01:  
REHABILITACIÓN DEL LOCAL DE LA INSTITUCIÓN EDUCATIVA LOS ALGARROBOS-DISTRITO PIURA-PROVINCIA PIURA-REGIÓN PIURA

UBICACION:  
DEPARTAMENTO:PIURA  
PROVINCIA:PIURA  
DISTRITO:PIURA  
SECTOR:LOS ALGARROBOS VI  
ETAPA

CONSULTOR:  
CONSORCIO EL ALGARROBO

ESPECIALIDAD:  
**ARQUITECTURA**  
PLANO:  
**BLOQUE M-01  
ELEVACIONES-DEMOLICIONES**  
DIBUJO: XIN-VILL    ESCALA: 1/50    FECHA: JULIO 2019

EQUIPO DE DISEÑO:  
**ARQ. MARCO TRELLES  
CAP 14260**  
JEFE DE PROYECTO:  
ING. JOSE TALLEDO COVEÑAS  
REVISADO:  
APROBADO:

OBSERVACIONES	FECHA

LAMINA:  
**ARQUITECTURA  
ID-03**