

PARTIDAS EMPLEADAS EN ACONDICIONAMIENTO TRABAJOS PRELIMINARES	
ITEM	DESCRIPCION
00	DEMOLICIONES
01	DE PISO DE CEMENTO PULIDO INCLUIDO FALSO PISO
02	DE PISO CERAMICO NACIONAL INCLUIDO FALSO PISO
03	DE VEREDA EXTERIOR O RAMPA DE CONCRETO ACAB. PROTACHADO
04	DE MURO DE LADRILLO DE SOGA
05	DE MESA DE CONCRETO
06	DE VIGA Y/O COLUMNA DE CONCRETO
08	DE LAVADERO DE CONCRETO REVESTIDO DE CERAMICO
88	DE CONTRAZOCALO DE CEMENTO PULIDO
89	DE CONTRAZOCALO DE CERAMICO
90	DE ZOCALO DE CERAMICO
00	REMOCIONES
07	DE PUERTA DE MADERA CONTRAPLACADA (Incluye hoja y marcos).
08	DE VENTANAS (Incluye hoja y marcos).
09	DE APARATOS SANITARIOS(INODORO-LAVATORIO)
10	DE COBERTURA - PLANCHA DE FIBROCEMENTO
11	DE PORTON METALICO
12	DE PROTECTOR VENTANA METALICA
13	DE FRISO PREPARADO O TRIPLAY
14	DE TUALES METALICOS
15	DE TUAL DE FIERRO CORRUGADO.
16	DE VIGUETA DE FIERRO CORRUGADO.
17	DE VIGUETA METALICA
18	DE PUERTA METALICA
19	DE PARANTE TUBO METALICO
20	CANALETA METALICA
21	TABIQUES DE DRYWALL
00	MANUTENIMIENTO
22	LIMPIEZA Y PINTADO DE MURO
23	TARRAJE DE MURO

Jose Franklin Talledo Covañas  
INGENIERO CIVIL  
CIP. 52167

CONSORCIO "EL ALGARROBO"

Lashing Staling Zurita Chung  
REPRESENTANTE COMUN  
DNI. 47320285

Marcos Antonio Trelles Sison  
ARQUITECTO  
CAP N° 14260

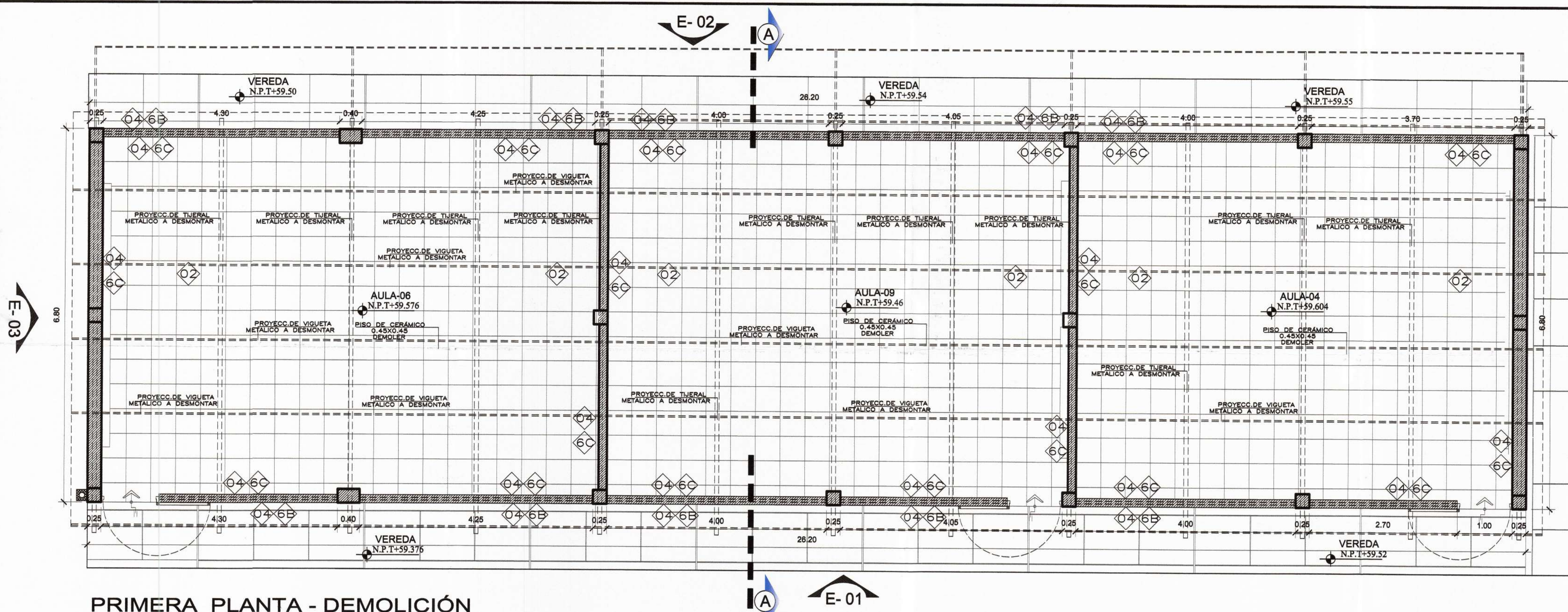

PRIMERA PLANTA - DEMOLICIÓN  
1/50

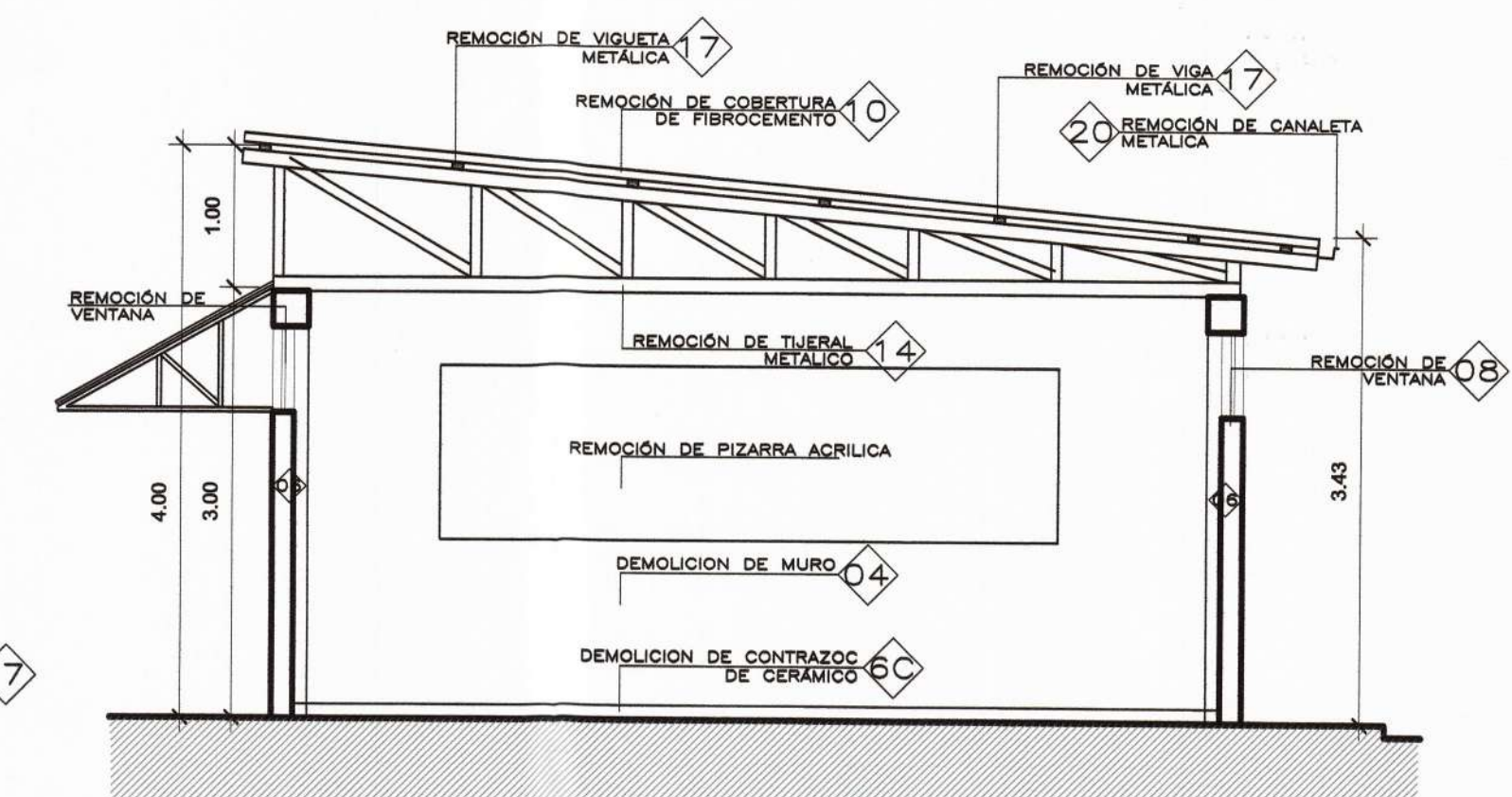

CORTE A-A  
1/50

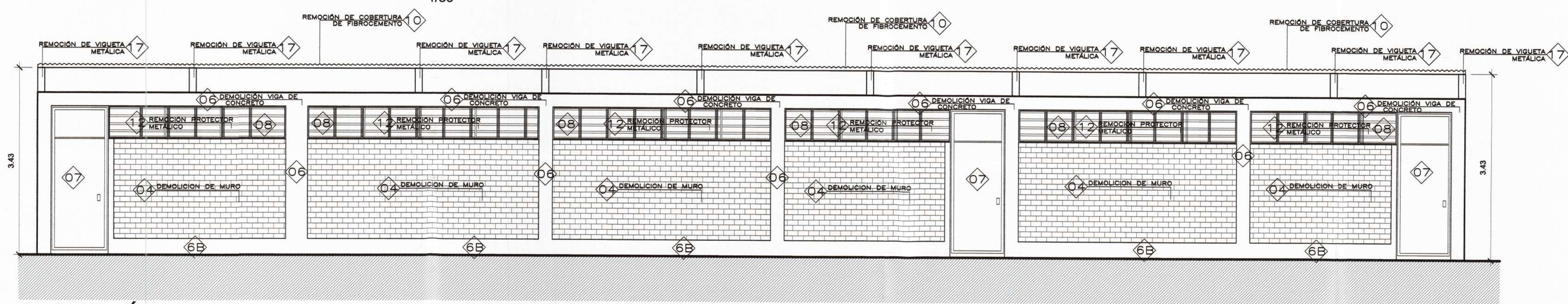

ELEVACIÓN 01  
1/50

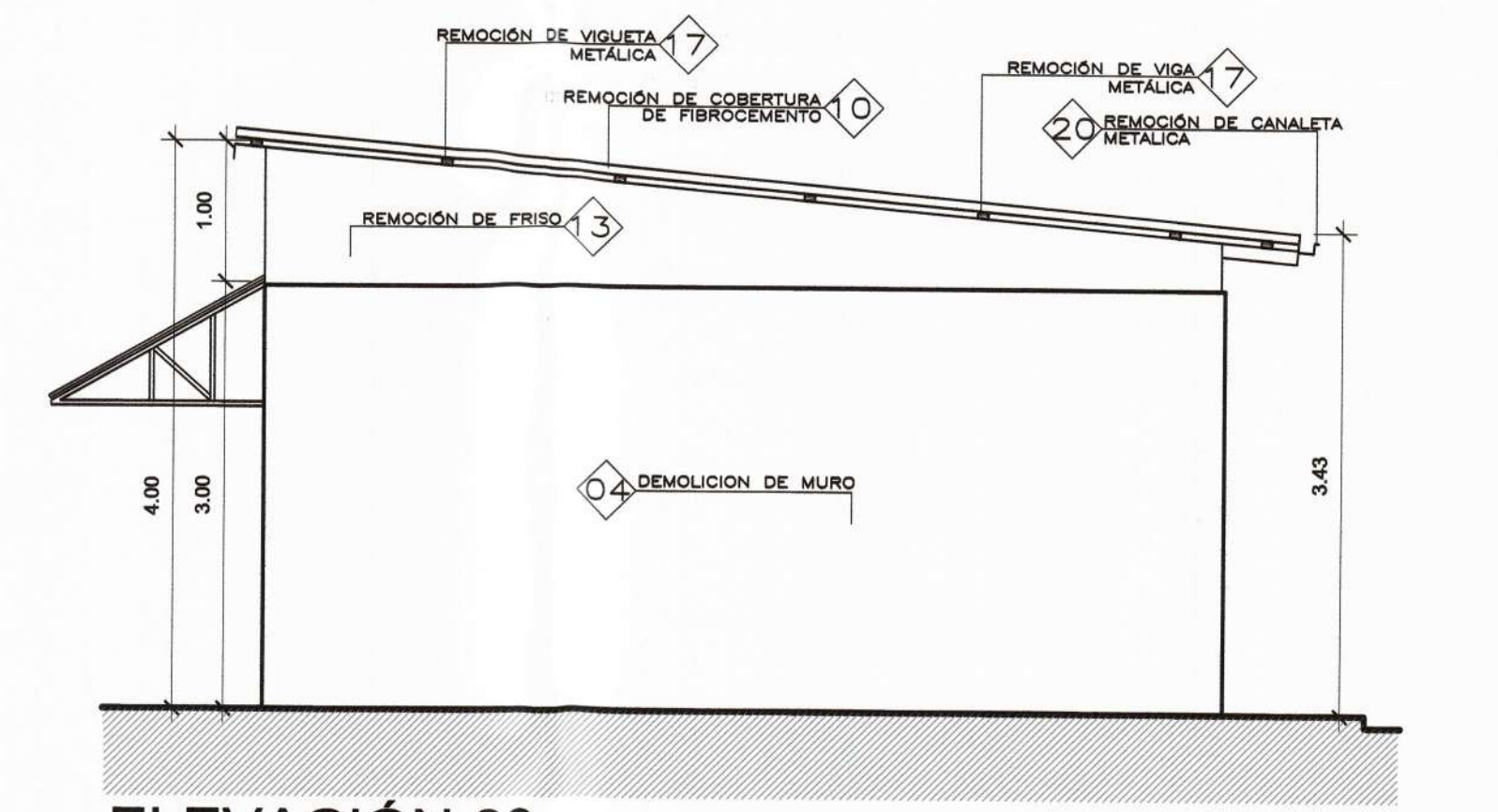

ELEVACIÓN 03  
1/50

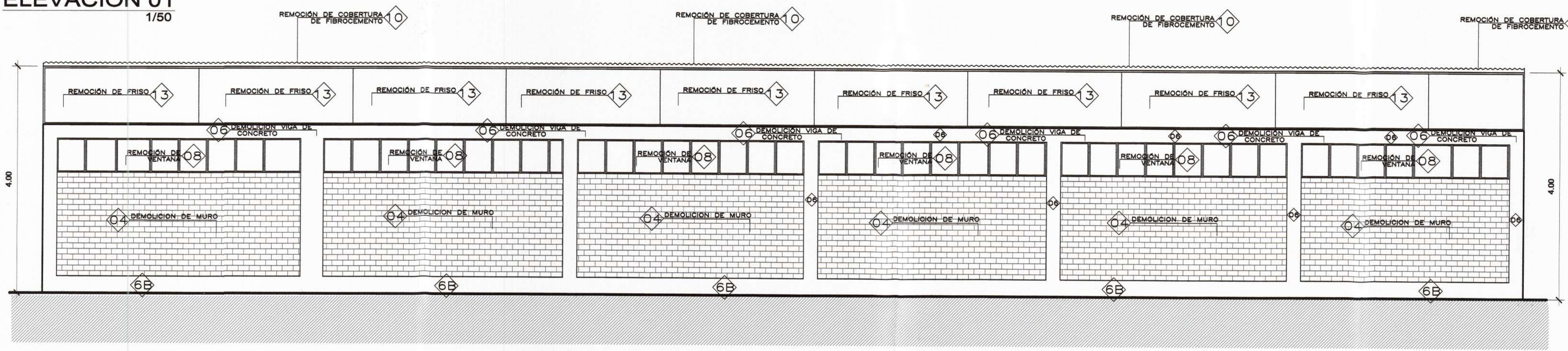

ELEVACIÓN 02  
1/50

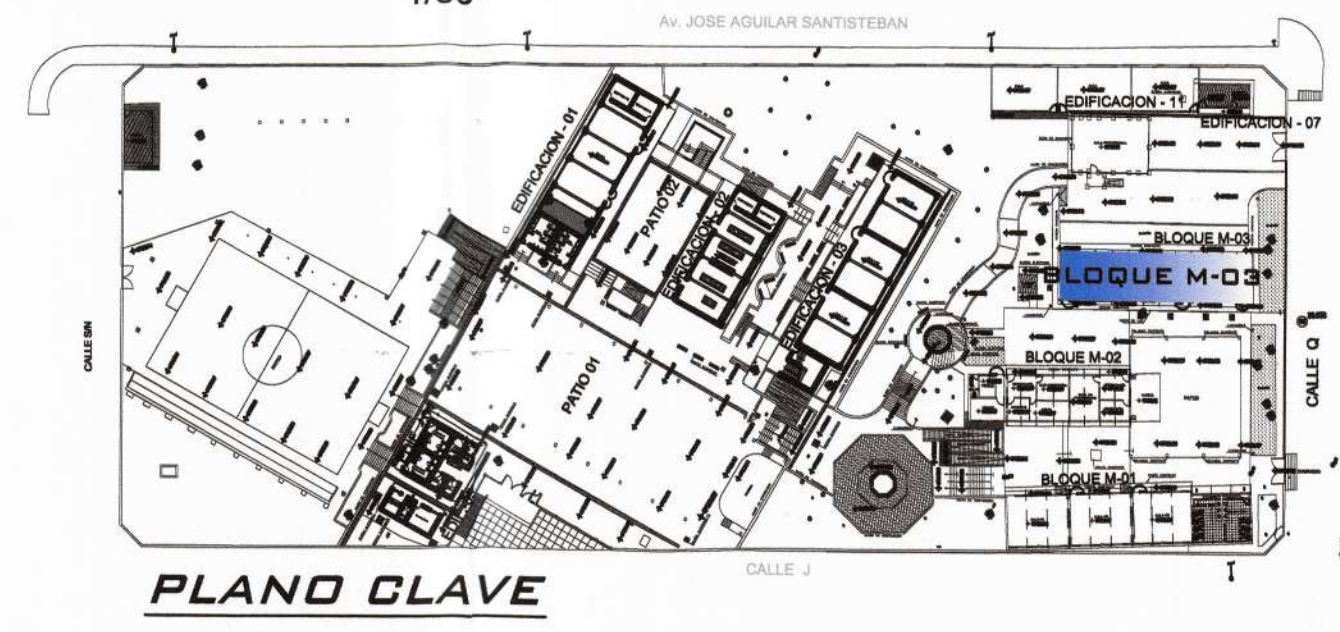

PLANO CLAVE

 <b>MUNICIPALIDAD PROVINCIAL DE PIURA</b>	<b>PROYECTO :</b> ELABORACIÓN DE 03 EXPEDIENTES TÉCNICOS DE INSTITUCIONES EDUCATIVAS, DISTRITO DE PIURA-PROVINCIA DE PIURA-PIURA	<b>COMPONENTE 01:</b> REHABILITACIÓN DEL LOCAL DE LA INSTITUCIÓN EDUCATIVA LOS ALGARROBOS-DISTRITO PIURA-PROVINCIA PIURA-REGIÓN PIURA	<b>UBICACIÓN:</b> DEPARTAMENTO:PIURA PROVINCIA:PIURA DISTRITO:PIURA SECTOR:LOS ALGARROBOS VI ETAPA	<b>CONSULTOR:</b> CONSORCIO EL ALGARROBO	<b>ESPECIALIDAD:</b> ARQUITECTURA  <b>PLANO:</b> BLOQUE M-03 DEMOLICIONES	<b>EQUIPO DE DISEÑO:</b> ARQ. MARCO TRELLES CAP 14260  <b>JEFE DE PROYECTO:</b> ING. JOSE TALLEDO COVAÑAS  <b>REVISADO:</b>  <b>APROBADO:</b>	OBSERVACIONES  FECHA	LAMINA: ARQUITECTURA <b>ID-05</b>
	<b>DIBUJO:</b> XIN-VILL <b>ESCALA:</b> 1/50 <b>FECHA:</b> JULIO 2019							