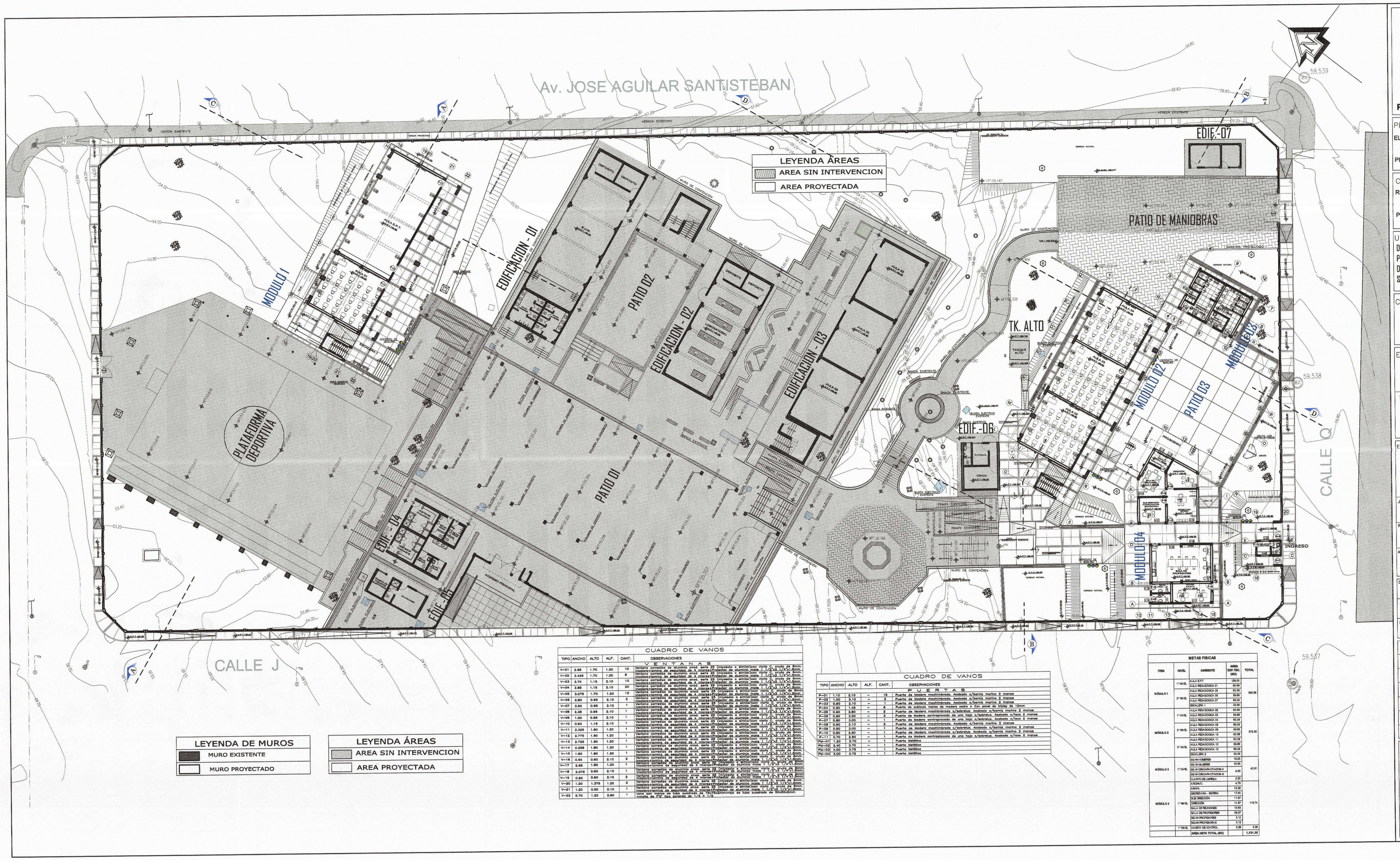

CUADRO DE VANOS

TIPO	ANCHO	ALTO	ALF.	CANT.	OBSERVACIONES
					V E N T A N A S
V-01	2.65	1.70	1.80	10	Ventana corredizas de aluminio anod. serie 25 (mayoseis o similar)con vidrio 6 mm de 6mm.
V-02	3.425	1.70	1.80	8	Ventana corredizas de aluminio anod. serie 25 (mayoseis o similar)con vidrio 6 mm de 6mm.
V-03	3.70	1.15	2.10	10	Ventana corredizas de aluminio anod. serie 25 (mayoseis o similar)con vidrio 6 mm de 6mm. Malla de seguridad de 6 milímetros(alambre de aluminio malla 1 1/2x3 1/4x1.6mm.
V-04	2.65	1.15	2.10	20	Ventana corredizas de aluminio anod. serie 25 (mayoseis o similar)con vidrio 6 mm de 6mm. Malla de seguridad de 6 milímetros(alambre de aluminio malla 1 1/2x3 1/4x1.6mm.
V-05	3.075	1.70	1.80	12	Ventana corredizas de aluminio anod. serie 25 (mayoseis o similar)con vidrio 6 mm de 6mm. Malla de seguridad de 6 milímetros(alambre de aluminio malla 1 1/2x3 1/4x1.6mm.
V-06	2.80	0.95	2.10	2	Ventana corredizas de aluminio anod. serie 25 (mayoseis o similar)con vidrio 6 mm de 6mm. Malla de seguridad de 6 milímetros(alambre de aluminio malla 1 1/2x3 1/4x1.6mm.
V-07	2.80	0.95	2.10	1	Ventana corredizas de aluminio anod. serie 25 (mayoseis o similar)con vidrio 6 mm de 6mm. Malla de seguridad de 6 milímetros(alambre de aluminio malla 1 1/2x3 1/4x1.6mm.
V-08	2.35	0.95	2.10	1	Ventana corredizas de aluminio anod. serie 25 (mayoseis o similar)con vidrio 6 mm de 6mm. Malla de seguridad de 6 milímetros(alambre de aluminio malla 1 1/2x3 1/4x1.6mm.
V-09	1.00	0.95	2.10	1	Ventana corredizas de aluminio anod. serie 25 (mayoseis o similar)con vidrio 6 mm de 6mm. Malla de seguridad de 6 milímetros(alambre de aluminio malla 1 1/2x3 1/4x1.6mm.
V-10	0.90	1.15	2.10	1	Ventana corredizas de aluminio anod. serie 25 (mayoseis o similar)con vidrio 6 mm de 6mm. Malla de seguridad de 6 milímetros(alambre de aluminio malla 1 1/2x3 1/4x1.6mm.
V-11	3.325	1.60	1.20	1	Ventana corredizas de aluminio anod. serie 25 (mayoseis o similar)con vidrio 6 mm de 6mm. Malla de seguridad de 6 milímetros(alambre de aluminio malla 1 1/2x3 1/4x1.6mm.
V-12	2.775	1.60	1.20	1	Ventana corredizas de aluminio anod. serie 25 (mayoseis o similar)con vidrio 6 mm de 6mm. Malla de seguridad de 6 milímetros(alambre de aluminio malla 1 1/2x3 1/4x1.6mm.
V-13	2.725	1.60	1.20	1	Ventana corredizas de aluminio anod. serie 25 (mayoseis o similar)con vidrio 6 mm de 6mm. Malla de seguridad de 6 milímetros(alambre de aluminio malla 1 1/2x3 1/4x1.6mm.
V-14	2.258	1.60	1.20	1	Ventana corredizas de aluminio anod. serie 25 (mayoseis o similar)con vidrio 6 mm de 6mm. Malla de seguridad de 6 milímetros(alambre de aluminio malla 1 1/2x3 1/4x1.6mm.
V-15	1.80	1.60	1.20	1	Ventana corredizas de aluminio anod. serie 25 (mayoseis o similar)con vidrio 6 mm de 6mm. Malla de seguridad de 6 milímetros(alambre de aluminio malla 1 1/2x3 1/4x1.6mm.
V-16	0.60	0.90	2.10	3	Ventana corredizas de aluminio anod. serie 25 (mayoseis o similar)con vidrio 6 mm de 6mm. Malla de seguridad de 6 milímetros(alambre de aluminio malla 1 1/2x3 1/4x1.6mm.
V-17	2.85	1.60	1.20	1	Ventana corredizas de aluminio anod. serie 25 (mayoseis o similar)con vidrio 6 mm de 6mm. Malla de seguridad de 6 milímetros(alambre de aluminio malla 1 1/2x3 1/4x1.6mm.
V-18	2.075	0.90	2.10	1	Ventana corredizas de aluminio anod. serie 25 (mayoseis o similar)con vidrio 6 mm de 6mm. Malla de seguridad de 6 milímetros(alambre de aluminio malla 1 1/2x3 1/4x1.6mm.
V-19	0.90	0.90	2.10	2	Ventana corredizas de aluminio anod. serie 25 (mayoseis o similar)con vidrio 6 mm de 6mm. Malla de seguridad de 6 milímetros(alambre de aluminio malla 1 1/2x3 1/4x1.6mm.
V-20	1.20	1.375	1.20	2	Ventana corredizas de aluminio anod. serie 25 (mayoseis o similar)con vidrio 6 mm de 6mm. Malla de seguridad de 6 milímetros(alambre de aluminio malla 1 1/2x3 1/4x1.6mm.
V-21	1.20	0.50	2.10	1	Ventana corredizas de aluminio anod. serie 25 (mayoseis o similar)con vidrio 6 mm de 6mm. Malla de seguridad de 6 milímetros(alambre de aluminio malla 1 1/2x3 1/4x1.6mm.
V-22	6.70	1.20	2.60	1	Ventana con marco de tubo cuadrado de 1 1/2 x 1 1/2 y mampara de tubo cuadrado de 50x50x2mm. Malla de F/V tipo estrella de 1/4 x 1 1/2

CUADRO DE VANOS

TIPO	ANCHO	ALTO	ALF.	CANT.	OBSERVACIONES
					P U E R T A S
P-01	1.10	2.10	–	15	Puerta de madera machihembrada. Acabado s/barniz marino 2 manos
P-02	1.00	2.10	–	3	Puerta de madera machihembrada. Acabado s/barniz marino 2 manos
P-03	0.80	2.10	–	1	Puerta de madera machihembrada. Acabado s/barniz marino 2 manos
P-04	0.60	1.45	–	6	Puerta de cubículo marca de madera sedro + Con panel de triplay de 18mm
P-05	0.90	2.80	–	2	Puerta de madera machihembrada s/sobreluz. Acabado s/barniz marino 2 manos
P-06	0.90	3.00	–	3	Puerta de madera sentrepisoso de una hoja s/sobreluz. Acabado s/base 2 manos
P-07	0.80	3.00	–	1	Puerta de madera sentrepisoso de una hoja s/sobreluz. Acabado s/base 2 manos
P-08	0.90	2.10	–	1	Puerta de madera machihembrada. Acabado s/barniz marino 2 manos
P-09	0.90	3.00	–	1	Puerta de madera machihembrada s/sobreluz. Acabado s/barniz marino 2 manos
P-10	0.80	2.60	–	1	Puerta de madera sentrepisoso de una hoja s/sobreluz. Acabado s/base 2 manos
P-11	0.70	2.60	–	1	Puerta de madera sentrepisoso de una hoja s/sobreluz. Acabado s/base 2 manos
PM-01	1.20	2.70	–	1	Puerta metálica
PM-02	2.40	3.70	–	1	Puerta metálica
PM-03	4.00	3.75	–	1	Puerta metálica
PM-04	3.00	3.75	–	1	Puerta metálica

METAS FISICAS

ITEM	NIVEL	AMBIENTE	AREA EXP.TEC. (M2)	TOTAL
MÓDULO 1	1°NIVEL	AULA E.F.T	120.00	362.88
	2°NIVEL	AULA PEDAGÓGICA 01	60.08	
		AULA PEDAGÓGICA 02	60.08	
		AULA PEDAGÓGICA 03	59.88	
		AULA PEDAGÓGICA 07	59.08	
		BIBLIOTECA 1	33.56	
MÓDULO 2	1°NIVEL	AULA PEDAGÓGICA 02	60.08	572.00
		AULA PEDAGÓGICA 03	59.88	
		AULA PEDAGÓGICA 04	60.08	
		AULA PEDAGÓGICA 08	60.08	
	2°NIVEL	AULA PEDAGÓGICA 09	59.88	
		AULA PEDAGÓGICA 10	60.08	
		AULA PEDAGÓGICA 11	60.08	
		AULA PEDAGÓGICA 12	59.88	
		AULA PEDAGÓGICA 13	60.08	
		BIBLIOTECA 2	33.56	
MÓDULO 3	1°NIVEL	SS.HH DAMAS	18.20	40.81
		SS.HH VARONES	18.65	
		SS.HH DISCAPACITADOS-H	4.55	
		SS.HH DISCAPACITADOS-M	2.20	
		CUARTO DE LIMPIEZA	4.70	
MÓDULO 4	1°NIVEL	ALMACÉN	13.38	119.74
		ADMIN.	17.50	
		SECRETARIA - ESPERA	17.50	
		SUB DIRECCIÓN	11.87	
		DIRECCIÓN	11.87	
		SALA DE REUNIONES	13.63	
		SALA DE PROFESORES	39.37	
		SS.HH PROFESORES	3.12	
		SS.HH PROFESORAS	3.12	
	1°NIVEL	CASETA DE CONTROL	5.26	5.26
		AREA NETA TOTAL (M2)		1,131.38

MUNICIPALIDAD PROVINCIAL DE PIURA

PROYECTO :

ELABORACIÓN DE 03 EXPEDIENTES TÉCNICOS DE INSTITUCIONES EDUCATIVAS,DISTRITO DE PIURA-PROVINCIA DE PIURA-PIURA

COMPONENTE 01:

REHABILITACIÓN DEL LOCAL DE LA INSTITUCIÓN EDUCATIVA LOS ALGARROBOS-DISTRITO PIURA-PROVINCIA PIURA- REGIÓN PIURA

UBICACION:
Departamento:Piura
Provincia: Piura
Distrito: Piura
Sector: Los Algarrobos VI etapa

CONSULTOR:

CONSORCIO EL ALGARROBO

ESPECIALIDAD:

ARQUITECTURA

PLANO:

PLANTA GENERAL 1° PISO

EQUIPO DE DISEÑO:

ARQ.MARCO TRELLES
CAP 14260

JEFE DE PROYECTO:

ING. JOSE TALLEDO COVEÑAS

REVISADO:

APROBADO:

DIBUJO: CIVILL_01@HOTMAIL.COM

ESCALA: 1/200

FECHA: JULIO 2019

OBSERVACIONES	FECHA

LAMINA:

COMPONENTE 01
ARQUITECTURA

PGA-04