

PLANTA DE MÓDULO 03
Esc 1:50

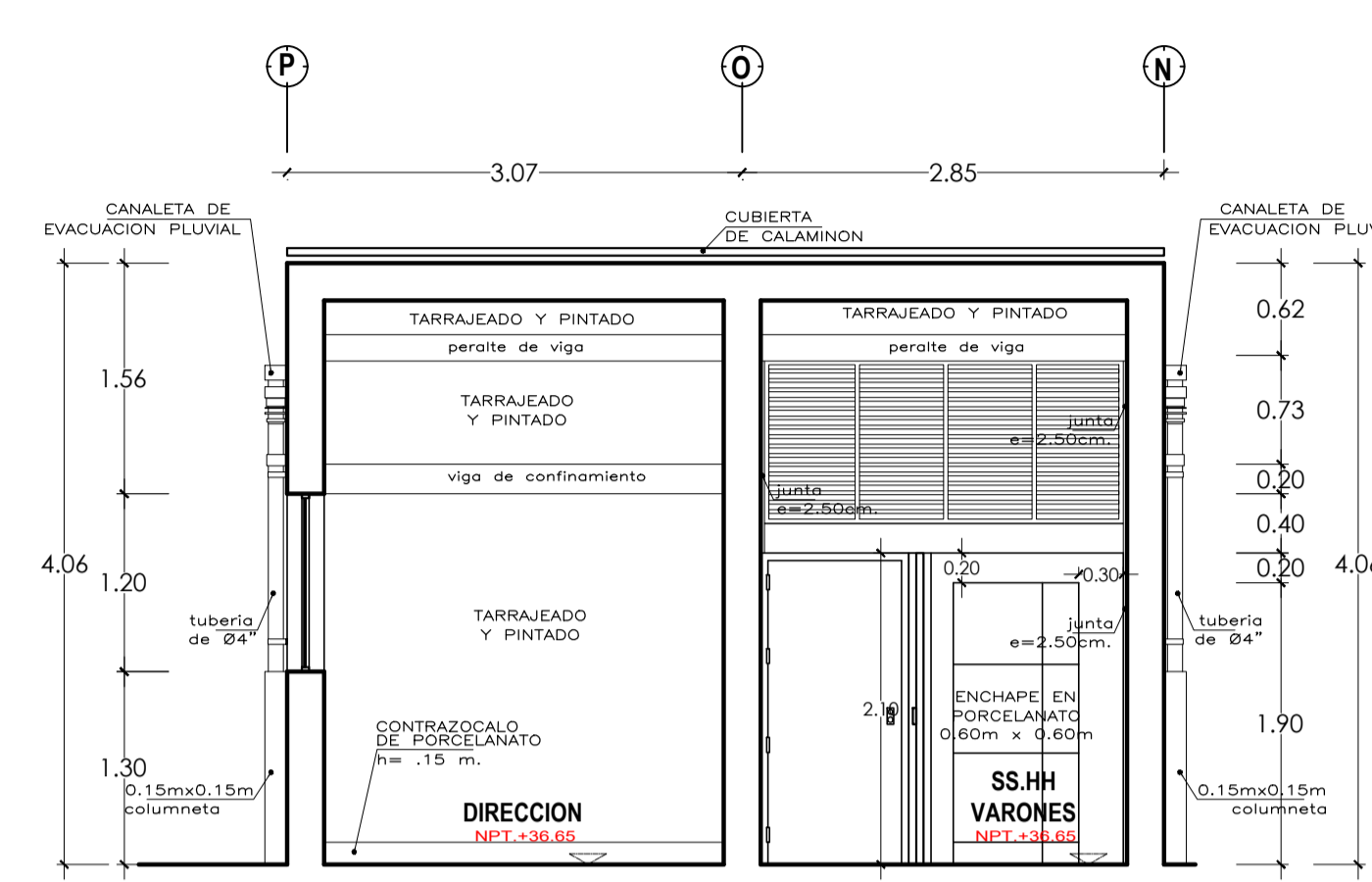

CORTE A-A
Esc 1:50

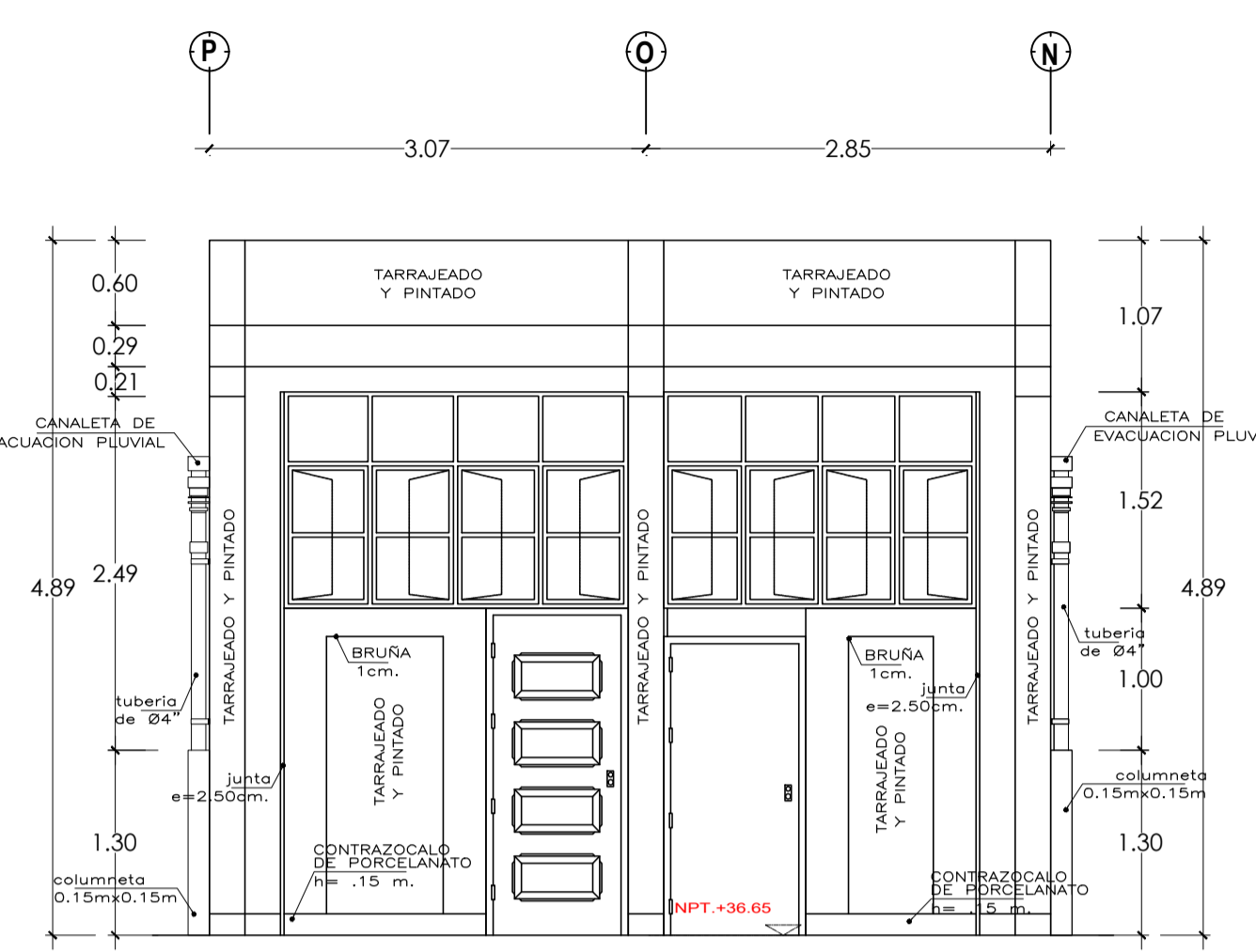

ELEVACION E-4
Esc 1:50

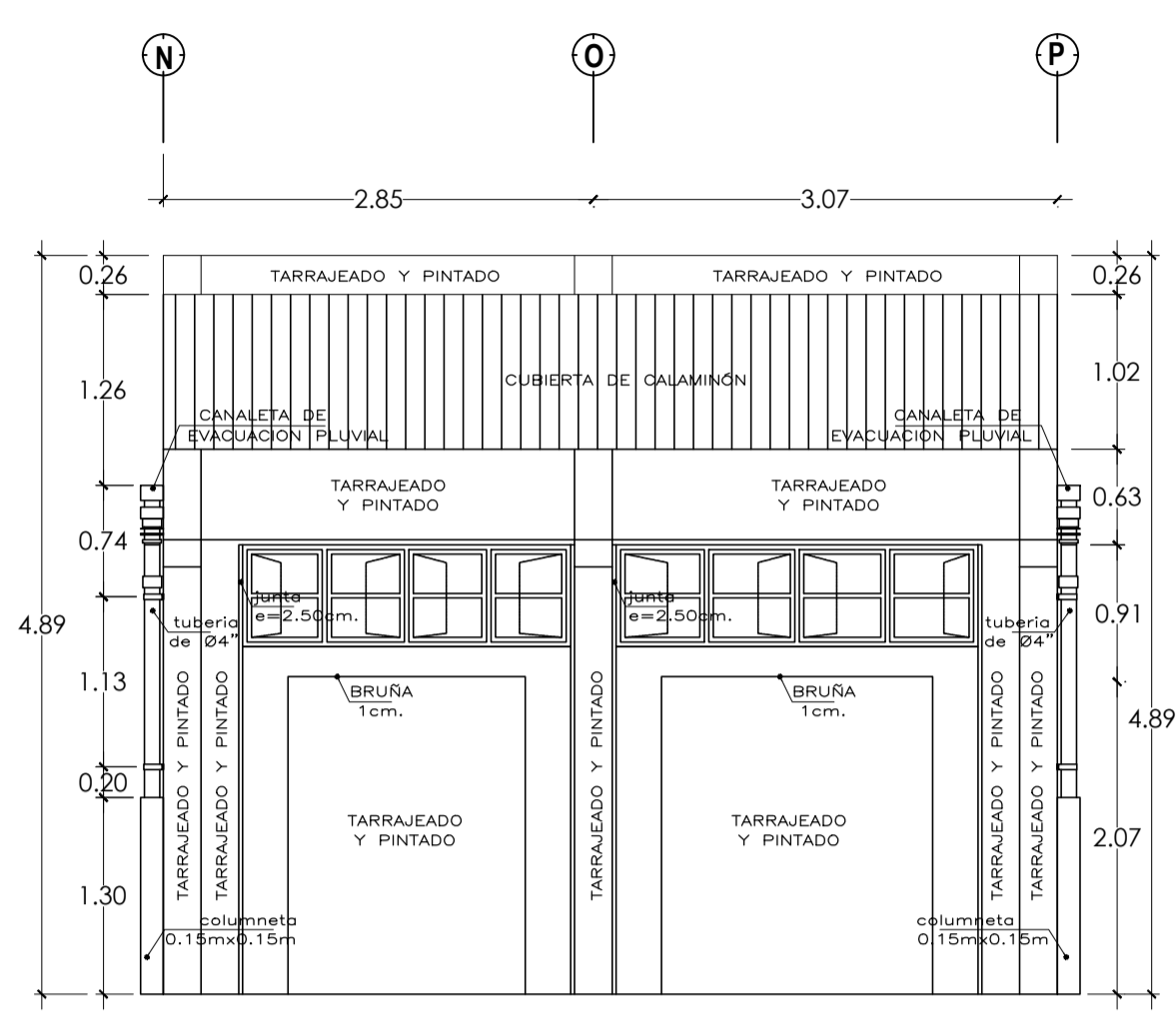

ELEVACION E-4'
Esc 1:50

CUADRO DE PUERTAS					
DESCRIPCION	ANCHO	ALTO	ALFEISER	CANTIDAD	ESPECIFICACIONES
P-03	1.00	2.10	--	1	MADERA CEDRO GIRO 180°
P-06	1.00	2.30	--	1	MADERA CEDRO GIRO 180°
P-07	0.80	2.10	--	2	MADERA CEDRO GIRO 90°
P-08	1.00	2.10	--	1	MADERA CEDRO GIRO 90°

CUADRO DE VENTANAS (CV)					
DESCRIPCION	ANCHO	ALTO	ALFEISER	CANTIDAD	OBSERVACIONES
V-36	2.20	1.52	2.30	01	MADERA DE CEDRO CON VIDRIO TRASLUCIDO
V-37	2.42	1.52	2.30	01	MADERA DE CEDRO CON VIDRIO TRASLUCIDO
V-38	3.05	1.20	1.30	01	MADERA DE CEDRO CON VIDRIO TRASLUCIDO
V-39	1.00	0.40	2.10	01	MADERA DE CEDRO CON VIDRIO TRASLUCIDO
V-40	2.40	0.67	2.30	01	MADERA DE CEDRO CON VIDRIO TRASLUCIDO
V-41	2.17	0.67	2.30	01	MADERA DE CEDRO CON VIDRIO TRASLUCIDO
V-45	2.42	1.10	2.30	01	MADERA DE CEDRO SISTEMA PUD TIPO PERSIANA SIN VIDRO - VER CORTE A-A

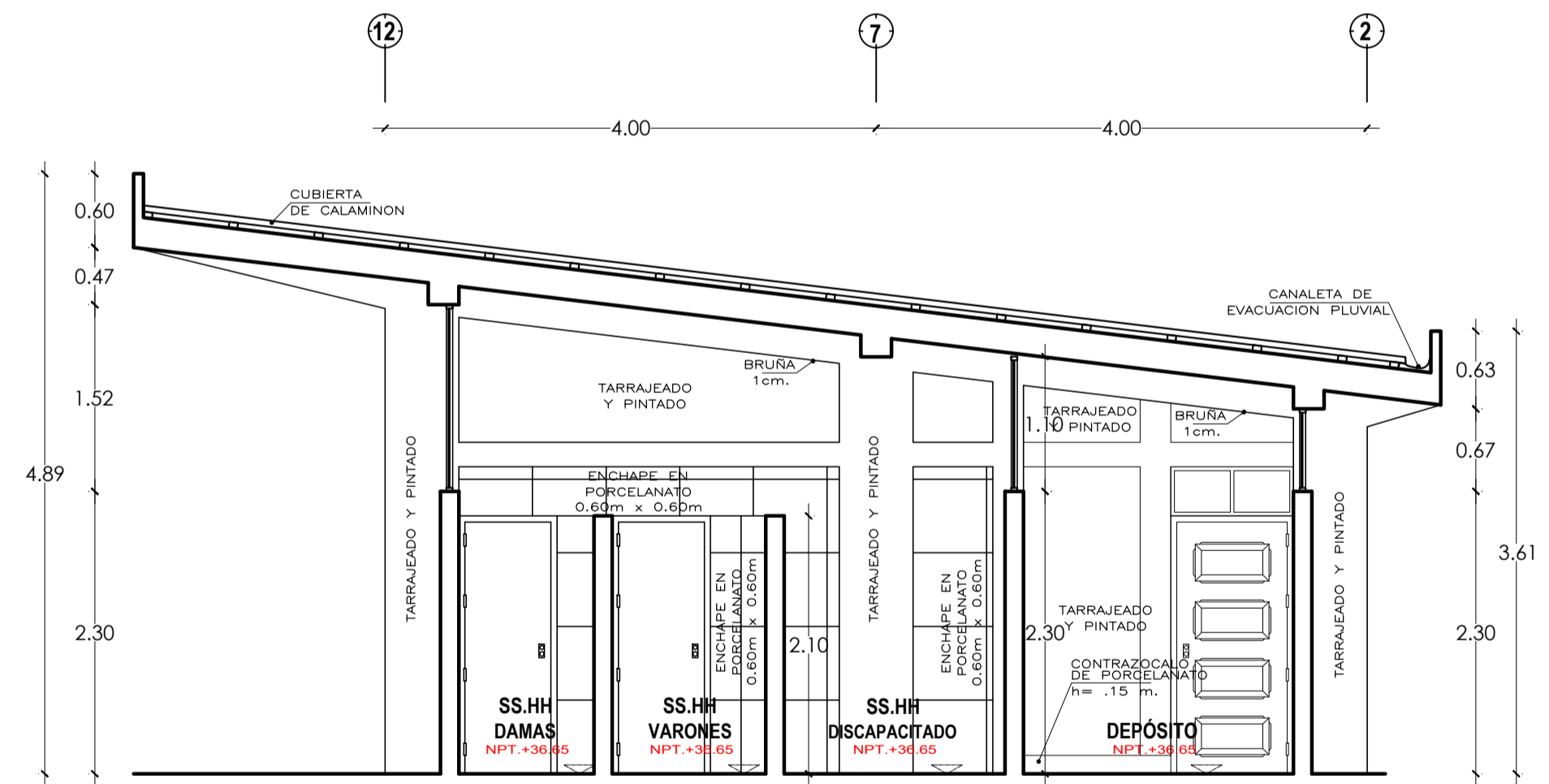

CORTE F-F
Esc 1:50

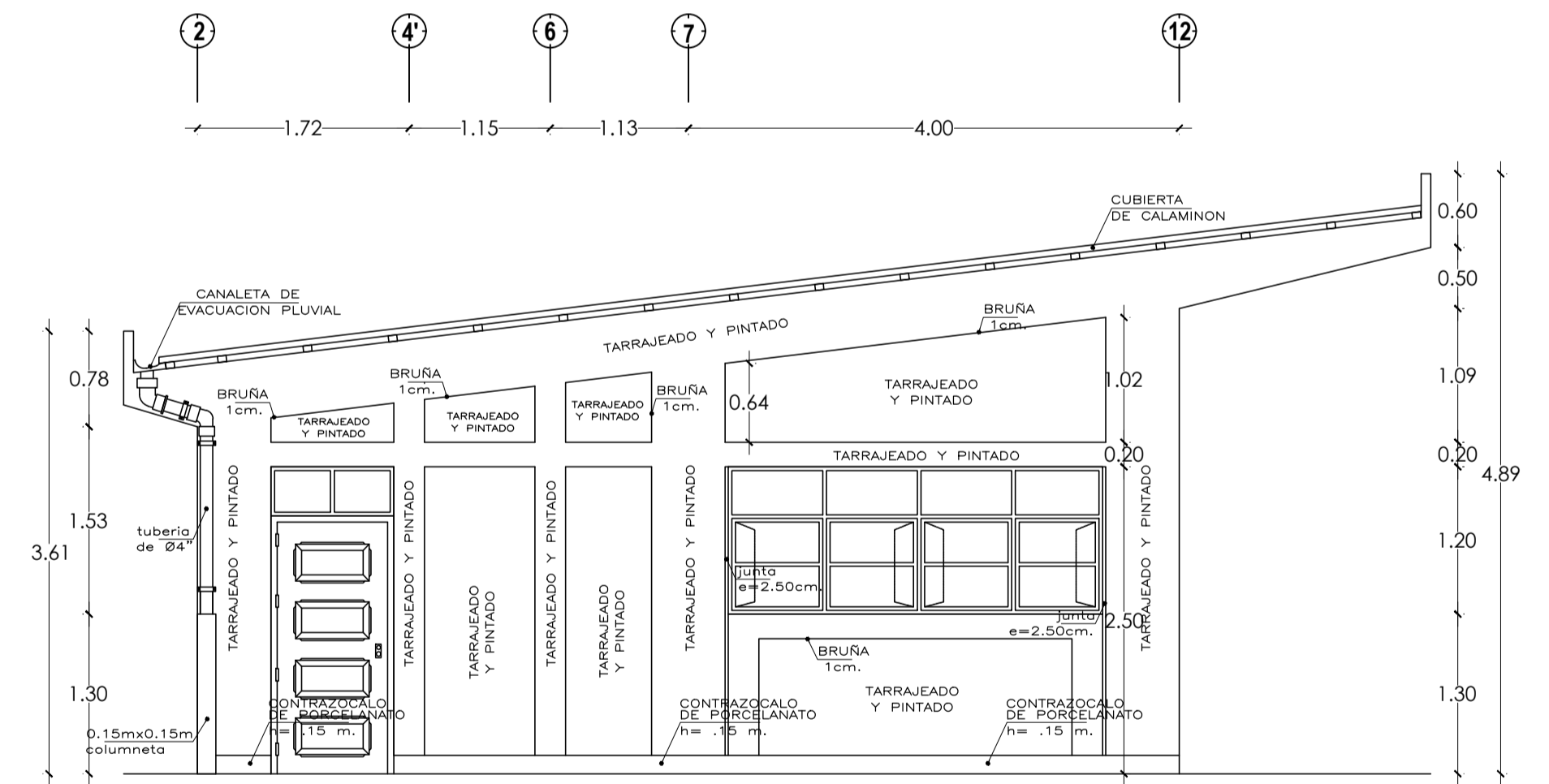

ELEVACION E-5
Esc 1:50

Oliver Mario Agurto Mogollón
INGENIERO CIVIL
REG. CIP. 164475
CONSULTOR

MUNICIPALIDAD PROVINCIAL DE PIURA

PROYECTO :
"REHABILITACIÓN DEL LOCAL ESCOLAR 15313 DEL DISTRITO DE CATACAOS, PROVINCIA DE PIURA-PIURA".

UBICACION:
Provincia: Piura
Distrito: Catacaos
Localidad: Monte Sullón

CONSULTOR:
ING. OLIVER MARIO AGURTO MOGOLLON
REG. CIP. 164475

ESPECIALIDAD:
ARQUITECTURA

PLANO:
DESARROLLO MÓDULO 03

DIBUJO: ESCALA: 1/50 FECHA:

EQUIPO DE DISEÑO:		OBSERVACIONES	FECHA
JEFE DE PROYECTO:			
REVISADO:			
COORDINADOR DE ESPECIALIDAD:			

LAMINA:
A-17