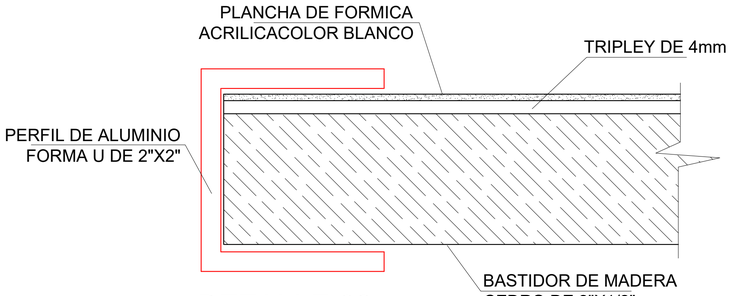

DETALLE 02
ESC. 1/10

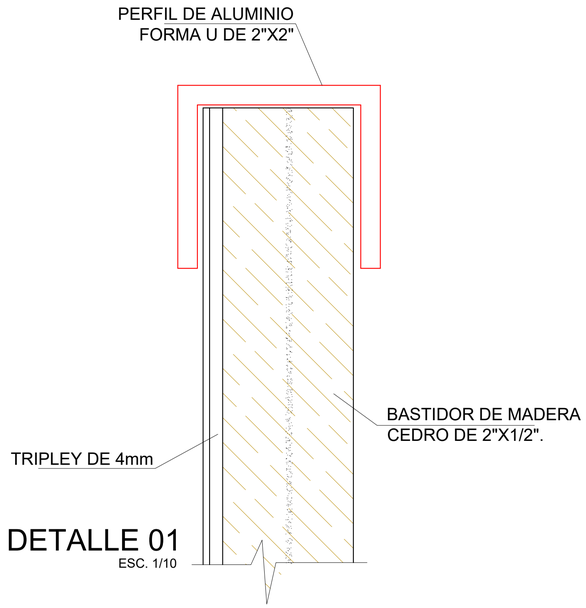

DETALLE 01
ESC. 1/10

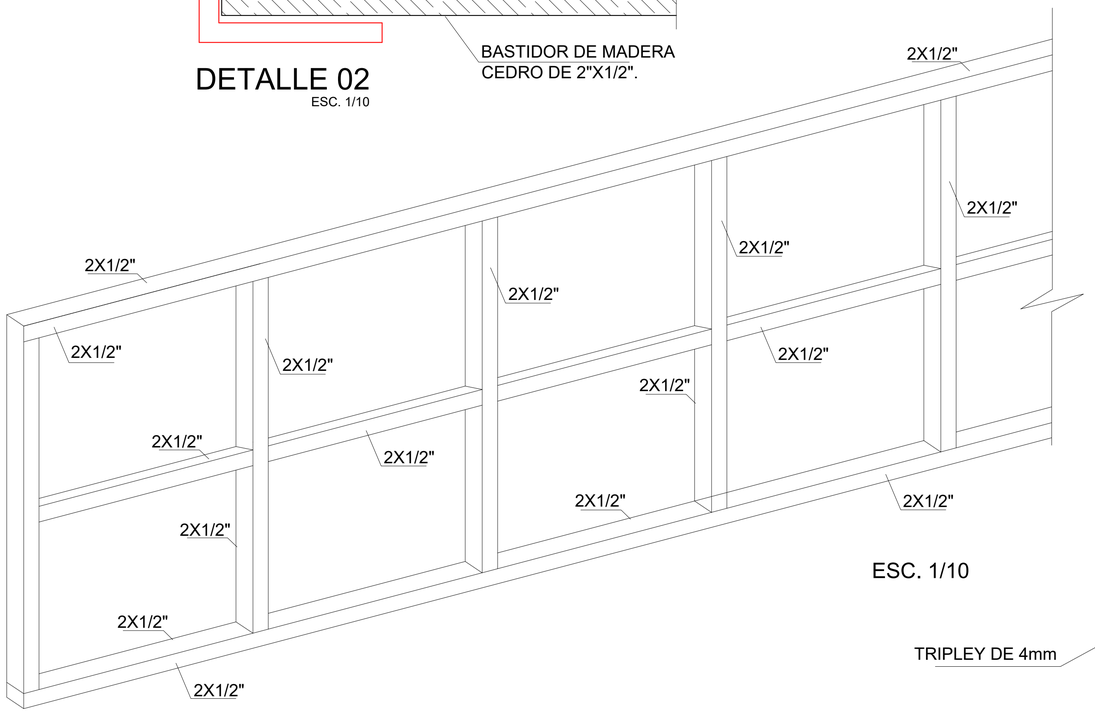

PERSPECTIVA DE ESTRUCTURA

ESC. 1/10

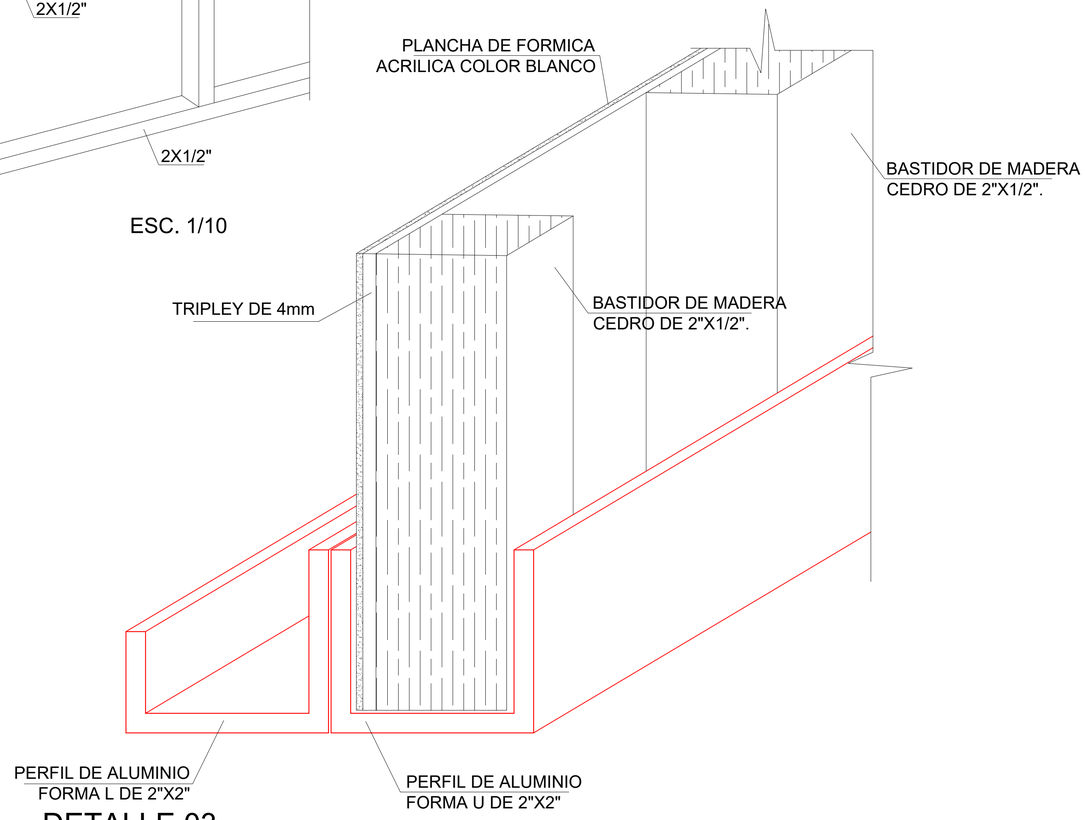

DETALLE 03

MUNICIPALIDAD PROVINCIAL DE PIURA	PROYECTO : "REHABILITACIÓN DEL LOCAL ESCOLAR 15313 DEL DISTRITO DE CATACAOS, PROVINCIA DE PIURA-PIURA"	UBICACION: Provincia: Piura Distrito: Catacaos Localidad: Monte Sullón	CONSULTOR: ING. OLIVER MARIO AGURTO MOGOLLON REG. CIP. 164475	ESPECIALIDAD: ARQUITECTURA PLANO: DETALLES DE MOBILIARIO DIBUJO: / ESCALA: INDICADA / FECHA:	EQUIPO DE DISEÑO: JEFE DE PROYECTO: REVISADO: COORDINADOR DE ESPECIALIDAD:	OBSERVACIONES / FECHA	LAMINA: M-12