

MEMORIA DESCRIPTIVA

PROYECTO : SANEAMIENTO FÍSICO LEGAL

PROPIETARIO : I.E. N° 14051

A.- GENERALIDADES

La presente tiene como finalidad describir el lote de terreno, el cual se encuentra ubicado en el Caserío de Santa Rosa, Distrito de Cura Mori, Provincia de Piura y Departamento de Piura, del cual se solicita el saneamiento Físico Legal.

B.- UBICACIÓN

Departamento : Piura
Provincia : Piura
Distrito : Cura Mori
Ubicación : Caserío de Santa Rosa

C.- AREA

El terreno tiene una extensión superficial de 4012.50 m².

D.- PERIMETRO

La suma de las distancias es 277.35 ml

D.- PERIMETRO

DATUM : WGS 84- SISTEMA DE PROYECCION : UTM HEMISFERIO SUR - ZONA : 17					
VERTICE	LADO	DISTANCIA	ANG. INTERNO	ESTE (X)	NORTE (Y)
A	A - B	32.28	92° 09' 37"	535592.437	9411799.011
B	B - C	8.54	90° 00' 00"	535560.807	9411805.458
C	C - D	12.37	92° 36' 53"	535562.512	9411813.826
D	D - E	86.33	88° 24' 28"	535550.517	9411816.847
E	E - F	55.08	88° 52' 21"	535531.772	9411732.577
F	F - G	44.38	87° 10' 12"	535585.763	9411721.677
G	G - H	5.39	91° 07' 55"	535592.387	9411765.560
H	H - A	32.98	90° 21' 17"	535587.074	9411766.470
AREA TOTAL = 4012.50 m².			PERIMETRO TOTAL = 277.35 ml.		

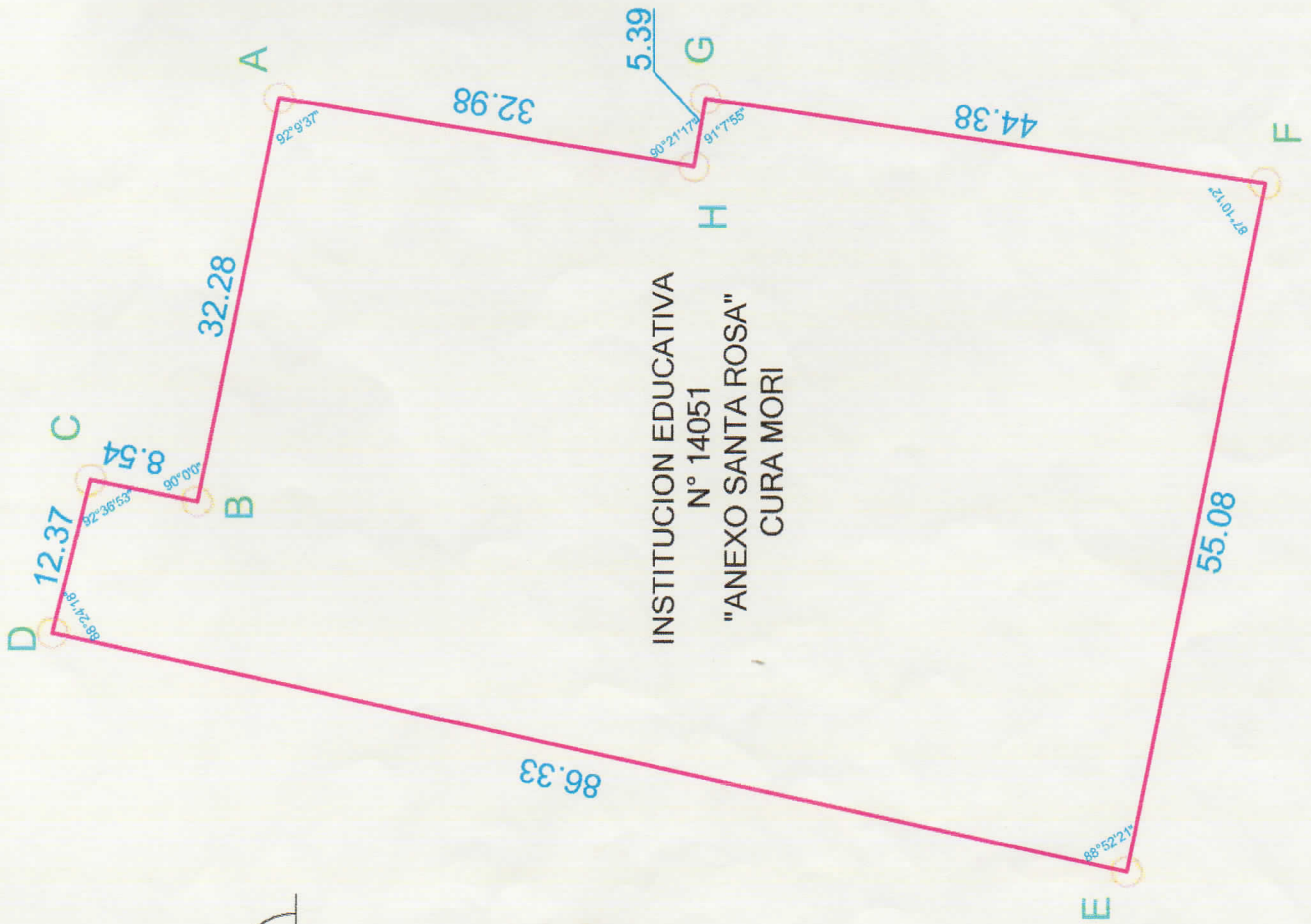
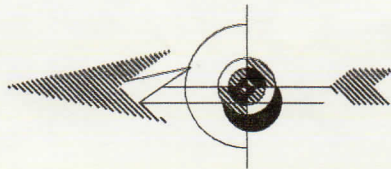

AREA = 4012.50 m²
 PERIMETRO = 277.35 ml

INSTITUCION EDUCATIVA
 "N° 14051"
 CURA MORI

DATUM : WGS 84- SISTEMA DE PROYECCION : UTM
 HEMISFERIO : SUR - ZONA : 17

VERTICE	LADO	DISTANCIA	ANG. INTERNO	ESTE (X)	NORTE (Y)
A	A - B	32.28	92° 09' 37"	535592.437	9411799.011
B	B - C	8.54	90° 00' 00"	535560.807	9411805.458
C	C - D	12.37	92° 36' 53"	535562.512	9411813.826
D	D - E	86.33	88° 24' 28"	535550.517	9411816.847
E	E - F	55.08	88° 52' 21"	535531.772	9411732.577
F	F - G	44.38	87° 10' 12"	535585.763	9411721.677
G	G - H	5.39	91° 07' 55"	535592.387	9411765.560
H	H - A	32.98	90° 21' 17"	535587.074	9411766.470
AREA TOTAL = 4012.50 m ² .					PERIMETRO TOTAL = 277.35 ml.

MUNICIPALIDAD DISTRITAL DE CURA MORI

PROPIETARIO: I.E N° 14051
 UBICACION: CASERIO SANTA ROSA

PROYECTO: **SANEAMIENTO FISICO LEGAL DE LE N° 14051**

AREA: 4012.50 m² PERIMETRO: 277.35 ml
 CAR: ingeniero@pisa.com

ESCALA: INDICADA FECHA: FEBRERO - 2018

LABORA: **U-01**

PERIMETRO

PLANO DE UBICACION ESCALA 1/25,000



LOCALIZACION ESCALA: 1:12,500

MUNICIPALIDAD DISTRITAL DE CURA MORI

PROYECTO: SANEAMIENTO FISICO LEGAL DE I.E. N° 14051

PROPIETARIO: I.E. N° 14051

UBICACION: CASERIO SANTA ROSA

PLANO: U-01

AREA: 4012.50 m² PERIMETRO: 277.35 ml

CAD: www.municipalidadcuramori.gob.pe

ESCALA: INDICADA FECHA: FEBRERO - 2018

ESCALA 1/500

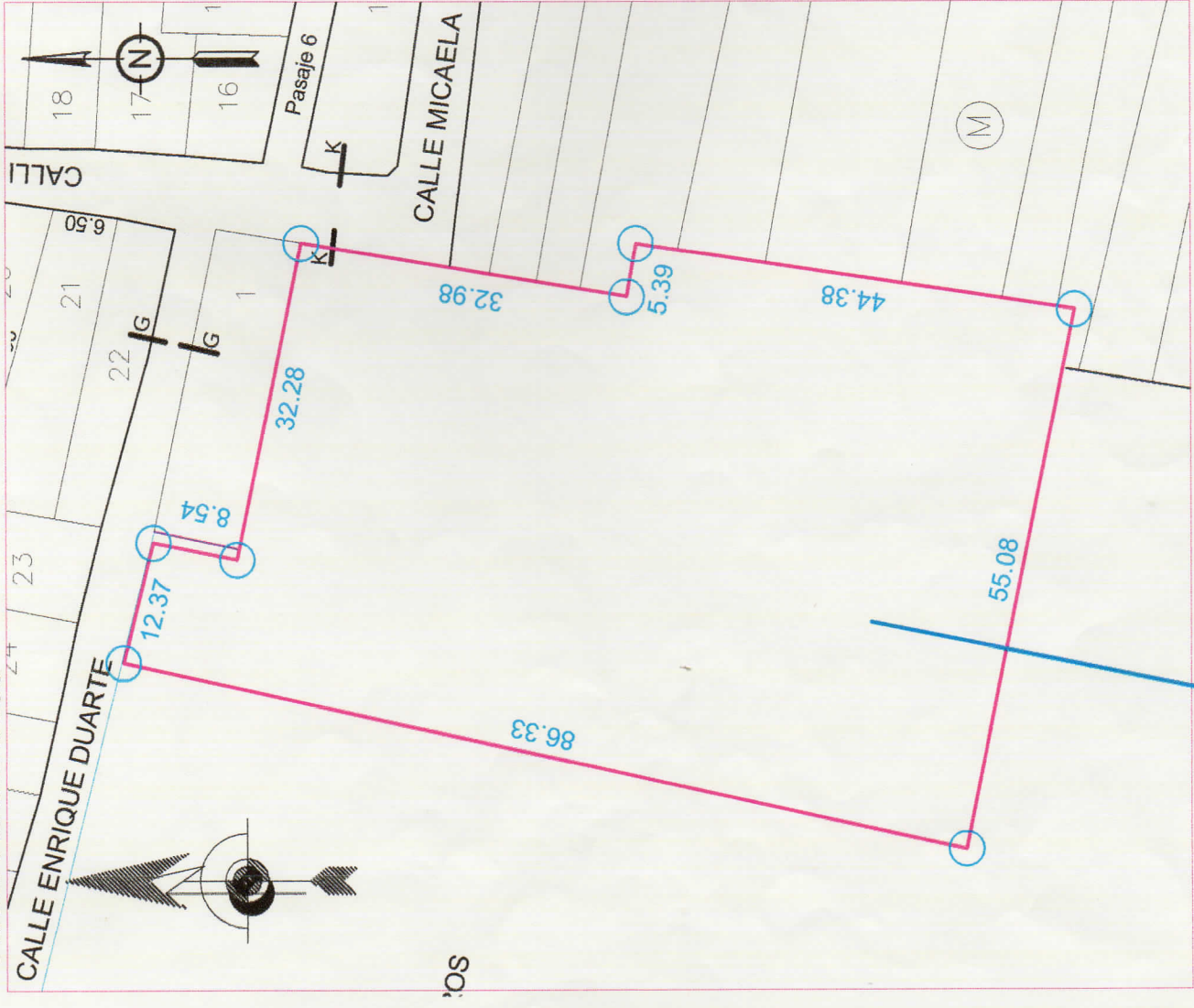

UBICACION ESCALA: 1:1750