



FORMULARIO DE EVALUACIÓN DE DAÑOS Y ANÁLISIS DE NECESIDADES – EDAN EDUCACIÓN
(Para cada institución educativa)

FECHA DE OCURRENCIA DEL DESASTRE	DÍA	MES	AÑO	FECHA DE REPORTE	DÍA	MES	AÑO
	02	03	2017		21	03	2017
PELIGRO QUE OCASIONÓ EL DESASTRE		LLUVIAS INTENSAS					

I. INFORMACIÓN GENERAL

Código de ubigeo: 200 105

1.1. Ubicación geográfica del evento

Región	Provincia	Distrito	Centro poblado	Lugar de ocurrencia
PIURP	PIURA	CATACAS	JUAN DE MORI	JUAN DE MORI

1.2. Coordenadas de ubicación de la infraestructura pública a rehabilitar (GPS)

Coordenadas UTM	Este	Norte

1.3. Instancia de gestión educativa

DRE	UGEL	RED educativa
PIURA	PIURA	CATACAS

II. DATOS DE LA INSTITUCIÓN EDUCATIVA

Nombre de la I.E.: IGE N° 412	Dirección: CALLE 7 MZ "M" LOTE 7 1era etapa				Nivel educativo	Código modular	Número de estudiantes		Número de docentes	
	Teléfono fijo	Fax	Celular 1	947647240			M	F	M	F
Nombre del director(a): Roselda ROSAS SAENZ	Correo electrónico: roselda.rosas@hotmail.com				Inicial	34	40	-	03	
	Web									
Docente coordinador de la Comisión de Gestión del Riesgo (ex Comisión Permanente de Defensa Civil):	Nombre				Primaria	-	-	-	-	
	Teléfono fijo		31.0988		Celular 2	-	-	-	-	
	Correo electrónico				Superior	-	-	-	-	

Contacto Inmediato (indicar cómo o forma de comunicarnos):

III. PLANO O CROQUIS DE UBICACIÓN DE LA INFRAESTRUCTURA DAÑADA POR EL DESASTRE (adjuntar)

IV. DE LA EMERGENCIA Y/O DESASTRE, DAÑOS Y NECESIDADES

4.1. Naturaleza de la emergencia y/o desastre (características físicas, geométricas, estructurales, hidráulicas, fecha, hora, etc., según corresponda)	
Lluvias intensas	
4.2. Principales problemas	
- Deterioro de techo de eternit. Inunda aulas Cercos perimetrales de ladrillo debilitado por corrosión.	
4.3. Entidad que evaluó la magnitud del desastre (indicar el número de informe correspondiente)	
UGEL Puno	
4.4. Relación causa/efecto entre el peligro ocurrido y los daños	
CAUSAS	EFFECTOS PRODUCIDOS
Lluvia intensa.	Techo deteriorado con huecos Paredes del centro perimetrales debilitadas

4.5. Descripción del tipo de afectación y daños materiales y/o personales ocasionados en la I.E.

CONDICIÓN DE LOS ESTUDIANTES								CONDICIÓN DE LAS AULAS				
Nivel	Turno			Afectados				N.º de aulas	Material de construcción	Estado de las aulas		
	M	T	N	N.º de estudiantes		N.º de docentes				Afectada	Inhabitable	Colapsada
				M	F	M	F					
INICIAL												
PRIMARIA				34	40		03	03		02		01
SECUNDARIA												
SUPERIOR												

4.6. Afectación de servicios básicos

Servicios básicos	Sin daño	Con daño parcial	Con daño total	No existe	Unidad medida	Cantidad
Agua						
Recolección de residuos						
Alcantarillado						
Energía eléctrica						
Comunicaciones						
Transporte						
Otros (especificar):						

4.7. De la fuente de agua

Fuente de agua	Seleccione
Red pública por tubería	X
Pozo	
Estanque	
Río, canal, arroyo	

4.8. Daños personales, equipos y servicios

DAÑOS PERSONALES				DAÑOS EN EQUIPOS Y SERVICIOS		
Categoría	Heridos leves	Heridos graves	Número de fallecidos	Equipos/servicios	Cantidad	Costo aproximado (en \$.)
Estudiante				Material didáctico	04	
Docente				Equipos	01	
Directivo				Mobiliario	32 sillas	
Administrativos				Accesos		
Padre de familia				Otros (precisar):	10 mesas	
Otros (precisar):				Observaciones: El mobiliario se encuentra en mal estado siendo necesario puntar con nuevos módulos.		

4.9. Señale las necesidades que han surgido producto del evento, en los siguientes aspectos

		Cantidad
Agua y saneamiento		
Asistencia alimentaria		
Servicios de salud/apoyo socioemocional		
Vestimenta		
Infraestructura (aulas)		
Mobiliario, equipos y materiales educativos	10 juegos de mesas con sillas, 2 módulos de material educativo	
Apoyo pedagógico (docentes, promotores, voluntariado)		
Abastecimiento de energía		
Accesibilidad a la institución educativa		
Seguridad		
Otros (describa brevemente)	Eternit para techo de 02 aulas y patio Cemento y arena	66. 20 bolsas, arena 3 m ³ .

V. CONCLUSIONES

- La IE requiere cambio de techado en aulas, arreglo de paredes de patio (parte interior y exterior) (resane)
- Cambio de techado en cerco perimétrico.

VI. RECOMENDACIONES

VII. ANEXOS: FOTOS, ACTAS DE INSPECCIÓN TÉCNICA, OTROS / adjuntar.

VIII. DATOS DEL REPORTANTE

Nombres y apellidos	Roselda Lourdes Rosas Sáenz	Cargo	Directora (e)	DNI	02650735
Dirección	Calle 7 "Mz" M" Lote 7 - I ETAPA. A.H. JUAN DE MORI				
Teléfono	947647240 - 310988	Correo electrónico	roseldarosas@hotmail.com		

REMITIR LA INFORMACIÓN, A LA BREVEDAD, A LAS SIGUIENTES INSTITUCIONES	
En su jurisdicción, a:	4. Ministerio de Educación, Dirección de Educación Comunitaria y Ambiental Esq. av. Comercio y av. Arqueología, San Borja Teléfono: 476-1846 Anexos: 26750 / 26851 Correo electrónico: coe_minedu@minedu.gob.pe
1. Unidad de gestión educativa local.	
2. Dirección Regional de Educación.	
3. Gobierno regional.	



Roselda Sáenz
Roselda Lourdes Rosas Sáenz
DIRECTORA

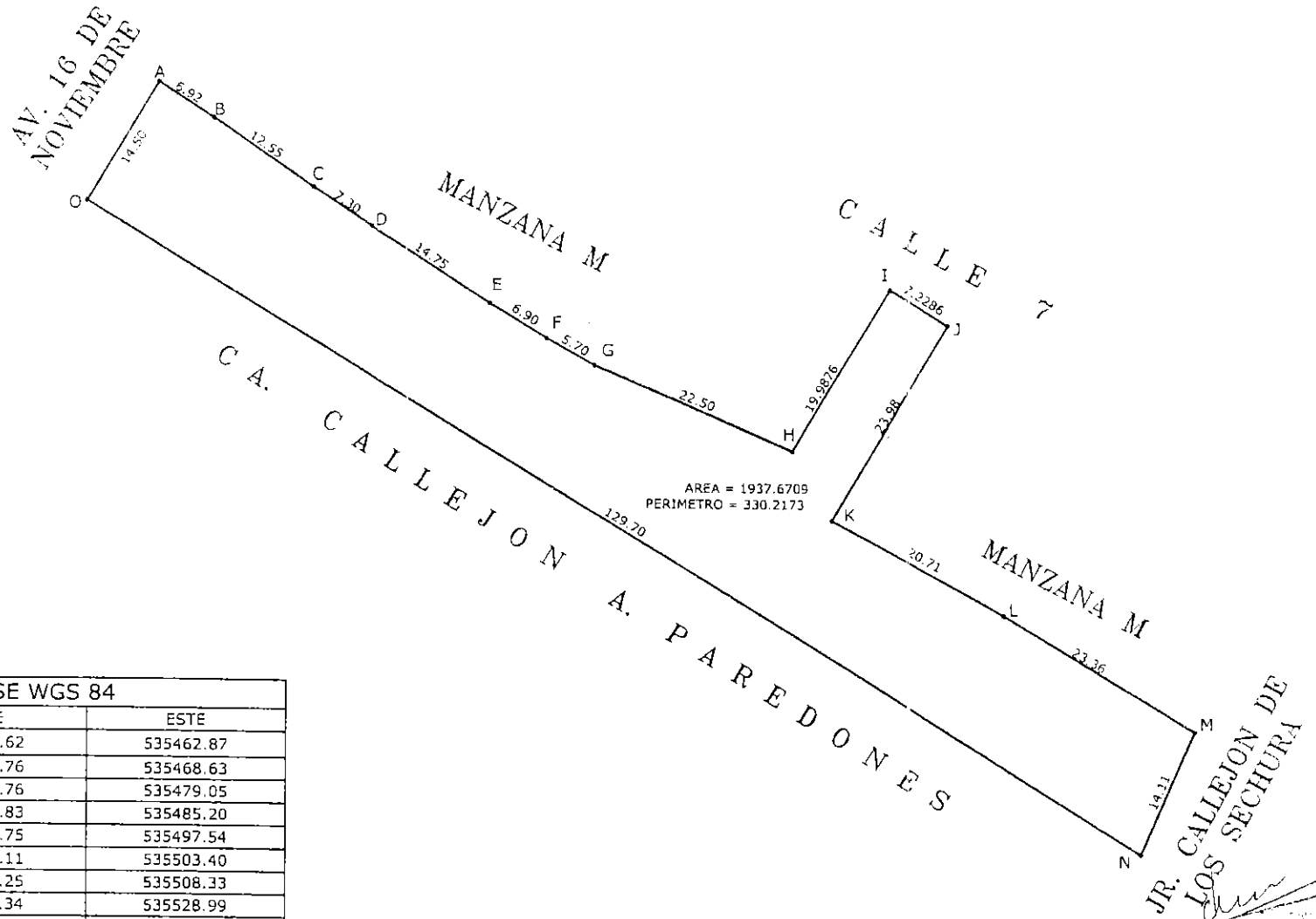
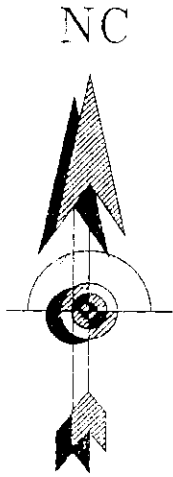

AREA = 1937.6709
PERIMETRO = 330.2173

COORDENADAS UTM BASE WGS 84

VERTICE	LADO	DISTANCIA	NORTE	ESTE
A	A-B	6.92	9417693.62	535462.87
B	B-C	12.55	9417689.76	535468.63
C	C-D	7.30	9417682.76	535479.05
D	D-E	14.75	9417678.83	535485.20
E	E-F	6.90	9417670.75	535497.54
F	F-G	5.70	9417667.11	535503.40
G	G-H	22.50	9417664.25	535508.33
H	H-I	19.99	9417655.34	535528.99
I	I-J	7.23	9417672.55	535539.17
J	J-K	23.98	9417668.79	535545.35
K	K-L	20.71	9417648.11	535533.20
L	L-M	23.36	9417638.26	535551.43
M	M-N	14.11	9417626.36	535571.52
N	N-O	129.70	9417613.39	535565.98
O	O-A	14.50	9417681.19	535455.41

I.E N° 412-AH JUAN DE MORI

	PROYECTO : SANEAMIENTO FISICO LEGAL DEL INMUEBLE	PLANO : PERIMETRICO	
	PROPIETARIO : I.E N° 412-MINISTERIO DE EDUCACION	DIBUJO CAD: DANIEL V.O	
PROFESIONAL : EDGARDO ALZAMORA BARRANTES CIP: 59292	FECHA: JULIO 2009	ESCALA : INDICADA	LAMINA N°
CODIGO N° 0005	UBICACION DEST. CATACAOS-PROV. PIURA-DPTO. PIURA		

01

ZONA INUNDADA POR DESAGUE DE VECINOS

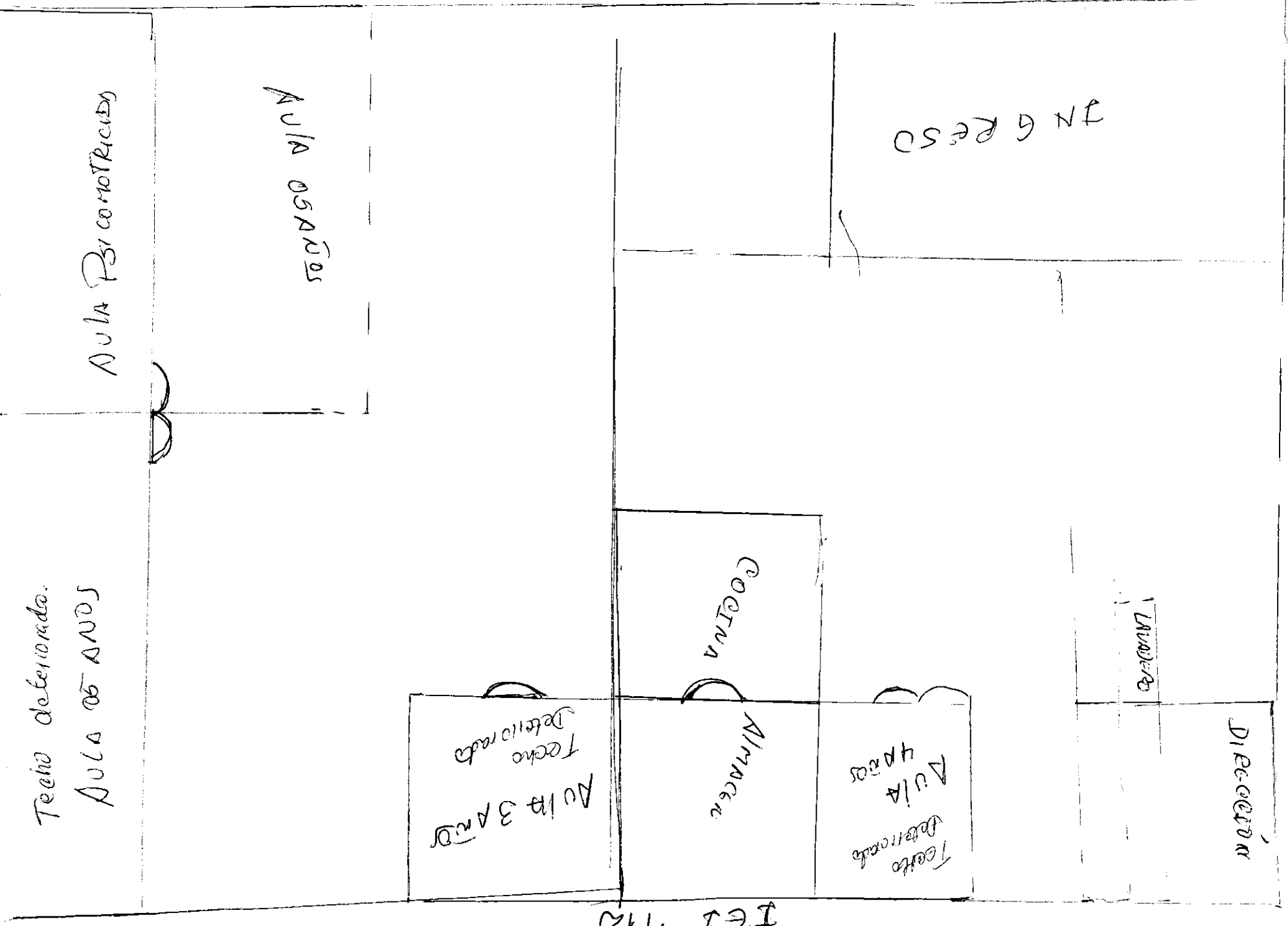

PATIO (PARTE DE ADELANTE)

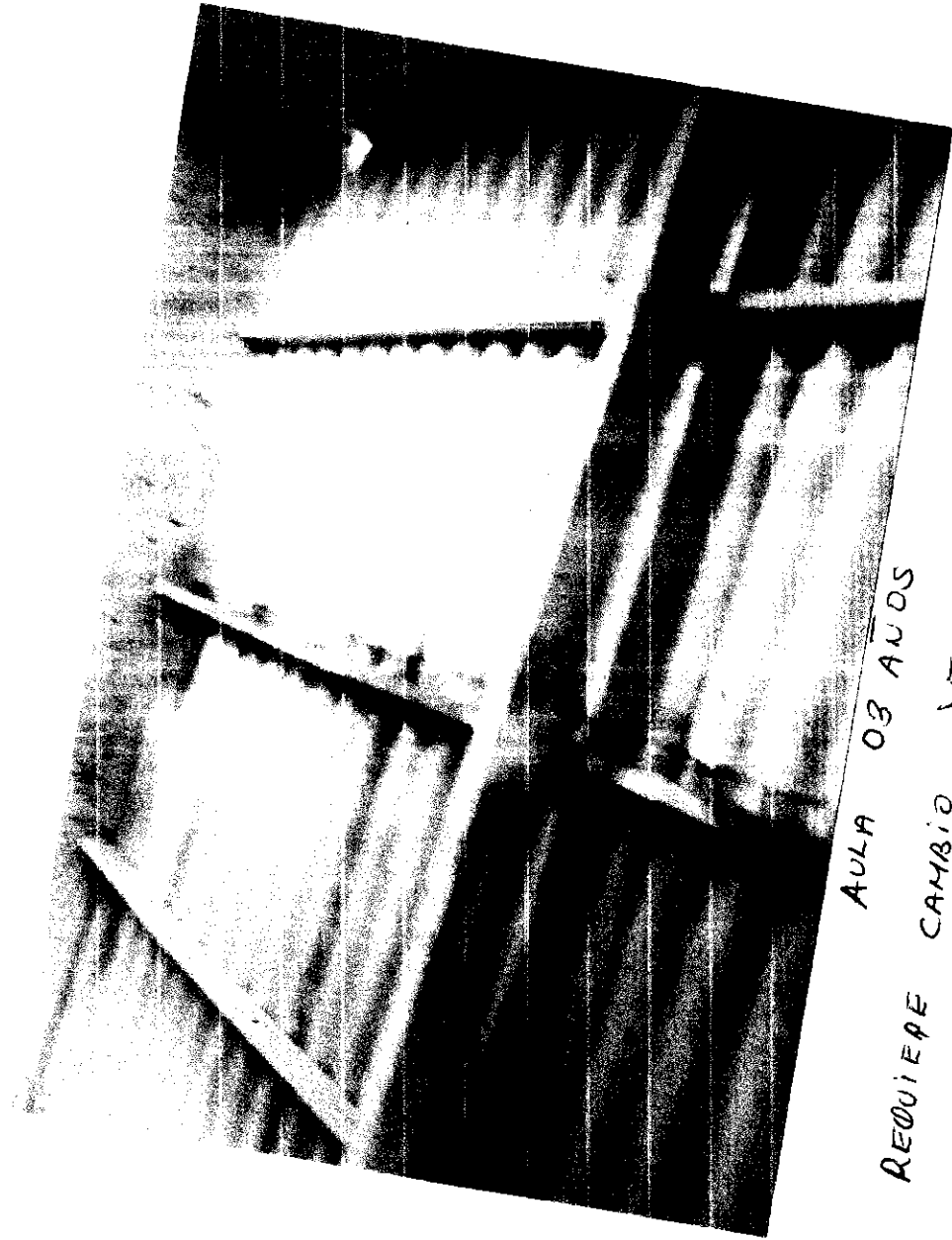

AULA 03 AÑOS
REQUIERE CAMBIO DE ETEARNIT.



PATIO PARTE EXTERIOR.

NECESITA CAMBIO DE TECHO Y RESANE PAAEDES.





AULA 5 AÑOS (REQUIERE TĒCHO)

