

LEYENDA	
	AULAS
	CERCO DE TRIPLAY
	MODULO PREFABRICADO
	TECHO VOLADISO
	ARBOL
	VEREDA
	SS.HH
	MODULO TRIPLAY
	VENTANAS

**EDGAR DAVID ALVIM VILLEGAS**  
 ARQUITECTO  
 C.A.P. 12567

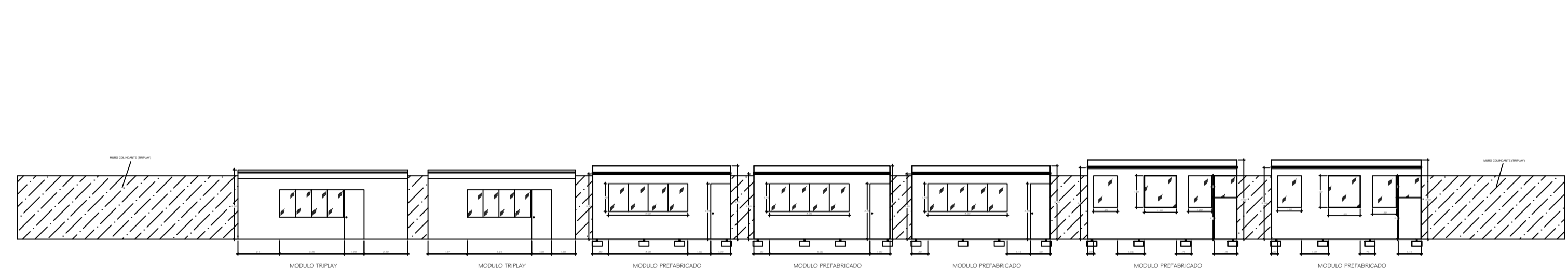

CORTE A - A'  
ESC: 1/50

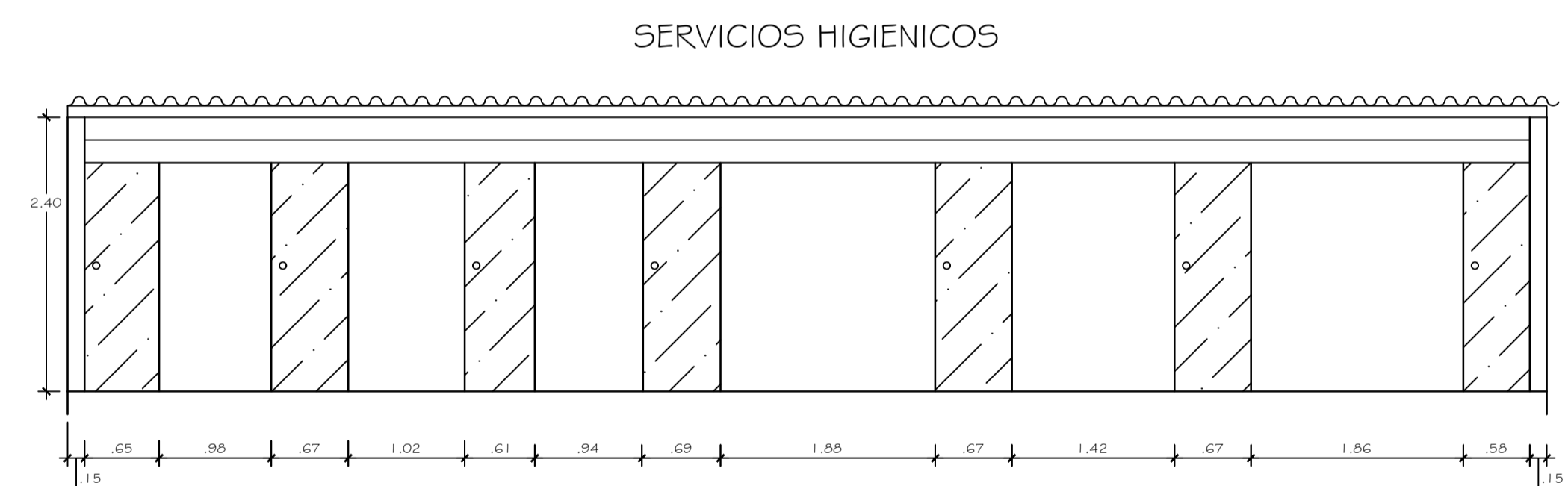

CORTE C - C'  
ESC: 1/50

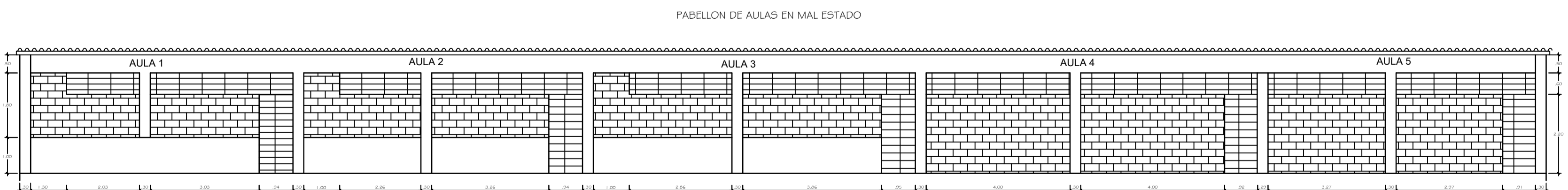

CORTE B - B'  
ESC: 1/100



 <b>MUNICIPALIDAD PROVINCIAL DE PIURA</b> GERENCIA DE TERRITORIAL Y TRANSPORTE DIVISION DE ESTUDIOS Y PROYECTOS			
DIVISION DE ESTUDIOS Y PROYECTOS INGENIERO: ING. POOL HARRY SOSA SANCHEZ JEFE DE PROYECTO: ING. ALEJOS RAFAEL TAJAN ROSALES		PROYECTO: <b>REHABILITACION I.E</b> PLANO: <b>LEVANTAMIENTO TOPOGRAFICO-CURVAS A NIVEL</b> INSTITUCION EDUCATIVA: <b>I.E 15143 PEDREGAL CHICO-CATACAOS</b> UBICACION: DPTO: PIURA - PROVINCIA: PIURA - DISTRITO: CATACAOS SISTEMA DE PROYECCION: DATUM - WGS84 FECHA: SEPTIEMBRE - 2019	
CODIGO PLANO: <b>TP-1</b>		ZONA: 175 TOPOGRAFICO: FGOV ESCALA: INDICADA N° DE PLANO: 1 DE 1	