

**PLANTA DE INGRESO PRINCIPAL**

ESC. 1/50

**CUADRO DE VANOS**

PUERTAS				
TIPO	ANCHO (METROS)	ALTURA (METROS)	CANT.	OBSERVACIONES
P-01	3.50	2.80	01	PORTON METALICO
P-02	1.00	2.15	01	PUERTA MADERA TORNILLO CON DISEÑO GIRO 90° VER DETALLE

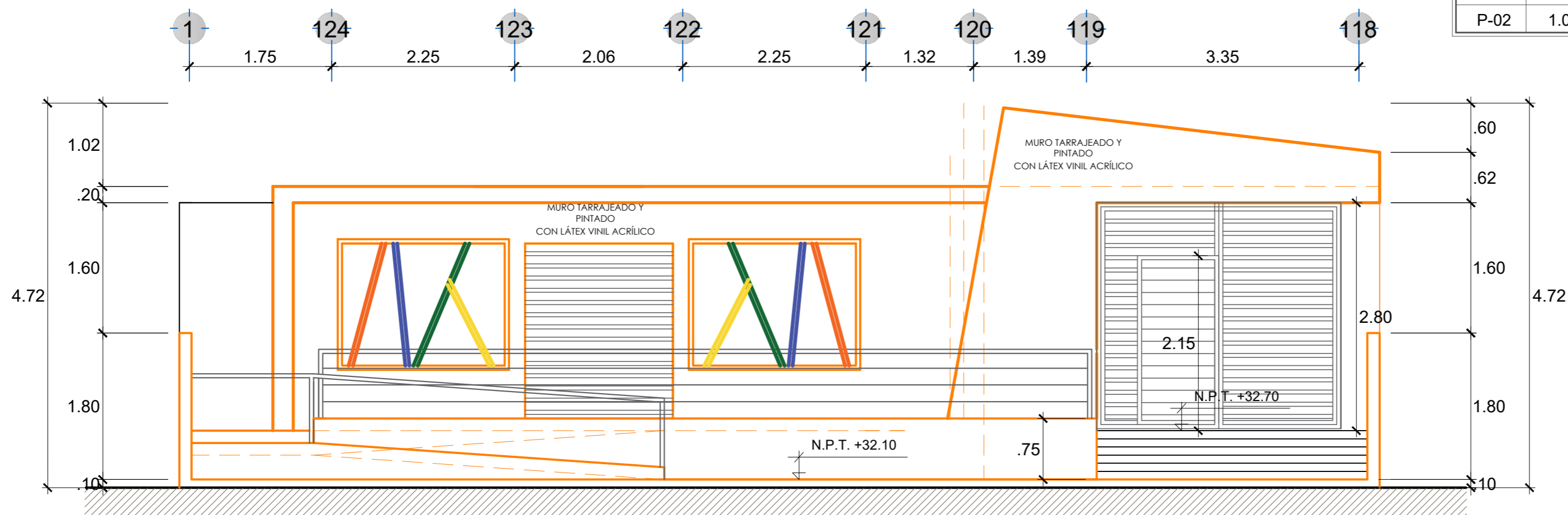

**ELEVACION PRINCIPAL**

ESC. 1/50

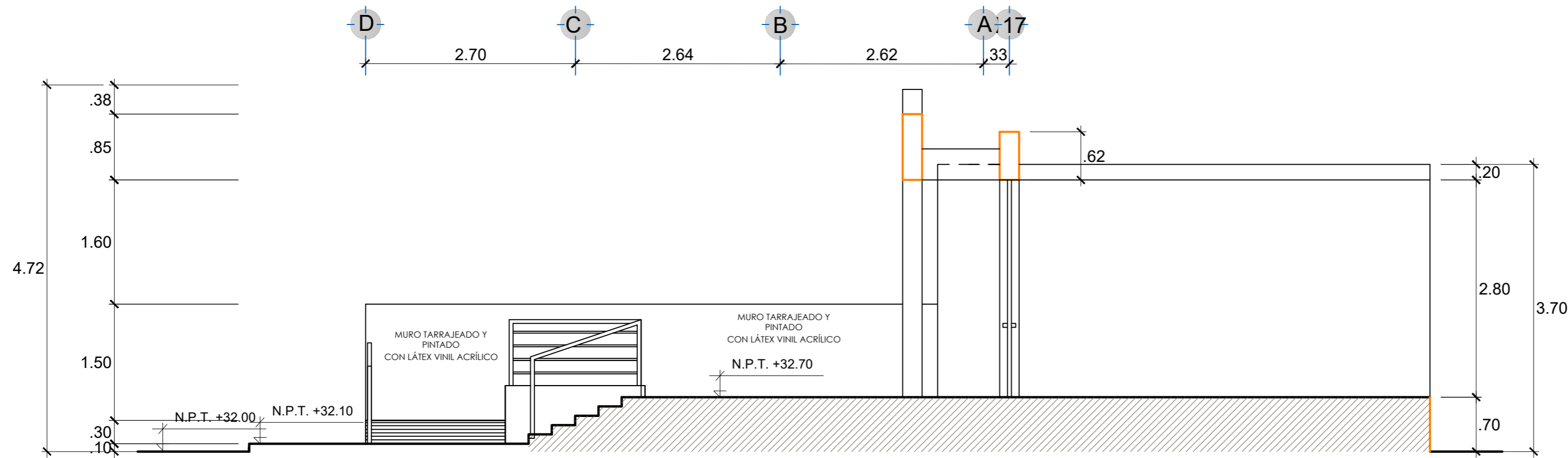
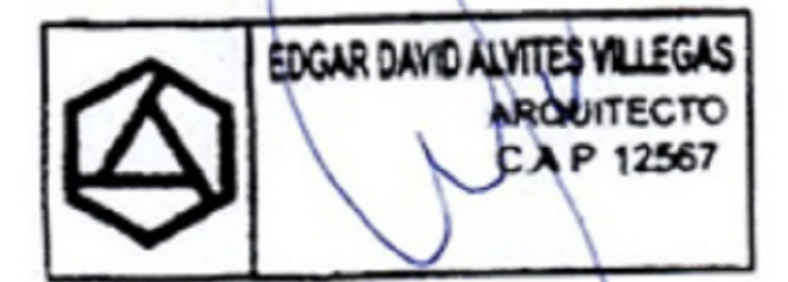

**SECCION A-A**

ESC. 1/50

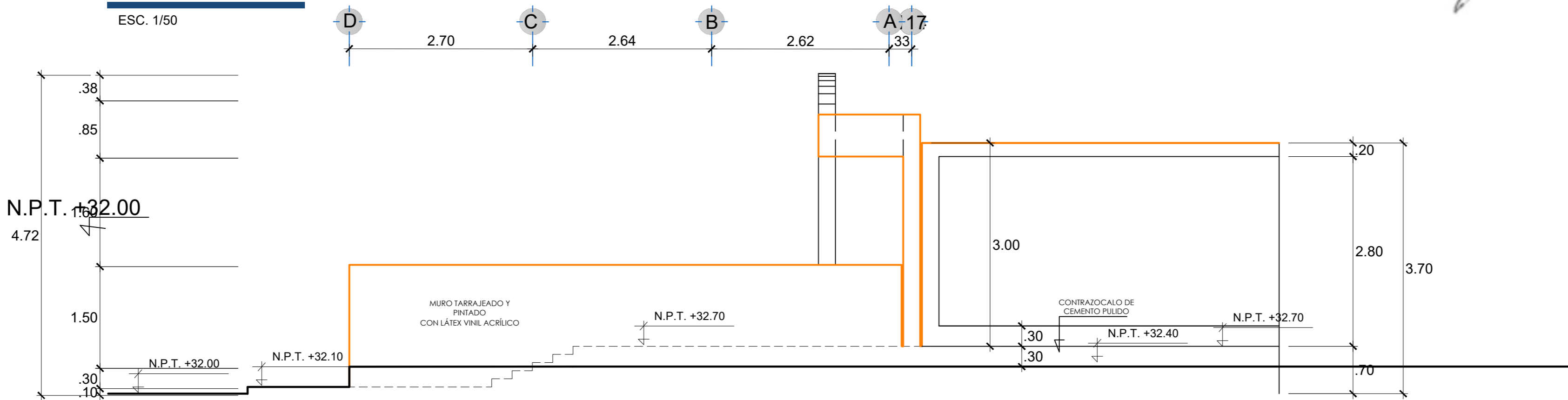

**ELEVACION LATERAL DERECHA**

ESC. 1/50



LÁMINA: <b>PI-01</b> ARQUITECTURA	PROYECTO:	REHABILITACION DEL SERVICIO EDUCATIVO DE LA INSTITUCION EDUCATIVA N° 15142 DEL CENTRO POBLADO PEDREGAL CHICO DEL DISTRITO DE CATACAOS, PROVINCIA DE PURA-PURA	MUNICIPALIDAD PROVINCIAL DE PURA
	UBICACION:	Departamento: Pura Provincia: Pura Distrito: Pura Sector: Poblado Pedregal Chico	
ESCALA:	1/50	ARQUITECTURA	Arq. Edgar David Alvides Villegas
FECHA:	OCTUBRE 2019	PLANO:	
OBSERVACIONES:	FECHA:	RESPONSABLE:	EDGAR DAVID ALVIDES VILLEGAS CAP 12567
DIBUJO:	ONIVILL@HOTMAIL.COM	REVISADO:	