



MUNICIPALIDAD PROVINCIAL DE PIURA

PROYECTO : "REHABILITACION DEL SERVICIO EDUCATIVO DE LA INSTITUCION EDUCATIVA N° 15142 DEL CENTRO POBLADO PEDREGAL CHICO DEL DISTRITO DE CATACAOS, PIURA-PIURA

UBICACION: Departamento: Piura, Provincia: Piura, Distrito: Piura, Sector: Centro Poblado Pedregal Chico

CONSULTOR: Arq. Edgar David Alvites Villegas

ESPECIALIDAD: ESTRUCTURA

PLANO: CIMENTACION - DETALLES y CORTE DE PORTADA PRINCIPAL y ACCESOS

RESPONSABLE: Ing. CIP

REVISADO:

APROBADO:

DIBUJO: CIVILL\_D@hotmail.com

ESCALA: 1/50

FECHA: OCTUBRE 2019

Table with 2 columns: OBSERVACIONES, FECHA

LAMINA: ESTRUCTURA

EC-02

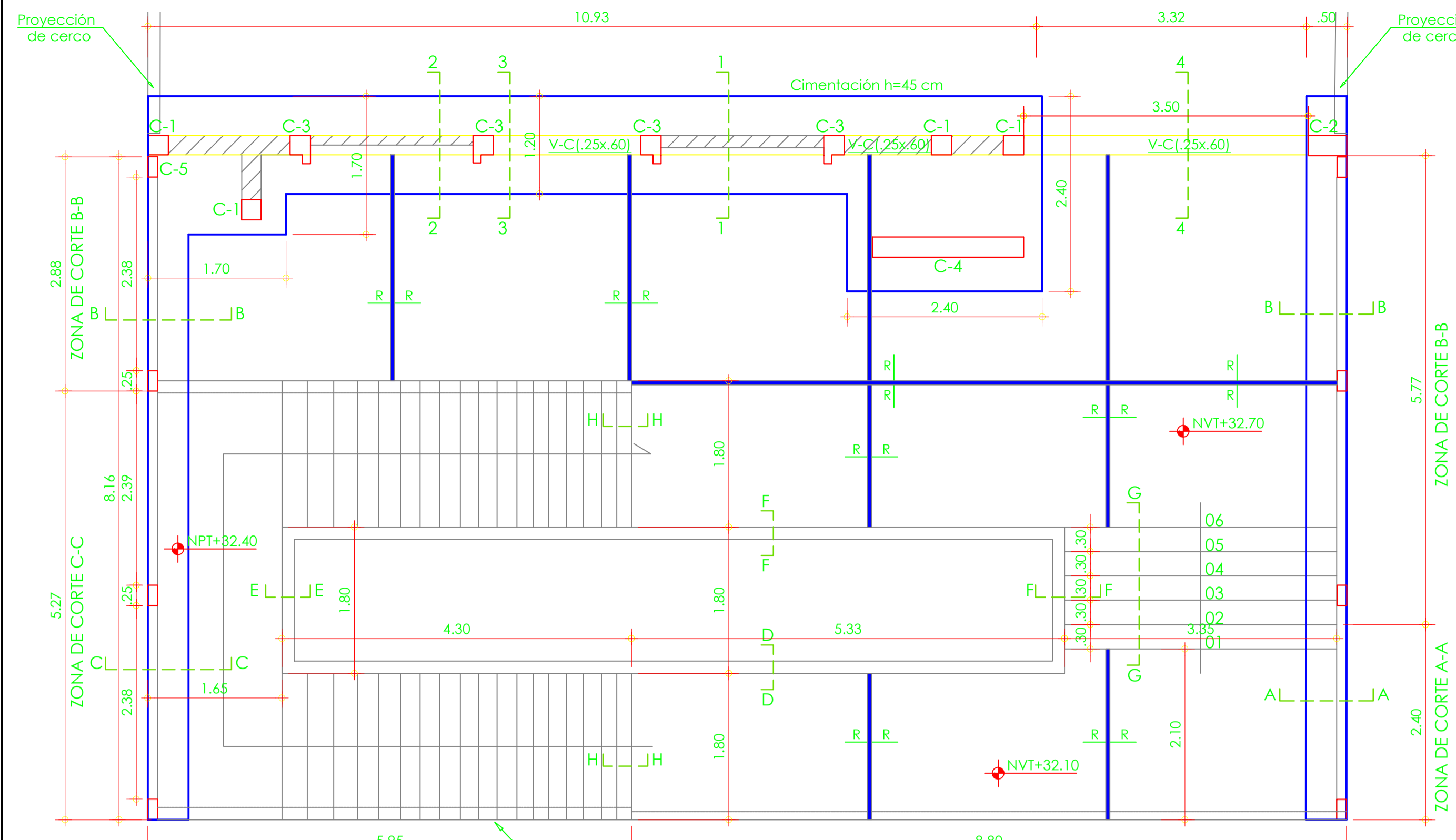

LEYENDA: Muro de Albañilería confinada, Ø 1/2" @ 20 cm/ambos sentidos

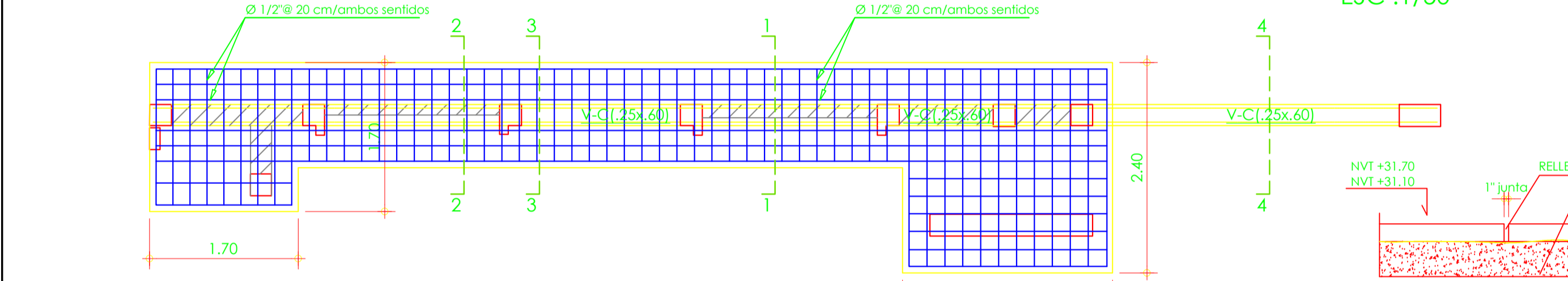

DISTRIBUCION DE ACERO ESC: 1/50

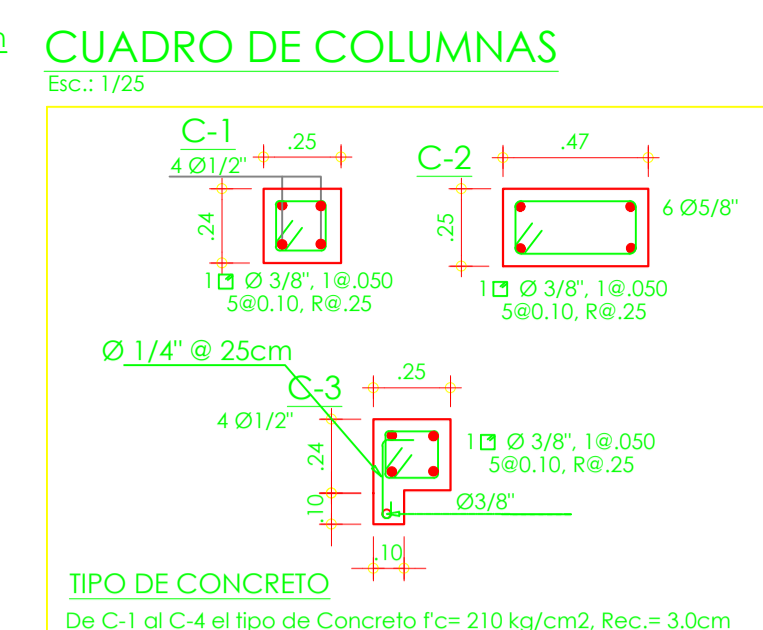
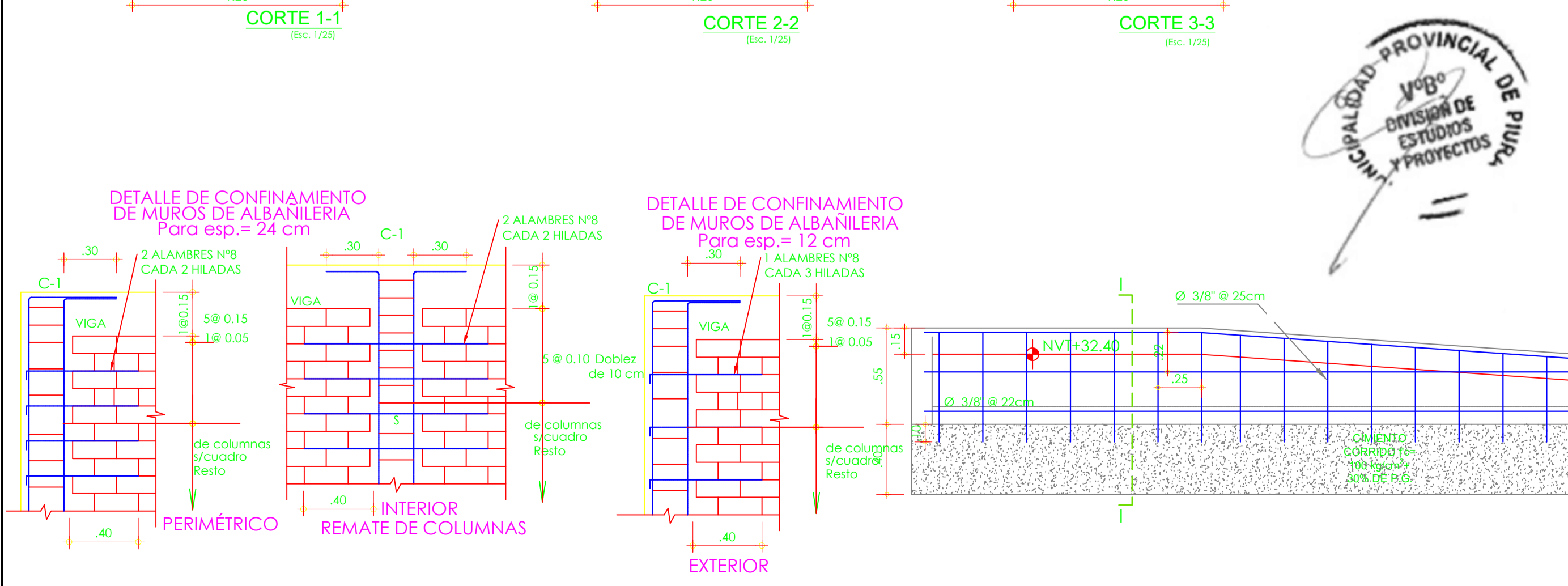
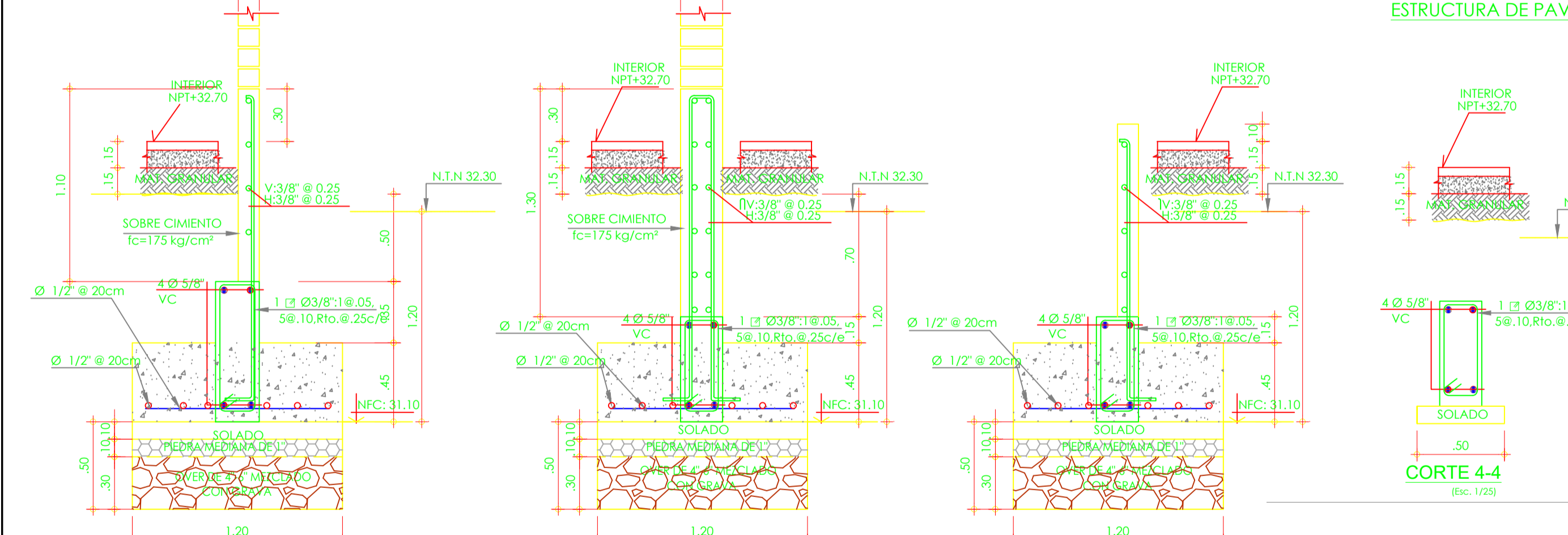

ESPECIFICACIONES TÉCNICAS: CONCRETO, CIMENTACION, SOLADO, ACERO, CARGA DE TRABAJO DEL TERRENO

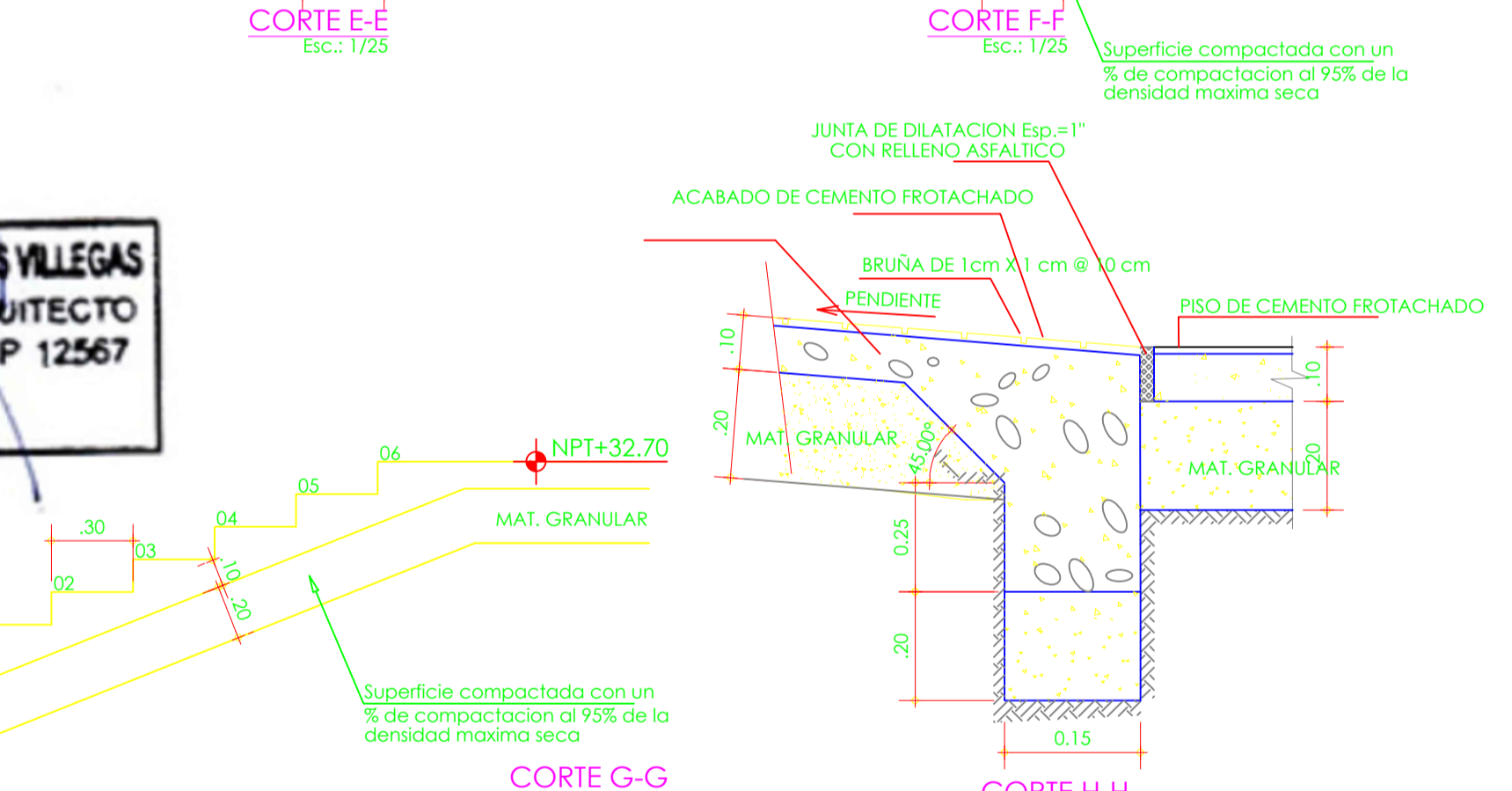
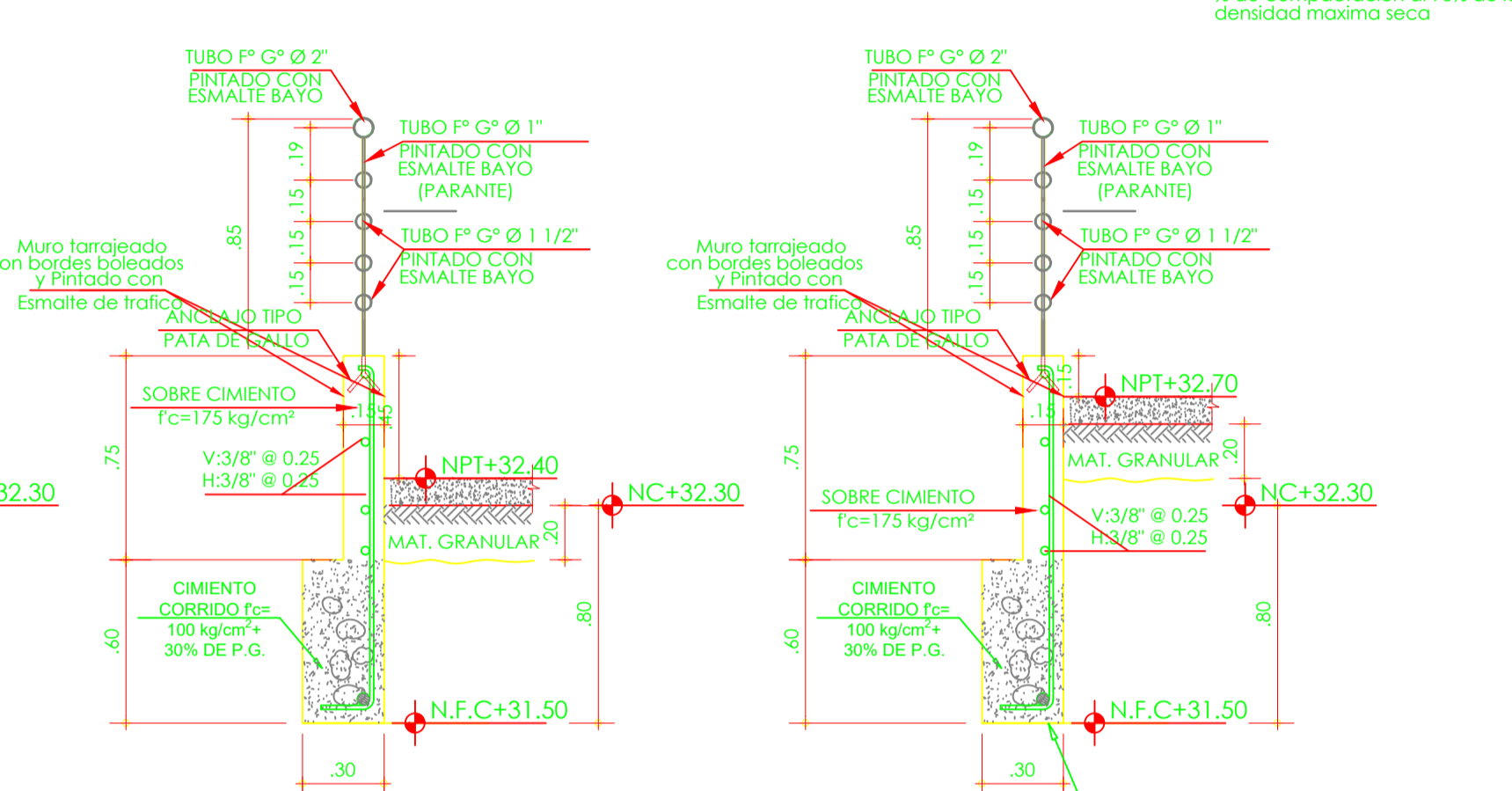
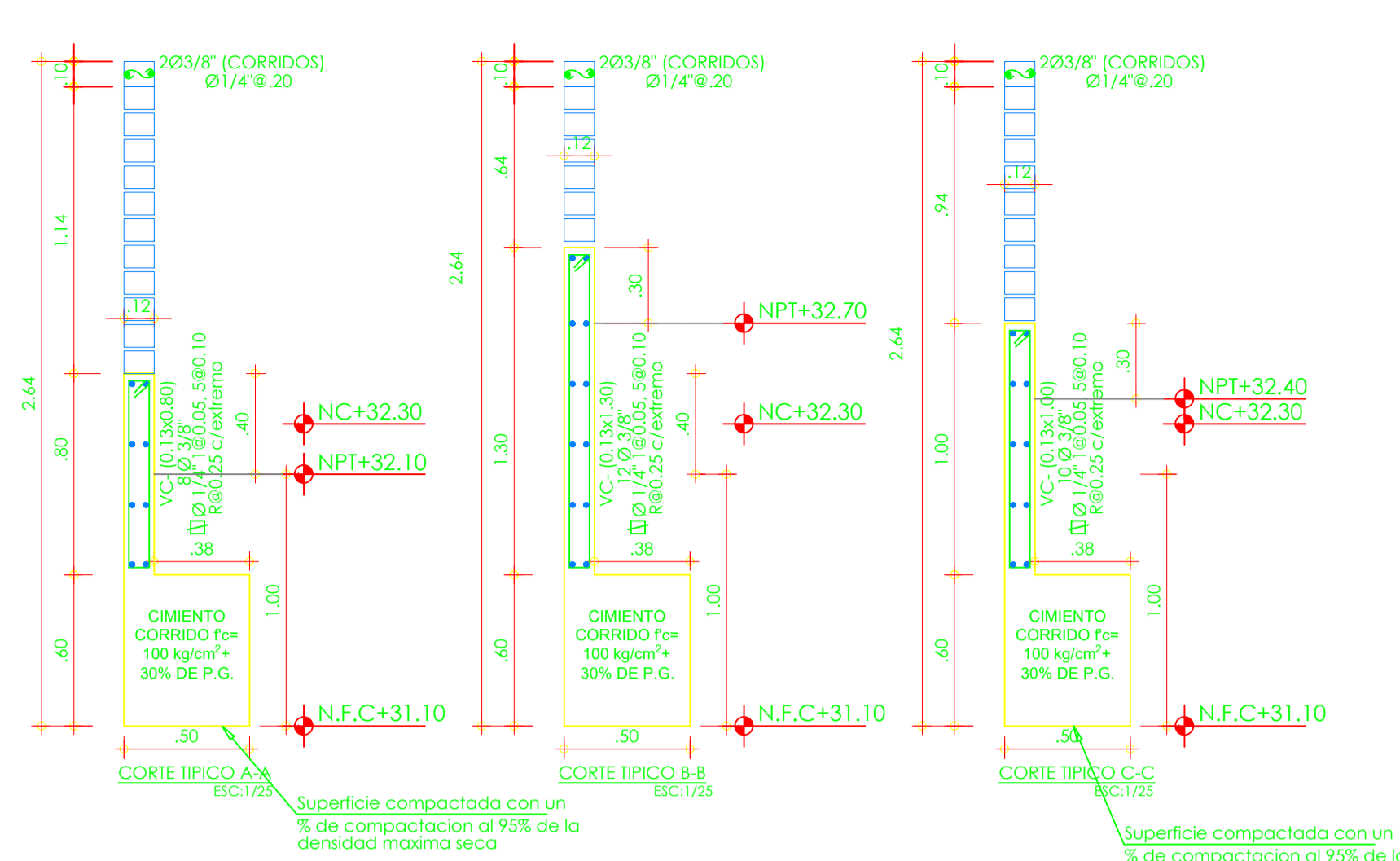
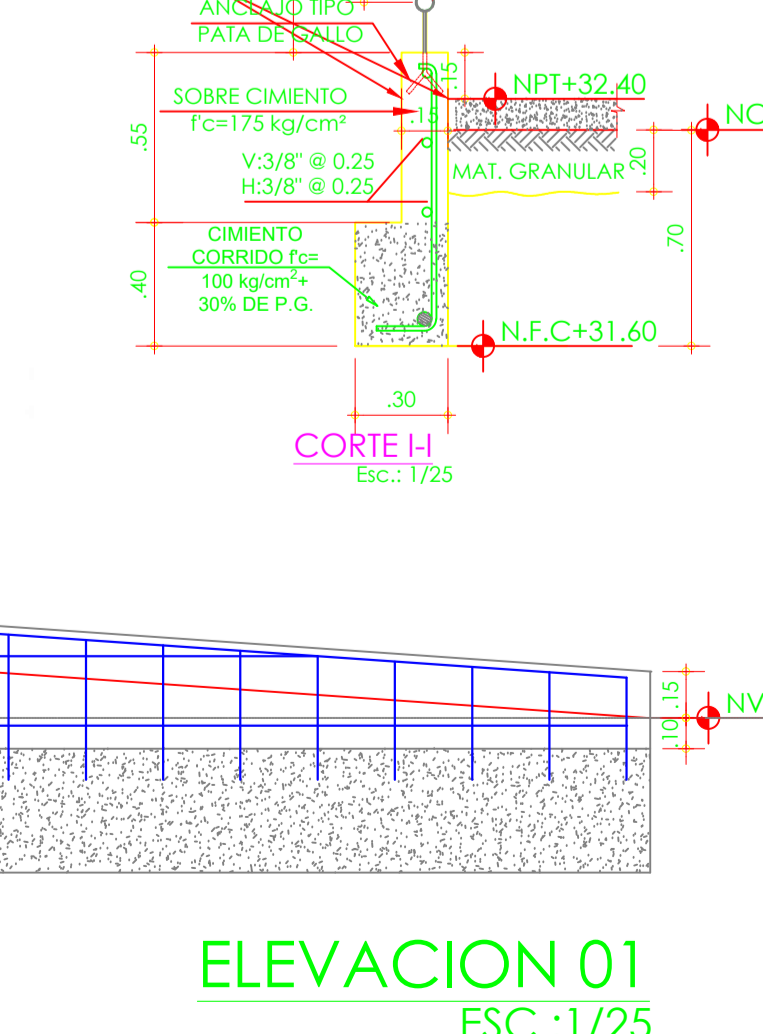
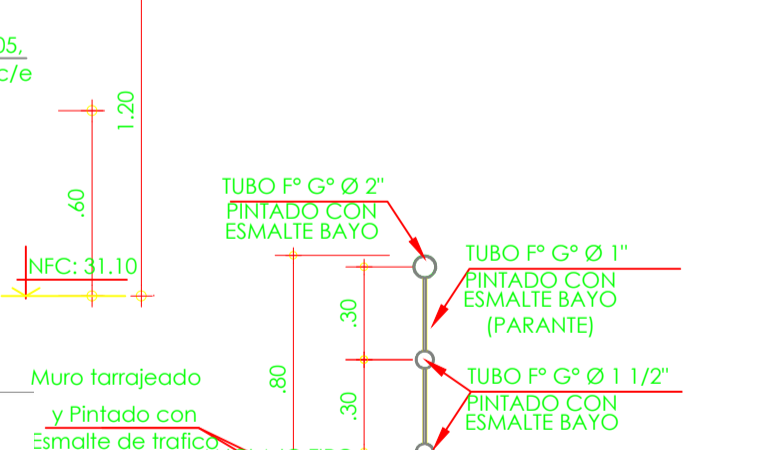
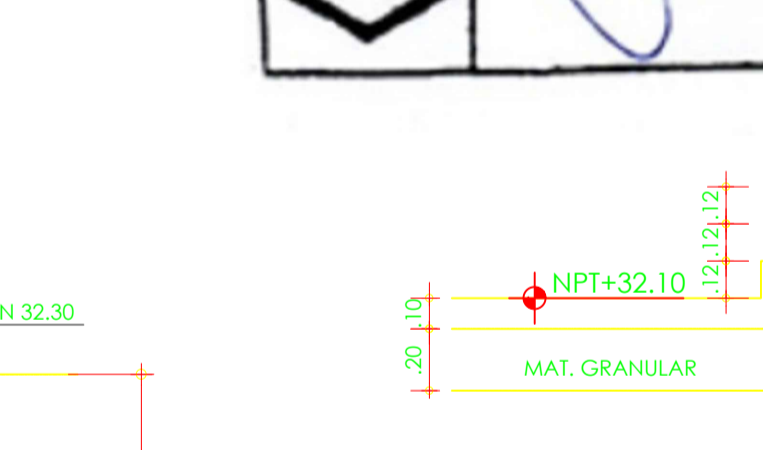
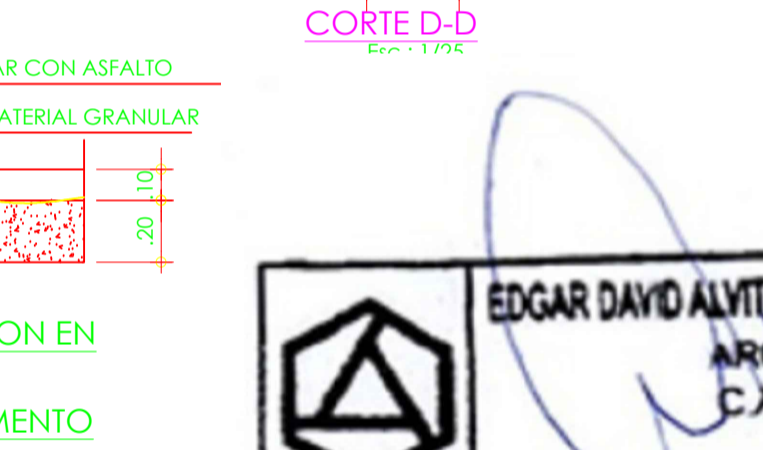
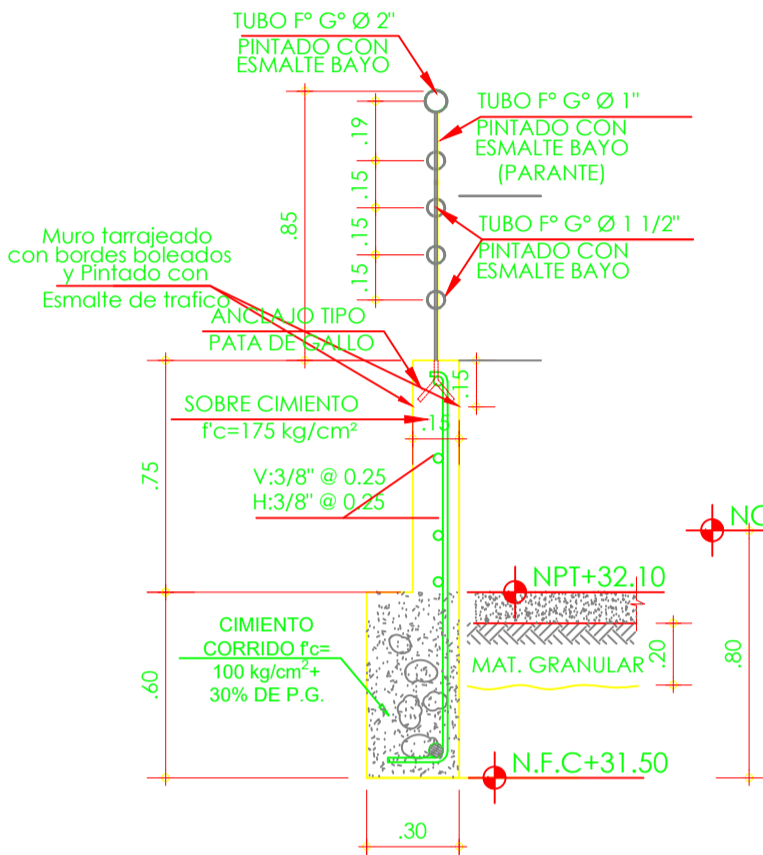

ESPECIFICACIONES TÉCNICAS: 1. CONCRETO, 2. ALBAÑILERIA ESTRUCTURALES - ALBAÑILERIA CONFINADA, 3. SOBRECARGAS, 4. CONSIDERACIONES SISMORRESISTENTES

RESUMEN DEL ESTUDIO DE MECÁNICA DE SUELOS: RESUMEN DE LAS CONDICIONES DE LA CIMENTACION, El Estudio de Mecánica de Suelos lo ha realizado la EMPRESA CONSULTORGEOPAV...

