



MUNICIPALIDAD PROVINCIAL DE PIURA

PROYECTO : "REHABILITACION DEL SERVICIO EDUCATIVO DE LA INSTITUCION EDUCATIVA N° 15143 DEL CENTRO POBLADO PEDREGAL CHICO DEL DISTRITO DE CATACAOS, PROVINCIA DE PIURA-PIURA

UBICACION: Departamento: Piura, Provincia: Piura, Distrito: Piura, Sector: Centro Poblado Pedregal Chico

CONSULTOR: Arq. Edgar David Alvites Villegas

ESPECIALIDAD: ESTRUCTURA

PLANO: ESTRUCTURAS - ESCALERA ADJUNTA A MODULO N°06

RESPONSABLE: ARQ. EDGAR DAVID ALVITES VILLEGAS CAP. 12567

REVISADO:

APROBADO:

DIBUJO: CNVILL_OI@HOTMAIL.COM

ESCALA: 1/50

FECHA: OCTUBRE 2019

Table with 2 columns: OBSERVACIONES, FECHA

LAMINA: ESTRUCTURA

E-16

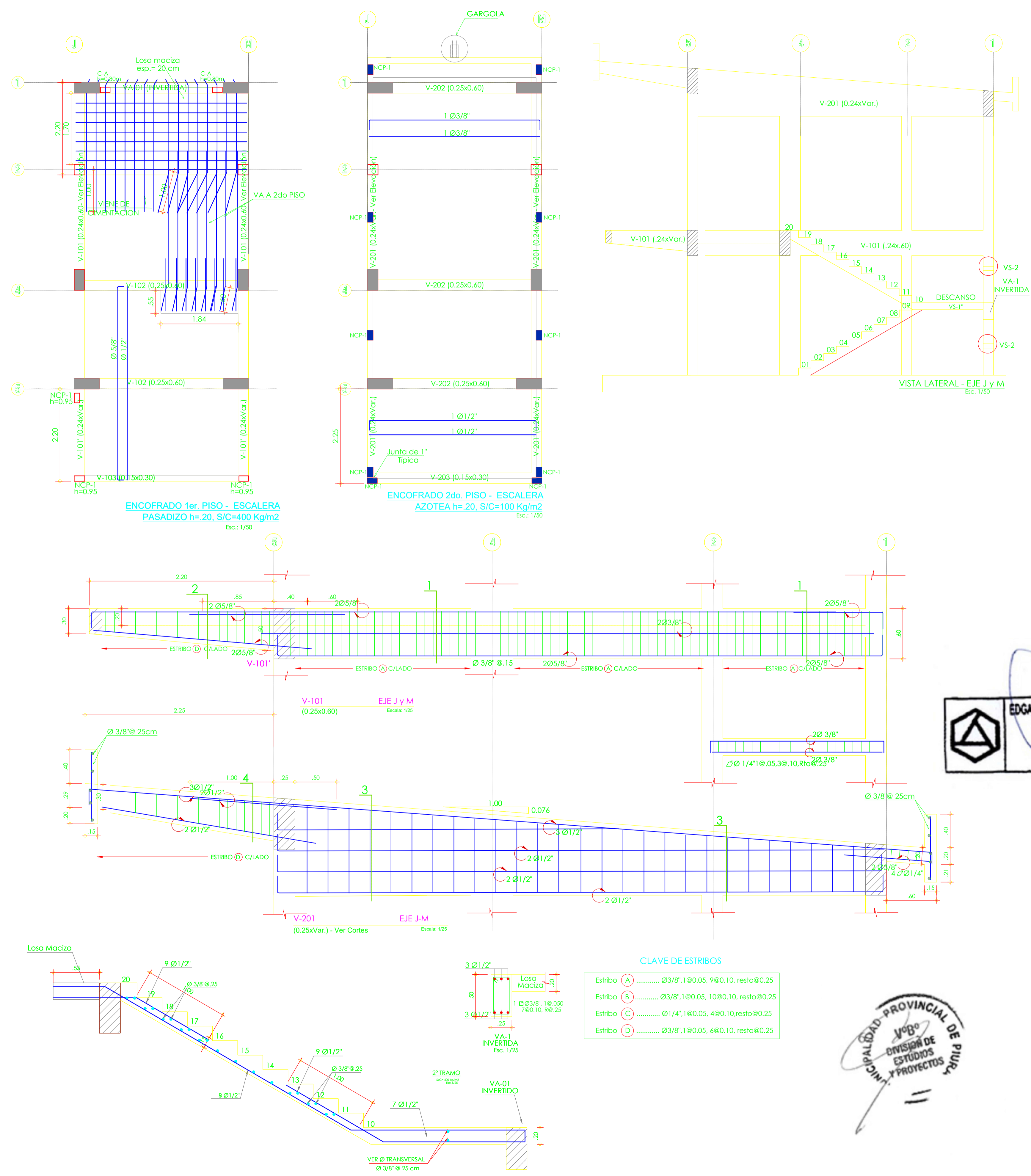

ESPECIFICACIONES TÉCNICAS
CONCRETO: USAR: CEMENTO PORTLAND TIPO MS
VIGAS CHATAS: Fc=210 Kg/cm2 (relación a/c: 0.50)
VIGAS PERALADAS: Fc=210 Kg/cm2 (relación a/c: 0.50)
LOSA ALIGERADA: Fc=210 Kg/cm2 (relación a/c: 0.50)
ACERO: fy = 4.200 Kg/cm2
EN GENERAL: ASTM - A615 GRADO 60

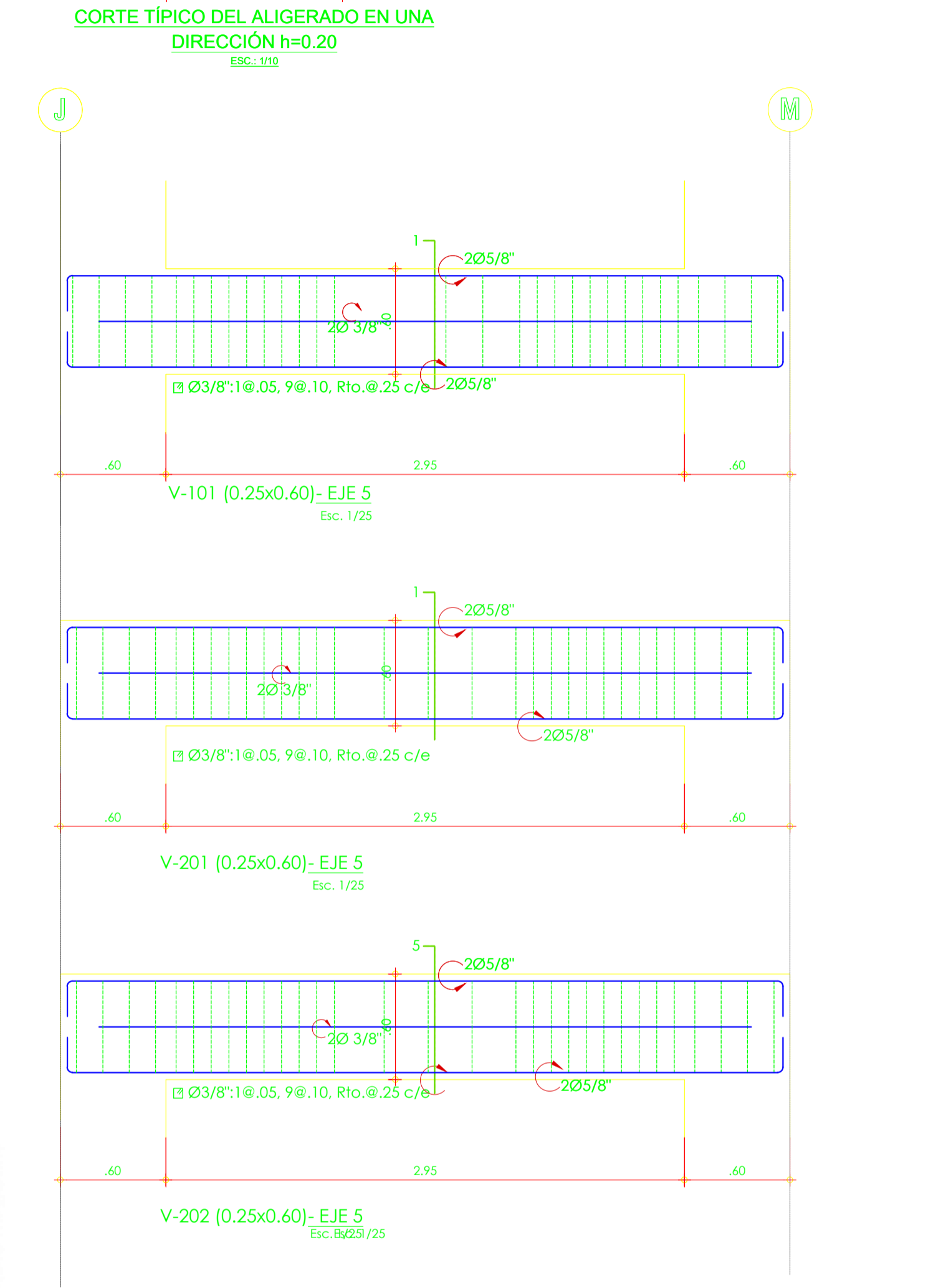

EDGAR DAVID ALVITES VILLEGAS
ARQUITECTO
C.A.P 12567

- CLAVE DE ESTRIBOS
Estribo (A) Ø3/8", 1@0.05, 9@0.10, resto@0.25
Estribo (B) Ø3/8", 1@0.05, 10@0.10, resto@0.25
Estribo (C) Ø1/4", 1@0.05, 4@0.10, resto@0.25
Estribo (D) Ø3/8", 1@0.05, 6@0.10, resto@0.25

