

PLANTA ARQUITECTÓNICA

ESC. 1/50

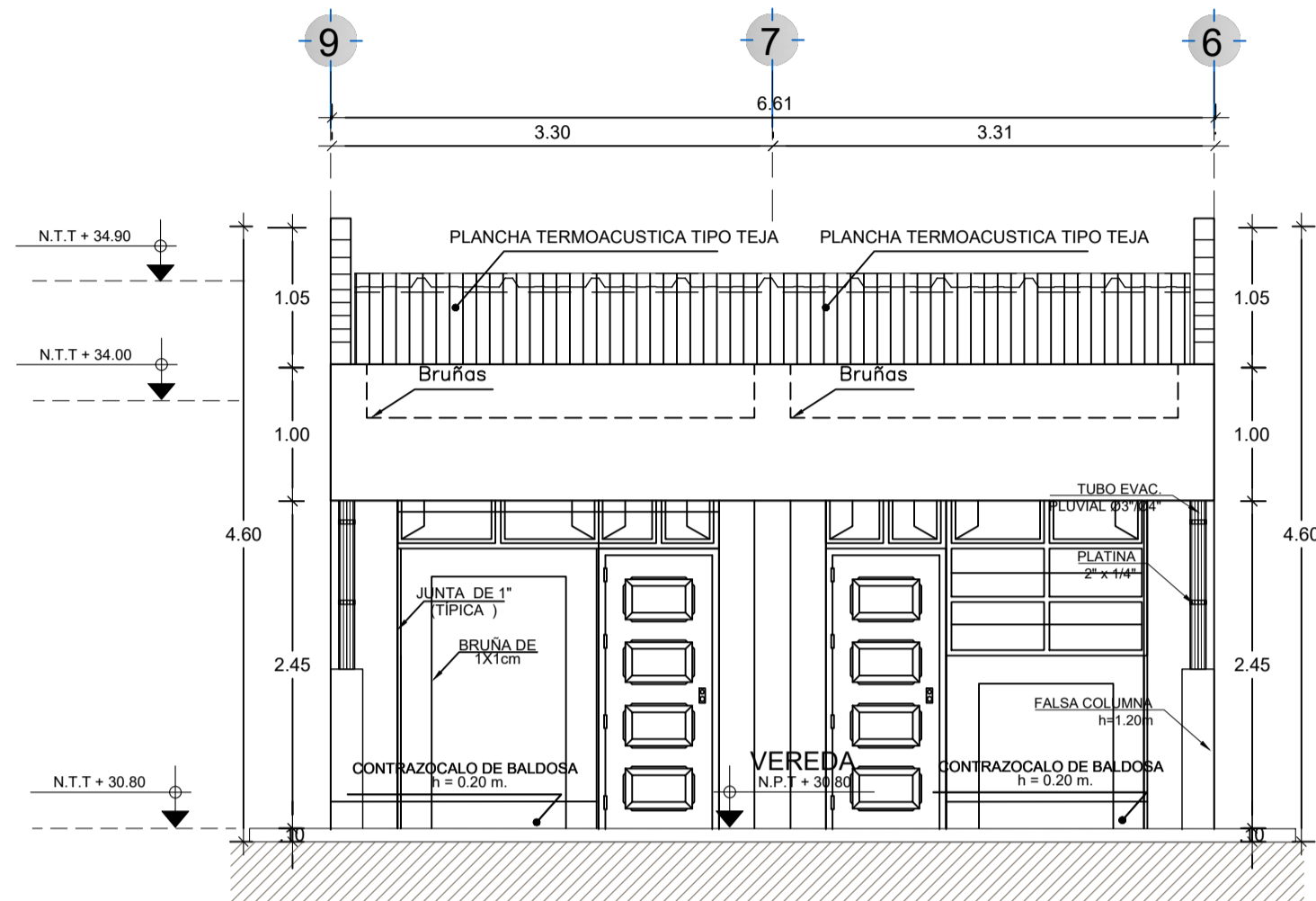

ELEVACIÓN FRONTAL

ESC. 1/50

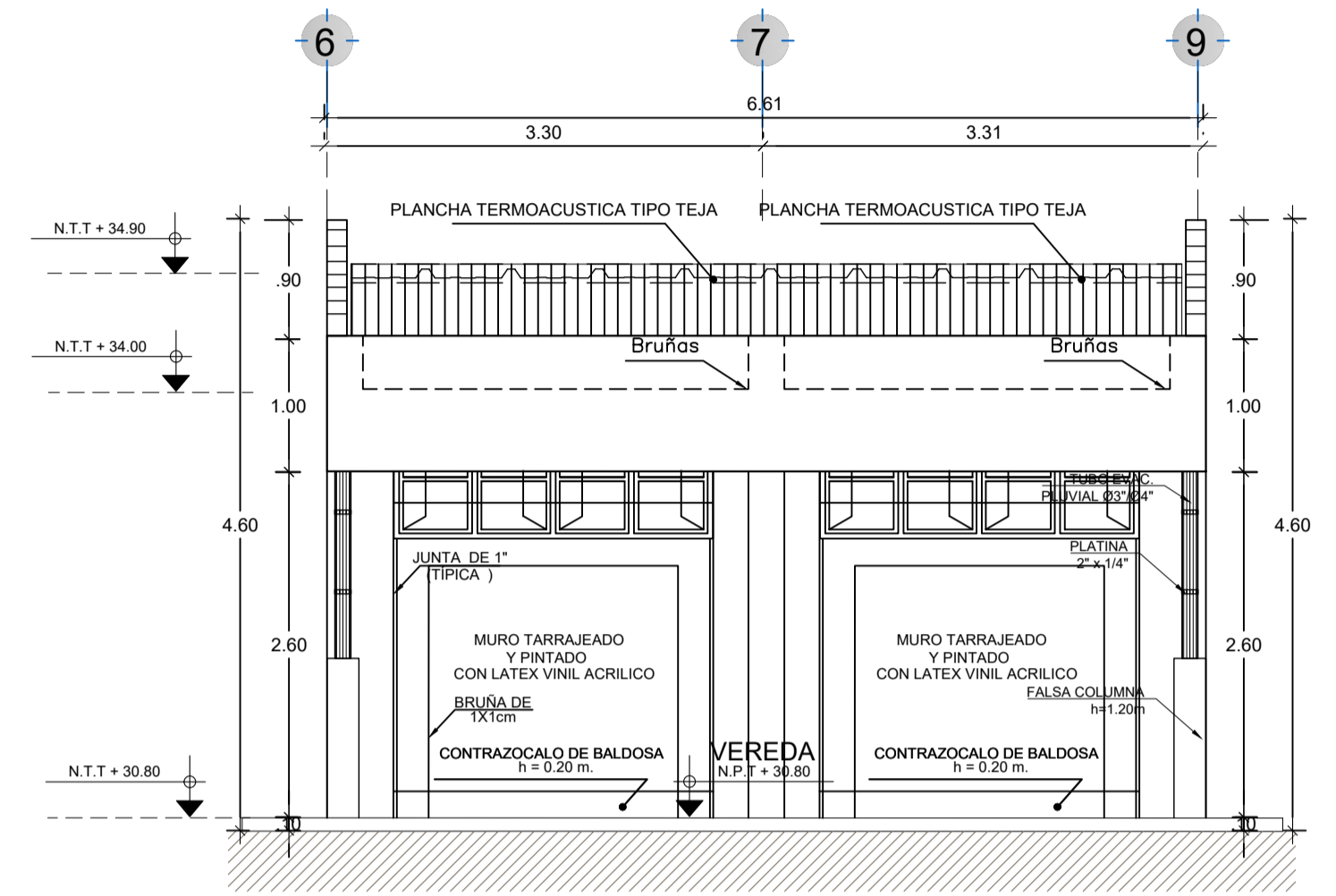

ELEVACIÓN POSTERIOR

ESC. 1/50

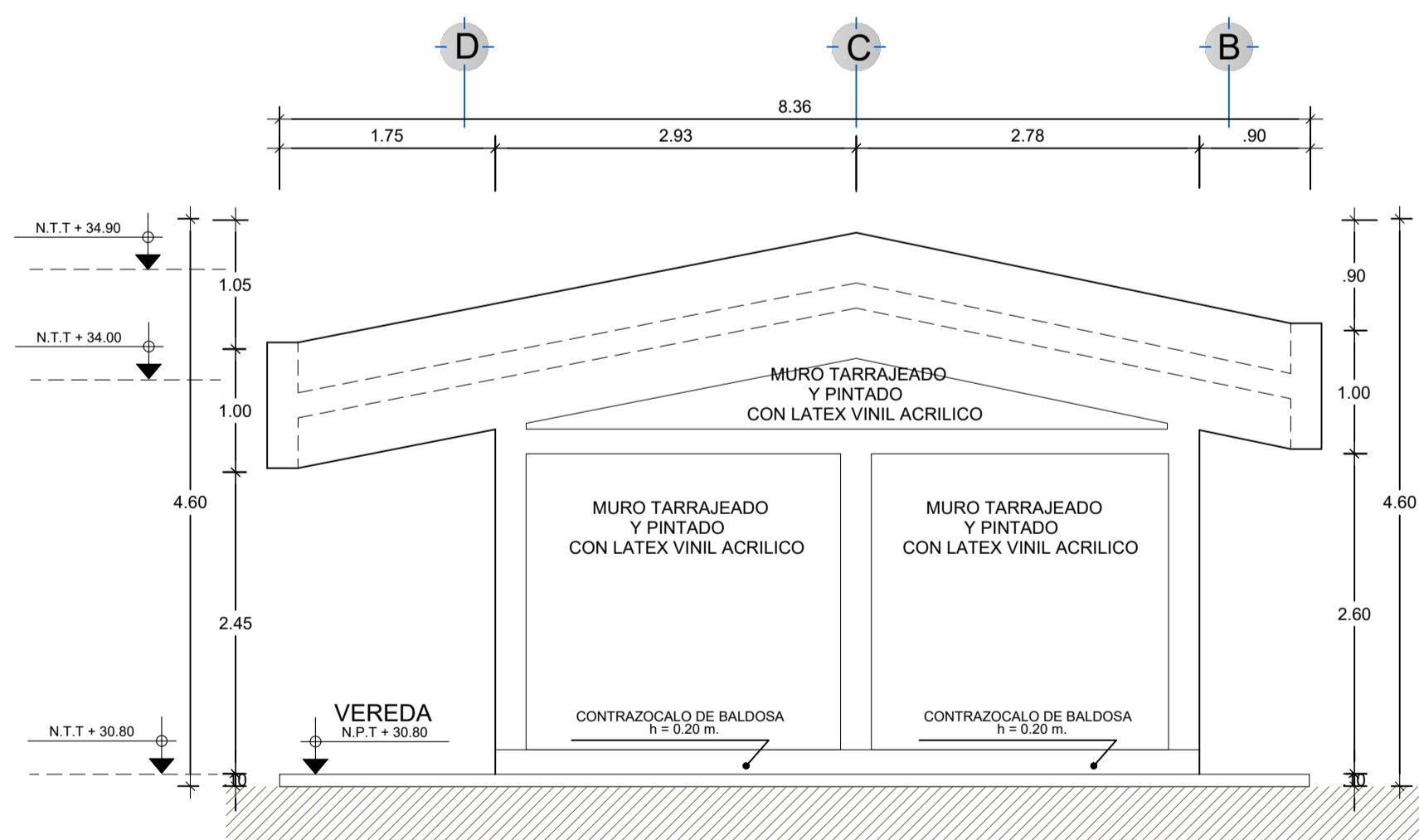

ELEVACIÓN LATERAL

ESC. 1/50

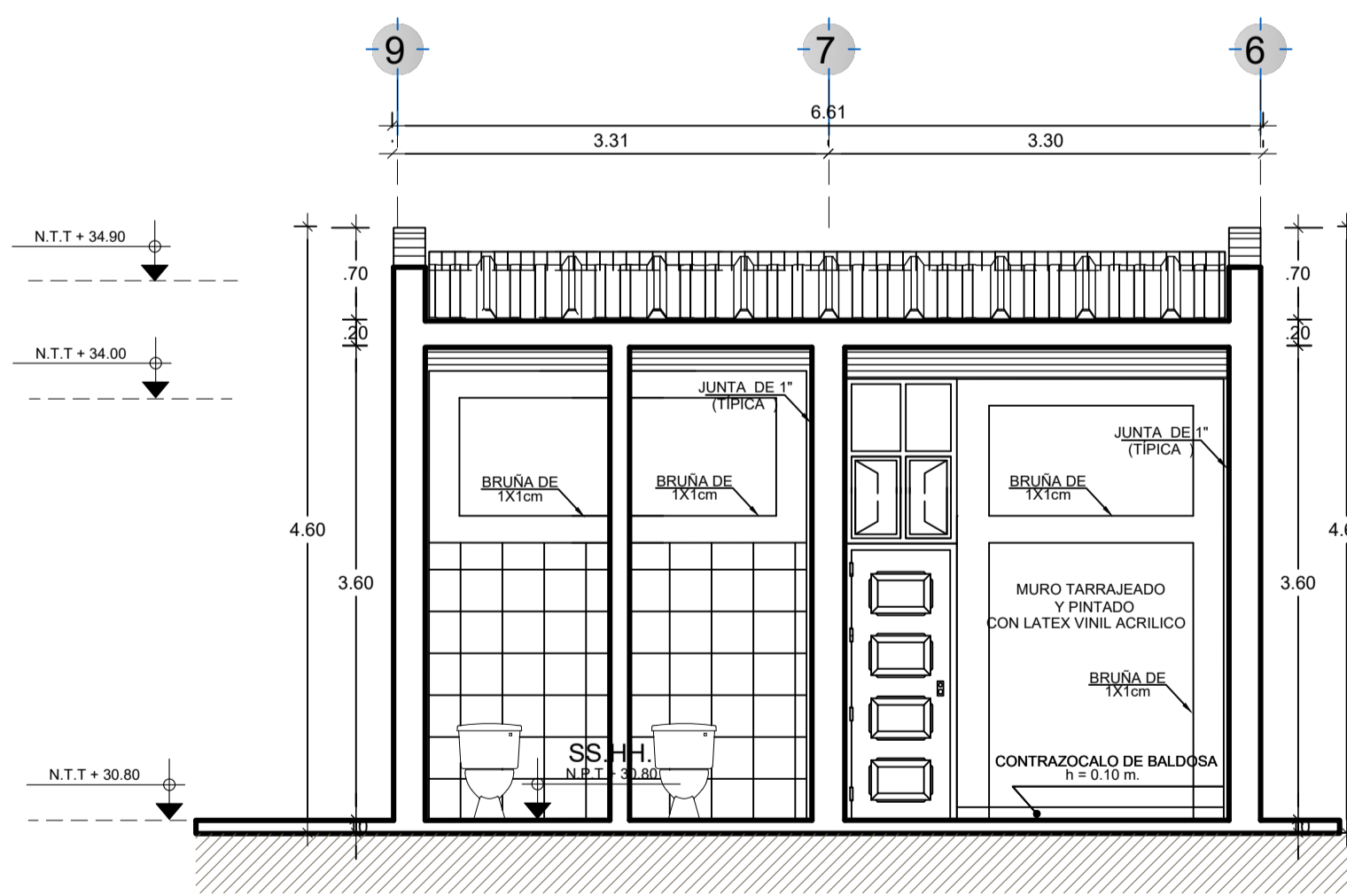

SECCIÓN A-A

ESC. 1/50

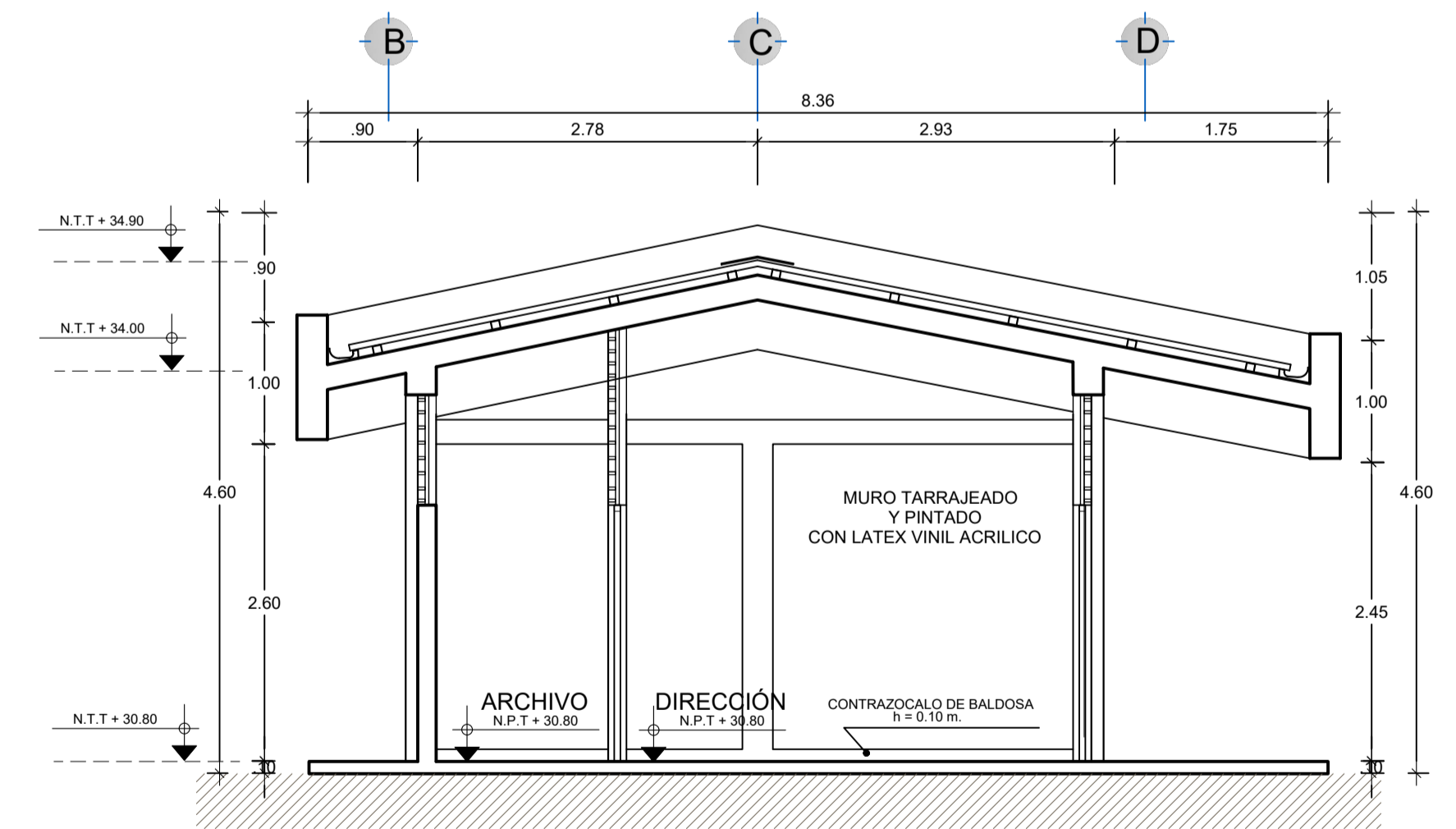

SECCIÓN B-B

ESC. 1/50

CUADRO DE VANOS					
VANOS	ANCHO	ALTURA	ALFEIZAR	MATERIAL	CANTIDAD
V01	2.40	0.90	2.10	MADERA CON VIDRIO TEMPLADO 6mm (CORREDIZA)	03
V02	0.85	1.25	2.10	MADERA CON VIDRIO TEMPLADO 6mm (CORREDIZA)	02
V03	0.90	0.90	2.10	MADERA CON VIDRIO TEMPLADO 6mm (CORREDIZA)	02
V04	1.50	1.70	1.30	MADERA CON VIDRIO TEMPLADO 6mm (CORREDIZA)	01
P1	0.85	2.10	-	PUERTA DE MADERA MACIZA C/SOBRE VENTANA DE MADERA C/BARNIZ MARINO 2 MANOS. UNA HOJA DE 90°. SIN VISOR	02
P2	0.90	2.10	-	PUERTA DE MADERA MACIZA C/SOBRE VENTANA DE MADERA C/BARNIZ MARINO 2 MANOS. UNA HOJA DE 90°. SIN VISOR	03



MUNICIPALIDAD PROVINCIAL DE PIURA
GERENCIA DE TERRITORIAL Y TRANSPORTE
DIVISION DE ESTUDIOS Y PROYECTOS

DIVISION DE ESTUDIOS Y PROYECTOS	PROYECTO:	REHABILITACION DEL LOCAL ESCOLAR 963 CON CODIGO LOCAL 636195 DISTRITO DE PIURA - PIURA - PIURA	
	PLANO:	MODULO ADMINISTRACIÓN: DESARROLLO	
JEFE DE PROYECTO	ESPECIALIDAD:	ARQUITECTURA	
	UBICACION:	DPTO: PIURA - PROVINCIA: PIURA - DISTRITO: PIURA	
	PROFESIONAL:		
FECHA:	NOVIEMBRE 2021	ESCALA:	1 : 50

A-05